



ANTALYA BÜYÜKŞEHİR BELEDİYESİ
İMAR VE BAYINDIRLIK KOMİSYONU RAPORU

Tarih:03.10.2022

BİRİM	İMAR VE ŞEHİRCİLİK DAİRESİ BAŞKANLIĞI
TALEP SAHİBİ	ENERYA
MECLİS TOPLANTISININ TARİHİ VE GÜNDEM MADDESİ	Büyükşehir Belediye Meclisinin 12.09.2022 tarihli toplantısında gündemin 135. maddesinde görüşülerek İmar ve Bayındırlık Komisyonuna havale edilmiştir.
TALEP KONUSU	Kepez Belediye Meclisinin 05.09.2022 tarih ve 221 sayılı kararı ile uygun bulunan, Mehmet Akif Ersoy Mahallesi 11040 ada güneyi, Yeniemek Mahallesi 27662 Ada doğusu, Yeni Mahalle 2104 Ada kuzeyinde regülatör alanı ayrılmasına ilişkin hazırlanan 1/1000 ölçekli Uygulama İmar Planı Değişikliği.
KOMİSYON RAPORU:	Kepez Belediye Meclisinin 05.09.2022 tarih ve 221 sayılı kararı ile uygun bulunan, Mehmet Akif Ersoy Mahallesi 11040 ada güneyi, Yeniemek Mahallesi 27662 Ada doğusu, Yeni Mahalle 2104 Ada kuzeyinde regülatör alanı ayrılmasına ilişkin hazırlanan 1/1000 ölçekli Uygulama İmar Planı Değişikliği Komisyonumuzca incelenmiş, Belediyesinden geldiği şekliyle uygun olduğu görüşüne varılmıştır. Komisyon Raporu imza altına alınarak, Meclisin takdirine sunulmuştur.

Mithat ARAS
İmar Kom. Başkanı

Metin ALTUNBAŞ
İmar Kom. Üyesi

Zekeriya ALTUN
İmar Kom. Üyesi

Hasan Ali ACAR
İmar Kom. Üyesi

Hasan Can KAMBUROĞLU
İmar Kom. Üyesi

Ali ÇETİN
İmar Kom. Üyesi

Hasan Cumhur GÖNCÜ
İmar Kom. Üyesi

Mehmet Ali KIRIŞ
İmar Kom. Üyesi

Selçuk SENİRLİ
İmar Kom. Üyesi

Toplantıya Katılmadı.



T.C.
KEPEZ BELEDİYESİ
MECLİS KARARI

Toplantı Yılı	2022		
Toplantı Ayı	09 / EYLÜL		
Toplantı Tarihi ve Günü	05-09-2022 / Pazartesi		
İlgili Müdürlük	KENTSEL TASARIM MÜDÜRLÜĞÜ	Karar No	221
Evrakın Özü	İmar Planı Değişikliği	Karar Tarihi	05-09-2022

GÜNDEMİN 17. MADDESİ

Kepez Belediye Meclisinin 06.07.2022 tarih ve 193 sayılı kararı ile İmar Komisyonuna havale edilmiş olan, Antalya İli Kepez İlçesi Mehmet Akif Ersoy Mahallesi 11040 ada güneyi, Yeniemek Mahallesi 27662 ada doğusu, Yeni Mahalle 2104 ada kuzeyinde Regülatör alanı ayrılmasına yönelik hazırlanan 1/1000 ölçekli uygulama imar planı değişikliği hakkındaki;

İmar Komisyonu Raporu:

Konu: Kepez İlçesi Mehmet Akif Ersoy Mahallesi, Yeni Emek Mahallesi, Yeni Mahalle sınırlarında Regülatör alanı ayrılmasına yönelik hazırlanan 1/1000 ölçekli uygulama imar planı değişikliği.

İnceleme: Kepez Belediye Meclisinin 06.07.2022 tarih ve 193 sayılı kararı ile İmar Komisyonuna havale edilmiş olan, Antalya İli Kepez İlçesi Mehmet Akif Ersoy Mahallesi 11040 ada güneyi, Yeniemek Mahallesi 27662 ada doğusu, Yeni Mahalle 2104 ada kuzeyinde Regülatör alanı ayrılmasına yönelik hazırlanan 1/1000 ölçekli uygulama imar planı değişikliği.

Komisyon Görüşü: Komisyonumuzca yapılan inceleme neticesinde, 1/1000 ölçekli uygulama imar planı değişikliğinin uygun olduğu kanaatine varılmış olup, işbu rapor meclise sunulmak üzere tarafımızca tanzim edilmiş ve imza altına alınmıştır.

Komisyon Üyeleri: Murat MENZİLCİOĞLU, Nejat ATEŞ, Ali Baki SARICA, Eren KURT ve Cafer TURGAY uygun imzalı olup;

Konu görüşmeye açılarak yapılan müzakereler sonucunda **İmar Komisyonu** raporu doğrultusunda oylamaya sunulmuştur:

K A R A R :

5393 Sayılı Belediye Kanununun 18. maddesinin (u) bendindeki “**İmar planlarına uygun şekilde hazırlanmış belediye imar programlarını görüşerek kabul etmek Belediye Meclisinin görev ve yetkilerindedir.**” hükmüne istinaden; Mehmet Akif Ersoy Mahallesi 11040 ada güneyi, Yeniemek Mahallesi 27662 ada doğusu, Yeni Mahalle 2104 ada kuzeyinde Regülatör alanı ayrılmasına yönelik hazırlanan 1/1000 ölçekli uygulama imar planı değişikliğinin **kabulüne** ve konunun **İmar Komisyonundan** geldiği şekli ile uygun olduğuna **oy birliği** ile karar verildi.

Hakan TÜTÜNCÜ
Kepez Belediye Başkanı
(İmza)

Süleyman ACAR
Divan Katibi
(İmza)

Fatma TUTAN
Divan Katibi
(İmza)

ANTALYA (BÜYÜKŞEHİR) KEPEZ BELEDİYESİ

MAHALLE : MEHMET AKİF MAHALLESİ

ADA/PARSEL NO: 11040 ADA GÜNEYİ REGÜLATÖR (DOĞALGAZ BÖLGE İSTASYONU)

PAFTA NO: O25-A-10-D-2-B

MEVCUT PLAN



GÖSTERİM (LEJAND)

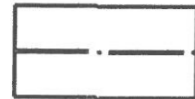

PLAN DEĞİŞİKLİĞİ ONAMA SINIRI

1/1000 ÖLÇEKLİ UYGULAMA İMAR PLANI DEĞİŞİKLİĞİ

ÖLÇEK: 1/1000

ÖNERİ PLAN



GÖSTERİM (LEJAND)

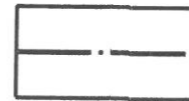

PLAN DEĞİŞİKLİĞİ ONAMA SINIRI



REGÜLATÖR ALANI
(DOĞALGAZ BÖLGE İSTASYONU)

ANTALYA (BÜYÜKŞEHİR) KEPEZ BELEDİYESİ

MAHALLE : YENİEMEK MAHALLESİ

ADA/PARSEL NO: 27662 ADA DOĞUSU PARK ALANINDAKİ
REGÜLATÖR (DOĞALGAZ BÖLGE İSTASYONU)

PAFTA NO: O25-A-09-C-2-B

MEVCUT PLAN

1/1000 ÖLÇEKLİ UYGULAMA İMAR PLANI DEĞİŞİKLİĞİ

ÖLÇEK: 1/1000

ÖNERİ PLAN

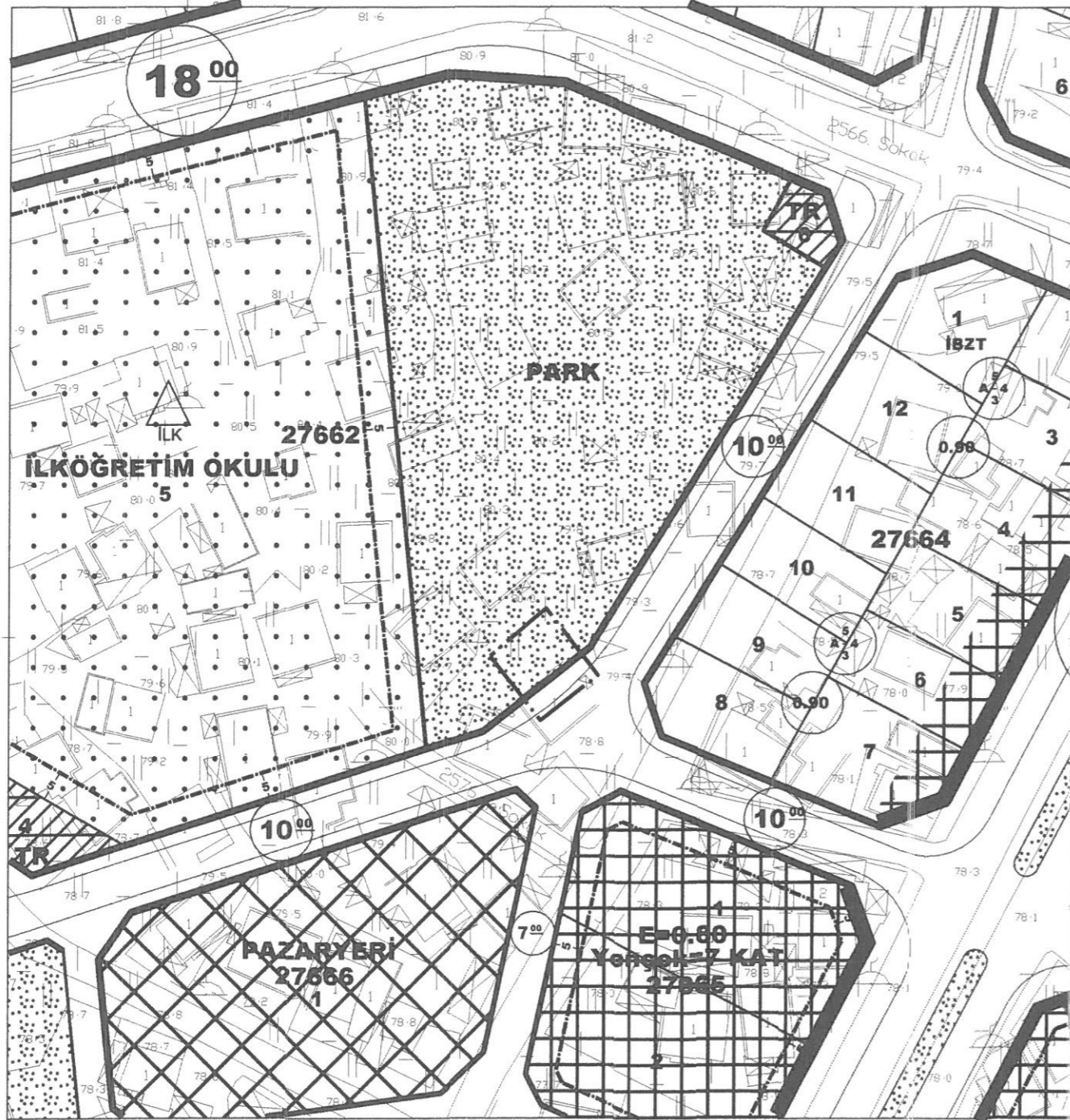

GÖSTERİM (LEJAND)

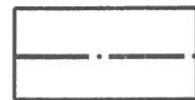

PLAN DEĞİŞİKLİĞİ ONAMA SINIRI



PARK PARK

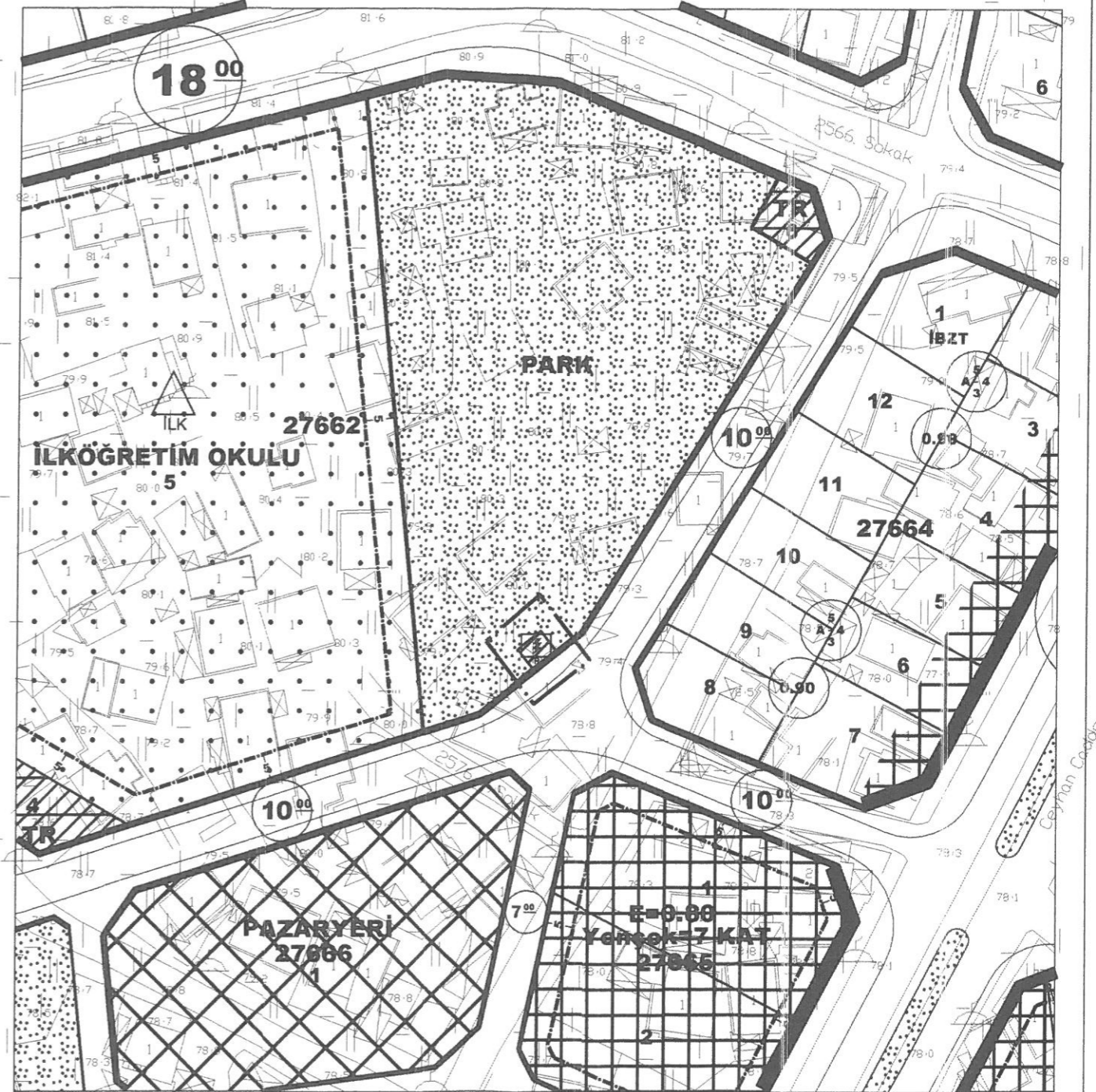

GÖSTERİM (LEJAND)

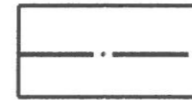

PLAN DEĞİŞİKLİĞİ ONAMA SINIRI

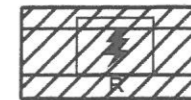

REGÜLATÖR ALANI
(DOĞALGAZ BÖLGE İSTASYONU)

ANTALYA (BÜYÜKŞEHİR) KEPEZ BELEDİYESİ
YENİ MAHALLE
2104 ADA KUZEYİ PARK ALANINDAKİ
REGÜLATÖR (DOĞALGAZ BÖLGE İSTASYONU)

1/1000 ÖLÇEKLİ UYGULAMA İMAR PLANI DEĞİŞİKLİĞİ

1. PLANLAMA ALANININ GENEL TANIMI

Antalya ili (Büyükşehir), Kepez Belediyesi, Yeni Mahalle sınırları içinde, 2104 Ada kuzeyinde yer alan park alanında, O25-a-10-d-1-b numaralı 1/1000 ölçekli Uygulama İmar Planı paftasına giren 25 m²'lik alanda doğalgaz regülatör alanı düzenlenmesi yapılmak istenmektedir.



Şekil 1: Hava Fotoğrafı

2. PLANLAMANIN AMAÇ VE KAPSAMI

İlimize doğalgaz gelmesi ile birlikte Kent içine döşenen doğalgaz hatlarındaki gaz basıncının bölgesel olarak dengelenmesi önemli bir güvenlik şartıdır.

Bu nedenle Kepez Belediyesi sınırları içerisinde, Yeni Mahallesinde doğalgaz hatlarındaki gaz basınç dengesini sağlamak amacıyla yatırımcı firma tarafından bölgeler arası denge göz önünde bulundurularak uygun görülen alanlarda imar planına doğalgaz regülatörü (Doğalgaz Bölge İstasyonu) alanlarının işlenmesi gerekmektedir.

Kepez Belediyesi hızla gelişen ve büyüyen yapısı ile her geçen gün artan enerji ihtiyacı ile karşı karşıya kalmaktadır.

Bölgesel yoğunluklara göre ihtiyaç olan doğalgaz regülatör (Doğalgaz Bölge İstasyonu) yerlerinin imar planlarında belirlenmesinin ardından yapımı gerçekleştirilecek ve bölgeye yapılan doğalgaz yatırımı kullanıcının hizmetine sunulabilecektir.

ANTALYA (BÜYÜKŞEHİR) KEPEZ BELEDİYESİ
MEHMET AKİF MAHALLESİ
11040 ADA GÜNEYİ
REGÜLATÖR (DOĞALGAZ BÖLGE İSTASYONU)

1/1000 ÖLÇEKLİ UYGULAMA İMAR PLANI DEĞİŞİKLİĞİ

1. PLANLAMA ALANININ GENEL TANIMI

Antalya ili (Büyükşehir), Kepez Belediyesi, Mehmet Akif Mahallesi sınırları içinde, 11040 Ada güneyindeki kaldırımda yer alan, O25-a-10-d-2-b numaralı 1/1000 ölçekli Uygulama İmar Planı paftasına giren 25 m²'lik alanda doğalgaz regülatör alanı düzenlenmesi yapılmak istenmektedir.



Şekil 1: Hava Fotoğrafı

2. PLANLAMANIN AMAÇ VE KAPSAMI

İlimize doğalgaz gelmesi ile birlikte Kent içine döşenen doğalgaz hatlarındaki gaz basıncının bölgesel olarak dengelenmesi önemli bir güvenlik şartıdır.

Bu nedenle Kepez Belediyesi sınırları içerisinde, Mehmet Akif Mahallesinde doğalgaz hatlarındaki gaz basınç dengelemesini sağlamak amacıyla yatırımcı firma tarafından bölgeler arası denge göz önünde bulundurularak uygun görülen alanlarda imar planına doğalgaz regülatörü (Doğalgaz Bölge İstasyonu) alanlarının işlenmesi gerekmektedir.

Kepez Belediyesi hızla gelişen ve büyüyen yapısı ile her geçen gün artan enerji ihtiyacı ile karşı karşıya kalmaktadır.

Bölgesel yoğunluklara göre ihtiyaç olan doğalgaz regülatör (Doğalgaz Bölge İstasyonu) yerlerinin imar planlarında belirlenmesinin ardından yapımı gerçekleştirilecek ve bölgeye yapılan doğalgaz yatırımı kullanıcının hizmetine sunulabilecektir.

3. PLANLAMA KARARLARI

Planlı Alanlar İmar Yönetmeliği ve Mekânsal Planlar Yapım Yönetmeliği esasen regülâtör alanlarını kapsayan bir tanım içermemekle birlikte regülâtör yerinin tespiti bakımından imar planında gösterimi önem taşımaktadır.

Zira yatırımcı kuruluşun ve yerel idarenin farklı idari tasarruflara sahip olma yetkisi ile doğru yer tespiti ve yatırım kararı alınması bakımından imar planına işlenmesi hususu önem taşımaktadır.

Mevcut 1/1000 ölçekli Uygulama İmar Planında 11040 ada güneyindeki kaldırımda yer alan, yatırımcı kuruluş tarafından çeşitli teknik ve yöntemlerle yeri ve büyüklüğü belirlenen regülâtör alanı için kaldırımın uygun kısmında 25 m² büyüklüğünde Doğalgaz Regülâtör (Doğalgaz Bölge İstasyonu) Alanı önerilmektedir.

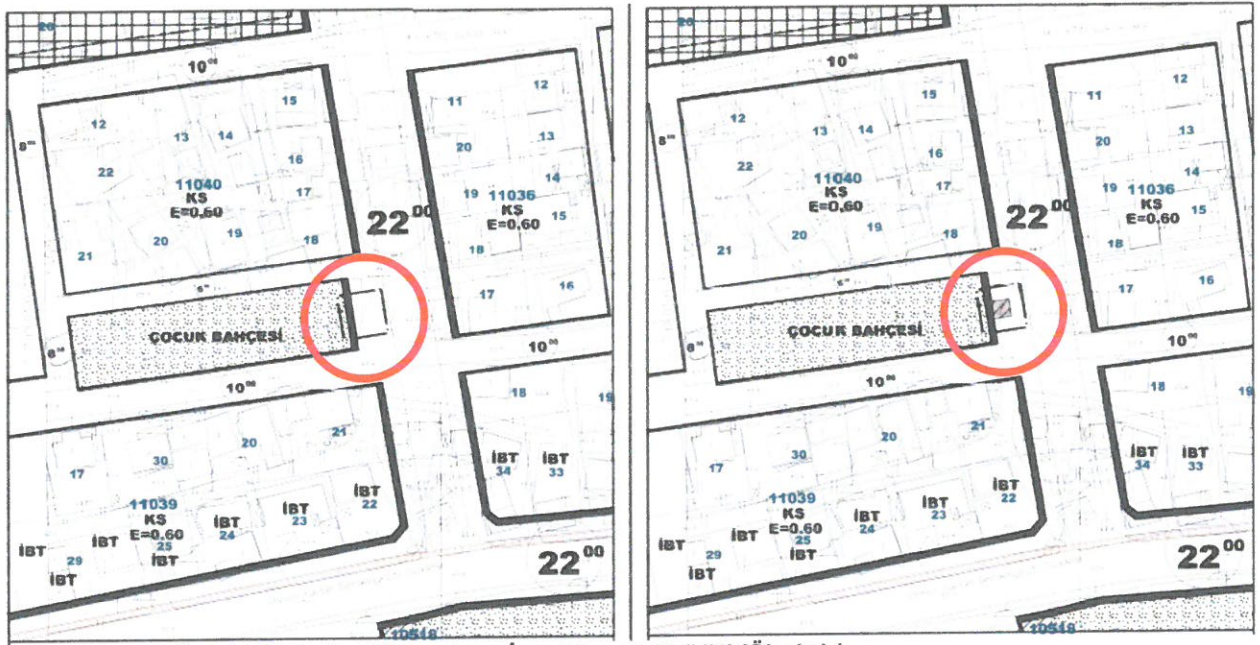

Plan 1: Mevcut-Öneri 1/1000 ölçekli Uygulama İmar Planı Değişikliği (Ölçeksiz)

Bu plan kapsamında; Mekânsal Planlar Yapım Yönetmeliği, Planlı Alanlar İmar Yönetmeliği ve ilgili Yönetmelik Hükümlerine uyulacaktır.

Saygılarımızla arz ederiz.

Okan ATAK
Şehir Plancısı
Oda No: 1070

Ayşegül ATAK
Şehir Plancısı
Oda No: 1169
Yet. Belgesi (A) Gr.

ANTALYA (BÜYÜKŞEHİR) KEPEZ BELEDİYESİ
YENİEMEK MAHALLESİ
27662 ADA DOĞUSU PARK ALANINDAKİ
REGÜLATÖR (DOĞALGAZ BÖLGE İSTASYONU)

1/1000 ÖLÇEKLİ UYGULAMA İMAR PLANI DEĞİŞİKLİĞİ

1. PLANLAMA ALANININ GENEL TANIMI

Antalya ili (Büyükşehir), Kepez Belediyesi, Yeniemek Mahallesi sınırları içinde, 27662 Ada doğusunda yer alan park alanında, O25-a-09-c-2-b numaralı 1/1000 ölçekli Uygulama İmar Planı paftasına giren 25 m²'lik alanda doğalgaz regülatör alanı düzenlenmesi yapılmak istenmektedir.

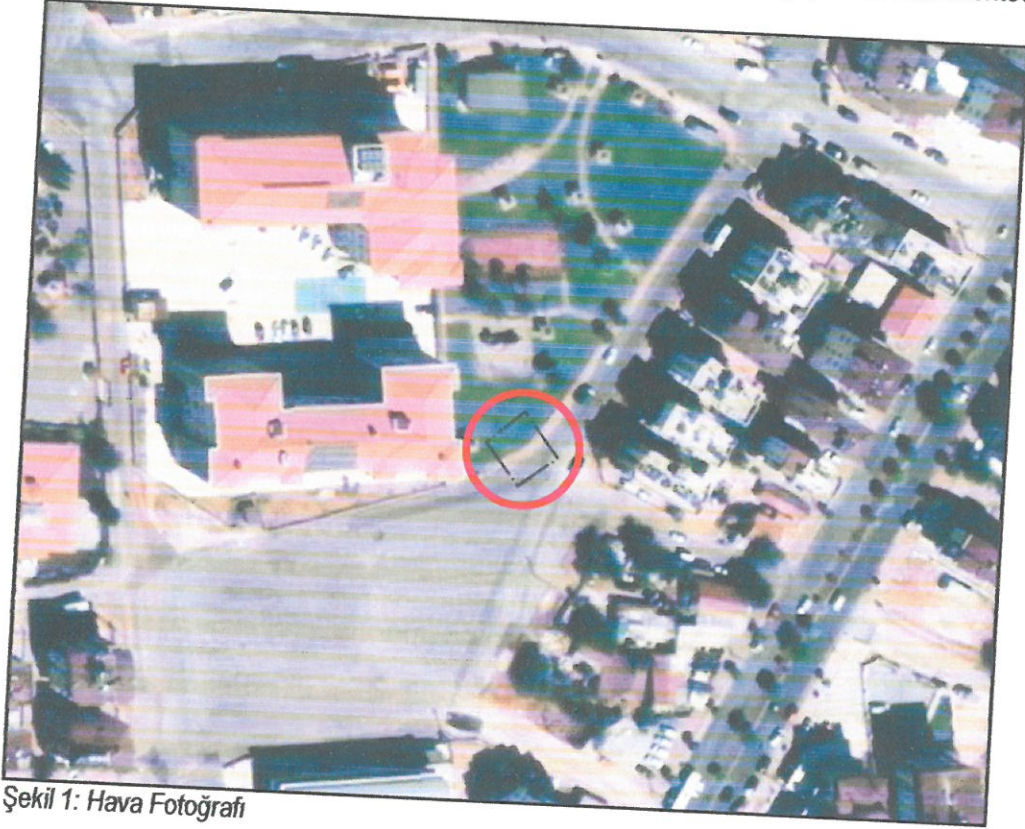

Şekil 1: Hava Fotoğrafı

2. PLANLAMANIN AMAÇ VE KAPSAMI

İlimize doğalgaz gelmesi ile birlikte Kent içine döşenen doğalgaz hatlarındaki gaz basıncının bölgesel olarak dengelenmesi önemli bir güvenlik şartıdır.

Bu nedenle Kepez Belediyesi sınırları içerisinde, Yeniemek Mahallesinde doğalgaz hatlarındaki gaz basınç dengelemesini sağlamak amacıyla yatırımcı firma tarafından bölgeler arası denge göz önünde bulundurularak uygun görülen alanlarda imar planına doğalgaz regülatörü (Doğalgaz Bölge İstasyonu) alanlarının işlenmesi gerekmektedir.

Kepez Belediyesi hızla gelişen ve büyüyen yapısı ile her geçen gün artan enerji ihtiyacı ile karşı karşıya kalmaktadır.

Bölgesel yoğunluklara göre ihtiyaç olan doğalgaz regülatör (Doğalgaz Bölge İstasyonu) yerlerinin imar planlarında belirlenmesinin ardından yapımı gerçekleştirilecek ve bölgeye yapılan doğalgaz yatırımı kullanıcının hizmetine sunulabilecektir.

3. PLANLAMA KARARLARI

Planlı Alanlar İmar Yönetmeliği ve Mekânsal Planlar Yapım Yönetmeliği esasen regülatör alanlarını kapsayan bir tanım içermemekle birlikte regülatör yerinin tespiti bakımından imar planında gösterimi önem taşımaktadır.

Zira yatırımcı kuruluşun ve yerel idarenin farklı idari tasarruflara sahip olma yetkisi ile doğru yer tespiti ve yatırım kararı alınması bakımından imar planına işlenmesi hususu önem taşımaktadır.

Mevcut 1/1000 ölçekli Uygulama İmar Planında 27662 ada doğusunda bulunan park alanında yer alan ve yatırımcı kuruluş tarafından çeşitli teknik ve yöntemlerle yeri ve büyüklüğü belirlenen regülatör alanı için park alanının uygun kısmında 25 m² büyüklüğünde Doğalgaz Regülatör (Doğalgaz Bölge İstasyonu) Alanı önerilmektedir.

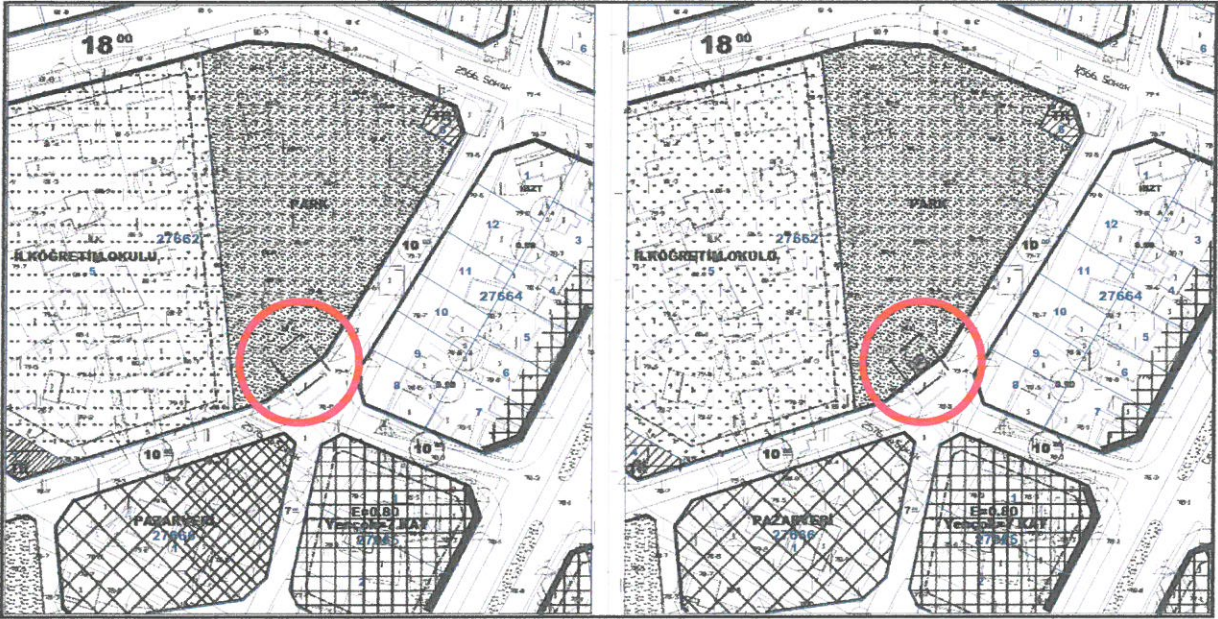

Plan 1: Mevcut-Öneri 1/1000 ölçekli Uygulama İmar Planı Değişikliği (Ölçeksiz)

Bu plan kapsamında; Mekânsal Planlar Yapım Yönetmeliği, Planlı Alanlar İmar Yönetmeliği ve ilgili Yönetmelik Hükümlerine uyulacaktır.

Saygılarımızla arz ederiz.

Okan ATAK
Şehir Plancısı
Oda No: 1070

Ayşegül ATAK
Şehir Plancısı
Oda No: 1169
Yet. Belgesi (A) Gr.



T.C.
ANTALYA BÜYÜKŞEHİR BELEDİYE BAŞKANLIĞI
İmar ve Şehircilik Dairesi Başkanlığı
Planlama Şube Müdürlüğü

TEKNİK DEĞERLENDİRME RAPORU

Belediye : Kepez Belediyesi
Mahalle : Mehmet Akif Ersoy Mahallesi, Yeniemek Mahallesi, Yeni Mahalle
Ada/Parsel : Regülatör yerleri
Ölçek : 1/1000

Kepez Belediye Meclisinin 05.09.2022 tarih ve 221 sayılı kararı ile uygun bulunan, Mehmet Akif Ersoy Mahallesi 11040 ada güneyi, Yeniemek Mahallesi 27662 Ada doğusu, Yeni Mahalle 2104 Ada kuzeyinde regülatör alanı ayrılmasına yönelik 1/1000 ölçekli Uygulama İmar Planı Değişikliği Büyükşehir Belediye Meclisinin 12.09.2022 tarihli toplantısında gündemin 135. maddesinde görüşülerek İmar ve Bayındırlık Komisyonuna havale edilmiştir.

Plan açıklama raporunda yatırımcı firma talebi doğrultusunda bölgeler arası denge göz önünde bulundurularak doğalgaz hatlarındaki gaz basınç dengelemesini sağlamak amacıyla imar planında doğalgaz regülatörü (Doğalgaz Bölge İstasyonu) alanlarının işlenmesine yönelik 1/1000 ölçekli uygulama imar plan değişikliği önerisinin hazırlandığı belirtilmiştir.

Bu doğrultuda; Mehmet Akif Ersoy Mahallesi 11040 ada güneyindeki çocuk bahçesi alanının doğu bitişiğinde, Yeniemek Mahallesi 27662 Ada doğusu park alanında, Yeni Mahalle 2104 Ada kuzeyindeki yeşil alanda 25m² yüzölçümlü regülatör alanları (Doğalgaz Bölge İstasyonu) plana işlenmiştir.

Takdir Büyükşehir Belediye Meclisindedir. 26.09.2022

Didem AKTUĞ
Y. Şehir Plancısı

Menekşe ALKAN
Planlama Şube Müdürü V.