



ANTALYA BÜYÜKŞEHİR BELEDİYESİ
İMAR VE BAYINDIRLIK KOMİSYONU RAPORU

Tarih:12.10.2022

| | |
|--|---|
| BİRİM | İMAR VE ŞEHİRCİLİK DAİRESİ BAŞKANLIĞI |
| TALEP SAHİBİ | BÜYÜKŞEHİR BELEDİYESİ |
| MECLİS TOPLANTISININ TARİHİ VE GÜNDEM MADDESİ | Büyükşehir Belediye Meclisinin 10.10.2022 tarihli toplantısında gündemin 65. maddesinde görüşülerek İmar ve Bayındırlık Komisyonuna havale edilmiştir. |
| TALEP KONUSU | Akseki Belediyesi sınırları içerisinde, Salihler Mahallesinde Tarım ve Orman Bakanlığının 03.08.2022 tarih ve 5170175 sayılı Olur'ları ile Belediyemiz adına ön izin verilen alanda "Mezarlık" planlanmasına ilişkin hazırlanan 1/5000 ölçekli Nazım İmar Planı. |
| KOMİSYON RAPORU: | Akseki Belediyesi sınırları içerisinde, Salihler Mahallesinde Tarım ve Orman Bakanlığının 03.08.2022 tarih ve 5170175 sayılı Olur'ları ile Belediyemiz adına ön izin verilen alanda "Mezarlık" planlanmasına ilişkin hazırlanan 1/5000 ölçekli Nazım İmar Planı Komisyonumuzca incelenmiş, uygun olduğu görüşüne varılmıştır. Komisyon Raporu imza altına alınarak, Meclisin takdirine sunulmuştur. |

Mithat ARAS
İmar Kom. Başkanı

Metin ALTUNBAŞ
İmar Kom. Üyesi

Zekerya ALTUN
İmar Kom. Üyesi

Hasan Ali ACAR
İmar Kom. Üyesi

Hasan Can KAMBUROĞLU
İmar Kom. Üyesi

Ali ÇETİN
İmar Kom. Üyesi

Toplantıya Katılmadı.

Hasan Cumhur GÖNCÜ
İmar Kom. Üyesi

Mehmet Ali KIRIŞ
İmar Kom. Üyesi

Selçuk SENİRLİ
İmar Kom. Üyesi

4 123 000

4 122 500

386 842.87

4 122 243.14

387 000

387 500

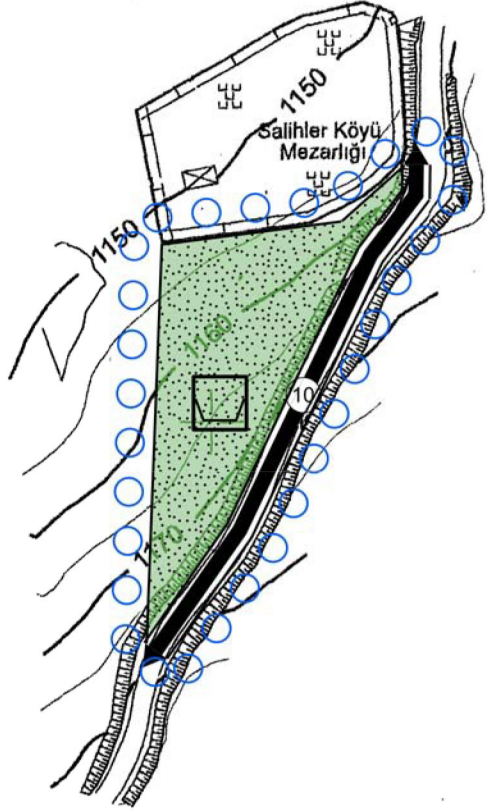

ANTALYA BÜYÜKŞEHİR BELEDİYESİ
Akseki, Salihler Mahallesi Mezarlık
Planlanmasına İlişkin 1/5000 ölçekli Nazım
İmar Planı

 ANTALYA BÜYÜKŞEHİR BELEDİYESİ
PLANLAMA ŞUBE MÜDÜRLÜĞÜ

ÖLÇEK : 1/5000

GÖSTERİM

SINIRLAR

 PLAN ONAMA SINIRI

KENTSEL ÇALIŞMA ALANLARI

 MEZARLIK ALANI



ANTALYA BÜYÜKŞEHİR (AKSEKİ) BELEDİYESİ
SALİHLER MAHALLESİ MEZARLIK ALANI PLANLANMASINA İLİŞKİN 1/5000 NAZIM
VE 1/1000 ÖLÇEKLİ UYGULAMA İMAR PLANI PLAN AÇIKLAMA RAPORU

1. PLANLAMA ALANININ GENEL TANIMI

Planlama Alanı Antalya İli, Akseki İlçesi, Salihler Mahallesiinde “Mezarlık” planlanmasına ilişkin 1/5000 ölçekli Nazım ve 1/1000 ölçekli Uygulama İmar Planına ilişkindir. (Şekil1).



Şekil 1. Hava Fotoğrafi

2. PLANLAMANIN AMAÇ VE KAPSAMI

30/03/2014 Tarihinde yürürlüğe giren 6360 Sayılı Kanun ile Antalya Büyükşehir Belediyesi sınırları il mülki sınırları olarak belirlenmiştir. 5216 sayılı Büyükşehir Belediyesi Kanunu'nun 7. Maddesinin (s) bendinde yer alan “*Mezarlık alanlarını tespit etmek, mezarlıklar tesis etmek, işletmek, işlettirmek, defin ile ilgili hizmetleri yürütmek*” hükümleri ile yetki ve sorumluluğumuz belirlenmiştir.

Akseki Belediyesi sınırları içerisinde, Salihler Mahallesiinde Tarım ve Orman Bakanlığının 03.08.2022 tarih ve 5170175 sayılı Olur'ları ile Belediyemiz adına ön izin verilmiştir. Mezarlık alanlarının tespiti, tesisi ve işletmesi görevlerinin yerine getirilmesi amacıyla Büyükşehir Belediyesi

Kanunu gereğince Akseki-Salihler mahallesinde mevcut durumda mezarlık olarak kullanılan alanın güney kısmına genişletilmesi için imar planlarının yapılması amaçlanmaktadır.

Bahse konu kanunlar ve Tarım ve Orman Bakanlığının oluru kapsamında Belediyemiz sınırları içerisinde yer alan Akseki İlçesi'nin Mezarlık ihtiyaçlarını karşılamak amacı ile Salihler Mahallesinde Mezarlık olarak planlanmasına ilişkin 1/5000 ölçekli Nazım ve 1/1000 ölçekli Uygulama İmar Planı hazırlanmıştır.

3. BUGÜNKÜ ARAZİ KULLANIMI

Söz konusu Akseki İlçesi, Salihler Mahallesinde "Mezarlık" olarak planlanan alanın kuzey kısmı mevcut durumda mezarlık olarak kullanılmakta olup genişletilmek istenilmektedir.

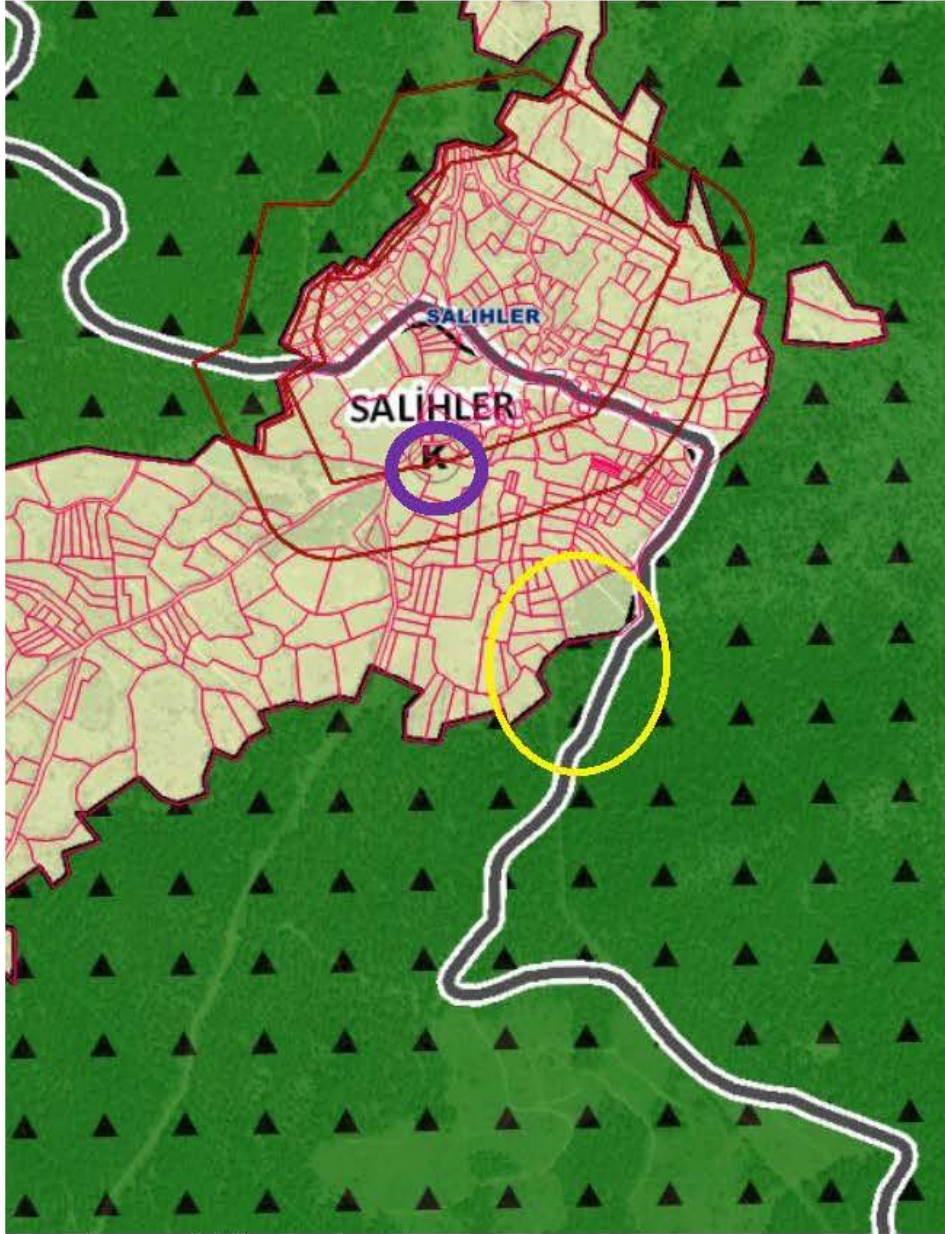

Şekil 2. Mevcut 1/25.000 ölçekli Nazım İmar Planı

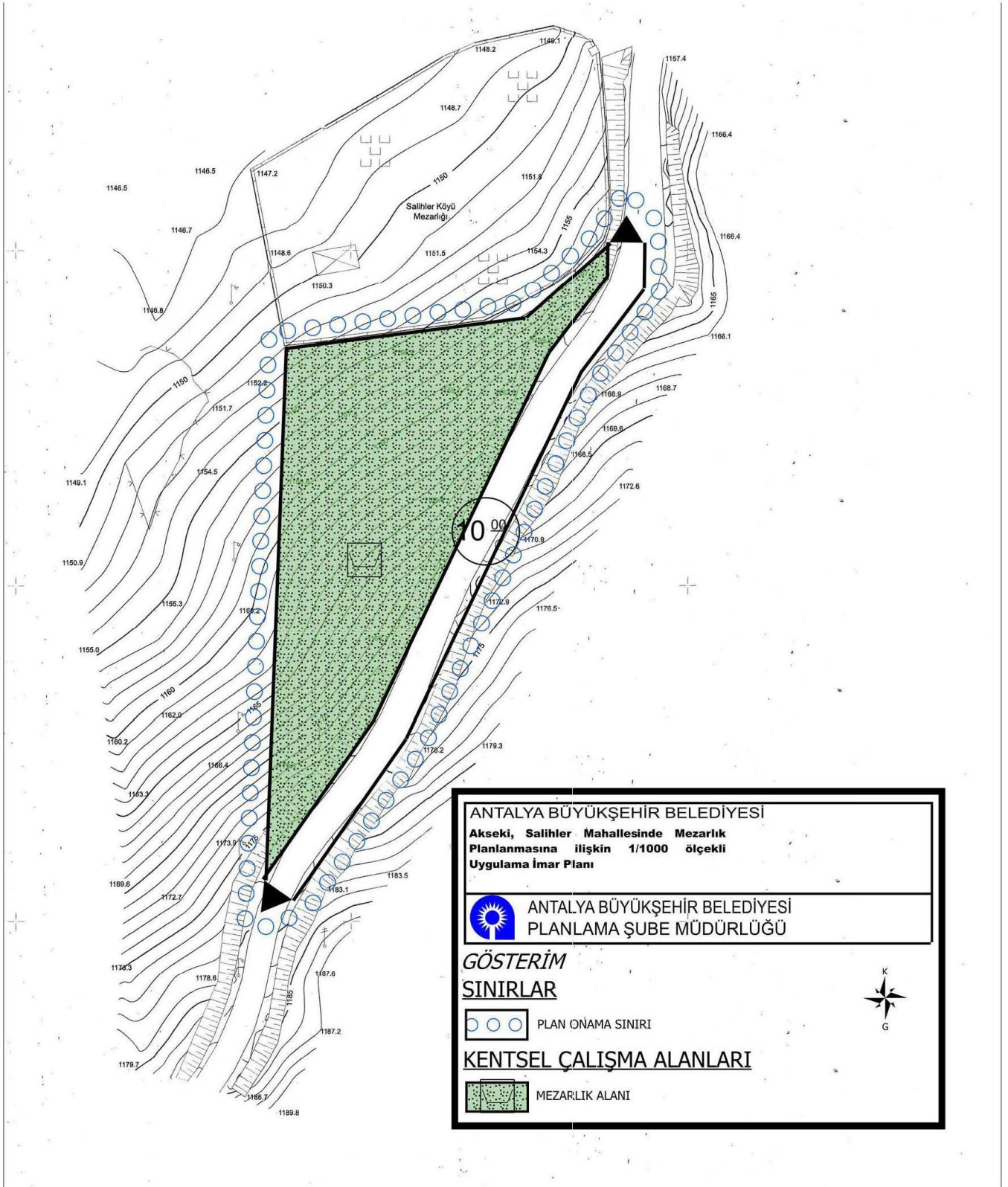

Şekil 4. 1/1000 ölçekli Uygulama İmar Planı.

PLAN NOTLARI

- 1- YAPI YAKLAŞMA MESAFELERİ ARANMAKSIZIN VAZİYET PLANINA GÖRE RUHSATLANDIRILACAKTIR.