



**ANTALYA BÜYÜKŞEHİR BELEDİYESİ**  
**İMAR VE BAYINDIRLIK KOMİSYONU RAPORU**

Tarih:02.11.2022

<b>BİRİM</b>	İMAR VE ŞEHİRCİLİK DAİRESİ BAŞKANLIĞI
<b>TALEP SAHİBİ</b>	FİNİKE BELEDİYESİ
<b>MECLİS TOPLANTISININ TARİHİ VE GÜNDEM MADDESİ</b>	Büyükşehir Belediye Meclisinin 13.06.2022 tarihli toplantısında gündemin 142. maddesinde görüşülerek İmar ve Bayındırlık Komisyonuna havale edilmiştir.
<b>TALEP KONUSU</b>	Finike Belediye Meclisi'nin 03.06.2022 tarih ve 54 sayılı kararı ile uygun bulunan, Merkez Mahalleleri, Sahilkent, Hasyurt, Turunçova Mahallelerini kapsayan alana ilişkin hazırlanan 1/1000 ölçekli uygulama imar planı değişikliği
<b>KOMİSYON RAPORU:</b>	Finike Belediye Meclisi'nin 03.06.2022 tarih ve 54 sayılı kararı ile uygun bulunan, Merkez Mahalleleri, Sahilkent, Hasyurt, Turunçova Mahallelerini kapsayan alana ilişkin hazırlanan 1/1000 ölçekli uygulama imar planı değişikliği Komisyonumuzca Büyükşehir Belediye Meclisi'nin 12.09.2022 tarih 781 sayılı ve 10.10.2022 tarih 890 sayılı kararları ile onaylanan 1/5000 ölçekli Nazım İmar Planı değişikliklerine göre incelenmiş, Sahilkent 446 ada 73, 84, 85, 86 parseller ve çevresindeki plan değişikliğinin Büyükşehir Belediye Meclisi'nin 10.10.2022 tarih 890 sayılı kararı ile onaylanan 1/5000 nazım imar planına göre düzenlenmesi kaydıyla değiştirilerek uygun olduğu görüşüne varılmıştır. Komisyon Raporu imza altına alınarak, Meclisin takdirine sunulmuştur.

  
Mithat ARAS  
İmar Kom. Başkanı

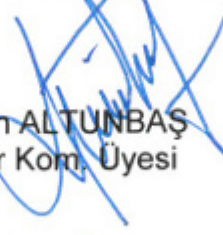
  
Metin ALTUNBAŞ  
İmar Kom. Üyesi

  
Zekeriya ALTUN  
İmar Kom. Üyesi

Hasan Ali ACAR  
İmar Kom. Üyesi

  
Hasan Can KAMBUROĞLU  
İmar Kom. Üyesi

  
Ali ÇETİN  
İmar Kom. Üyesi

Toplantıya Katılmadı.

  
Hasan Cumhur GÖNCÜ  
İmar Kom. Üyesi

  
Mehmet Ali KIRIŞ  
İmar Kom. Üyesi

  
Selçuk SENİRLİ  
İmar Kom. Üyesi

T.C.  
FİNİKE BELEDİYE BAŞKANLIĞI  
MECLİS KARARI

	Meclis Başkanı : Mustafa GEYİKÇİ Meclis Katibi : Arif ERTUĞ Meclis Katibi : İsmail ŞENTÜRK	<u>Karar Tarihi</u> 03.06.2022
		<u>Karar No</u> 54
<b>KARAR KONUSU</b>	İlçemiz Merkez Mahalleleri, Sahilkent, Hasyurt, Yeşilyurt ve Turunçova Mahallerini kapsayan alanda 1/1000 ölçek uygulama imar planı değişikliği hakkında karar.	
<b>MÜDÜRLÜĞÜ</b>	İmar ve Şehircilik Müdürlüğü	
Meclisin 03.06.2022 Cuma günü saat 14:30'da yaptığı 2022 dönemi 6. Toplantısının 1. Birleşiminin 2. Oturumunda alınan 2022-54 sayılı karardır.		
<b>GÜNDEMİN 19. MADDESİ</b>		
<p>İlçemiz Merkez Mahalleleri, Sahilkent, Hasyurt, Yeşilyurt ve Turunçova Mahallerini kapsayan alanda 1/1000 ölçek uygulama imar planı değişikliği konusu, 03.06.2022 tarihli meclis toplantısında gündemin 9. maddesinde görüşülerek İmar Komisyonuna havale edilmiş olup, 03.06.2022 tarih ve 10 sayılı İmar Komisyonu raporu;</p> <p>Antalya 2. İdare Mahkemesi 2021/1251 E.sayılı ilamı gereğince; Merkez, Sahilkent, Hasyurt, Yeşilyurt ve Turunçova Mahallelerini kapsayan alanda Finike Belediye Meclisinin 06.08.2020 tarih ve 49 sayılı kararı ile uygun bulunan ve Antalya Büyükşehir Belediye Meclisinin 11.01.2021 tarih ve 20 sayılı kararı ile kabul edilen 1/1000 ölçekli İlave + Revizyon Uygulama İmar Planının iptaline karar verilmiştir. Antalya 2. İdare Mahkemesinin 12.05.2022 tarih 2021/1251 Esas numaralı Açıklama Kararı 25.05.2022 tarihinde tarafımıza tebliğ edilmiştir. Bu bağlamda Belediyemizce hazırlanan,</p> <ol style="list-style-type: none"><li>1- Antalya İli Finike İlçesi Sahilkent Mahallesi 456 ada 4 parselde ilkokul Alanın ada kenarlarının düzenlenmesi,</li><li>2- Antalya İli Finike İlçesi Hallaç Mahallesi 148 ada 11, 12, 13, 14 parsellerdeki mevcut yapılaşmalar ve bahçe duvarları dikkate alınarak ada kenarlarının düzenlenmesi,</li><li>3- Antalya İli Finike İlçesi Yeşilyurt Mahallesi Arif Mevkii 164 ada ve çevresinde 199, 211 ve 212 parsellerde imar planı düzenlenmesi,</li><li>4- Antalya İli Finike İlçesi Hasyurt Mahallesi 245 ada 80 parselde mevcut imar planında konut alanı ve 7 metrelik yaya yolu bulunmaktadır. Mevcut durum göz önünden bulundurulurken 245 ada 80 parselin bir kısmında Tarım ve Hayvancılık Tesis Alanı (Soğuk Hava ve Paketleme Tesisi) önerilmiş olup 7 metrelik yaya yolu parselin kuzeyine, kuzey-güney istikametindeki 7 metrelik yay yolu ise mülkiyet göz önünde bulundurulurken batıya kaydırılarak düzenlenmesi,</li><li>5- Sahilkent Mahallesi Sarıkavak Mevkii 446 ada 58 parsel için açılan dava sonucu Antalya 5. İdare Mahkemesi 2021/625 Esas Numaralı kararı doğrultusunda imar planı düzenlenmesi,</li><li>6- Sahilkent Mahallesi Sarıkavak Mevkii 446 ada 73, 84, 85, 86 parseller için açılan dava sonucu Antalya 4. İdare Mahkemesi 2021/633 Esas Numaralı kararı doğrultusunda 446 ada 73, 84, 85, 86 parsellerin imar planının düzenlenmesi,</li></ol>		

7- İskele Mahallesi Çakalalanı Mevkii 557 ada 60ve 61 parseller için açılan dava sonucu Antalya 2. İdare Mahkemesi 2021/1251 Esas Numaralı kararı doğrultusunda 557 ada 60 ve 61 parseller ve çevresinde imar planı düzenlenmesi,

Hazırlanan 1/1000 ölçekli uygulama imar planı değişiklikleri ve plan açıklama raporları 5393 Sayılı Belediye Kanununun 18.Maddesinin (c) fıkrası uyarınca komisyonumuzca uygun görülmüştür.

Komisyon raporumuz imza altına alınarak, konunun Belediye Meclisimizin takdirine sunulması arz olunur.

Konu yapılan müzakereler sonunda İmar Komisyonu raporu doğrultusunda oylamaya sunulur,

İlçemiz Merkez Mahalleleri, Sahilkent, Hasyurt, Yeşilyurt ve Turunçova Mahallerini kapsayan alanda 1/1000 ölçekli uygulama imar planı değişiklikleri ve plan açıklama raporları uygun görülerek, Finike Belediye Meclisinin 03.06.2022 tarihli olağan toplantısında, komisyondan geldiği şekliyle, mevcudun oy birliğiyle kabul ve kararlaştırılmıştır. (CHP: 8 kabul oyu, MHP: 3 kabul oyu, Ak Parti: 1 kabul oyu, İyi Parti: 1 kabul oyu)



Atif ERTUĞ  
Meclis Katibi

İsmail ŞENTÜRK  
Meclis Katibi

İLİ : ANTALYA  
İLÇESİ : FINİKE / SAHLİKENT  
ADA/PARSEL : 456 ADA 4 PARSEL VE ÇEVRESİ

11.01.2021 TARİH 20 SAYILI BMMK KARARI İLE ONAYLANAN  
FINİKE MERKEZ - SAHLİKENT - YEŞİLYURT - TURUNÇOVA - HASYURT  
1/1000 ÖLÇEKLİ UYGULAMA İMAR PLANI İLAVE-REVİZYONU

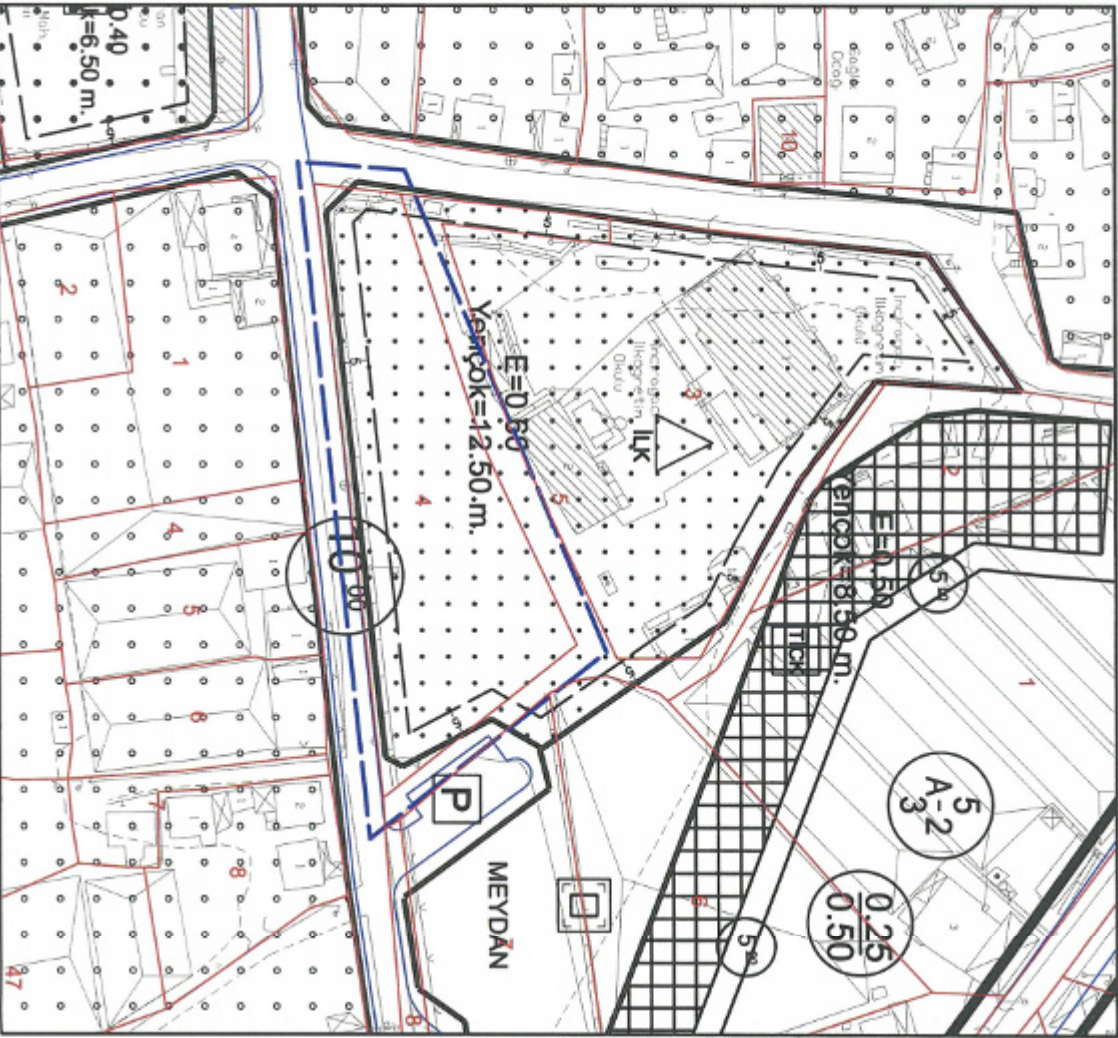

FINİKE MERKEZ - SAHLİKENT - YEŞİLYURT - TURUNÇOVA - HASYURT  
1/1000 ÖLÇEKLİ UYGULAMA İMAR PLANI İLAVE-REVİZYON DEĞİŞİKLİĞİ

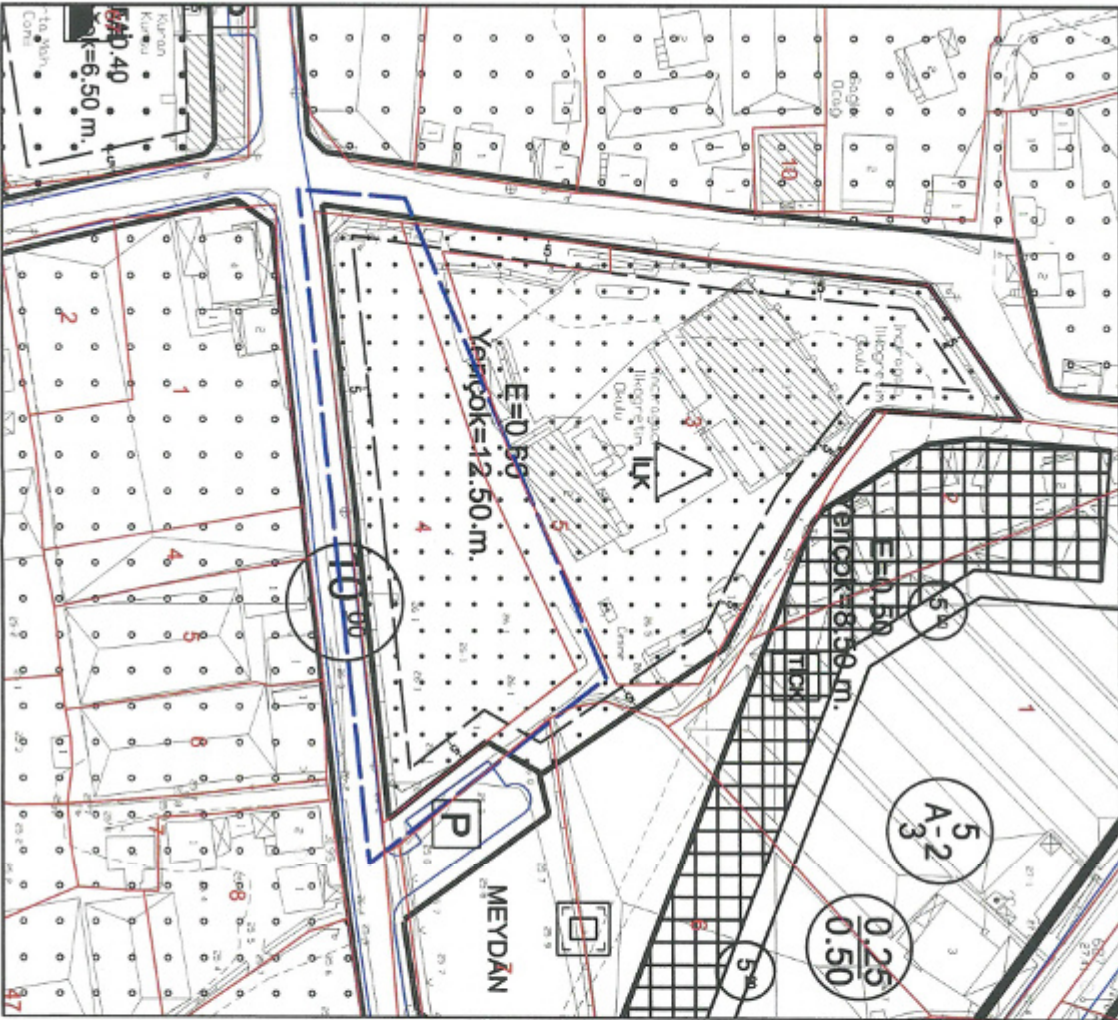

İLİ : ANTALYA  
İLÇESİ : FİNİKE / HALLAÇ MAHALLESİ  
ADA/PARSEL : 148 ADA 11-12-13-14 PARSELLER

11.01.2021 TARİH 20 SAYILI BMMK KARARI İLE ONAYLANAN  
FİNİKE MERKEZ - SAHİLKENT - YEŞİLYURT - TURUNÇOVA - HASYURT  
1/1000 ÖLÇEKLİ UYGULAMA İMAR PLANI İLAVE-REVİZYONU

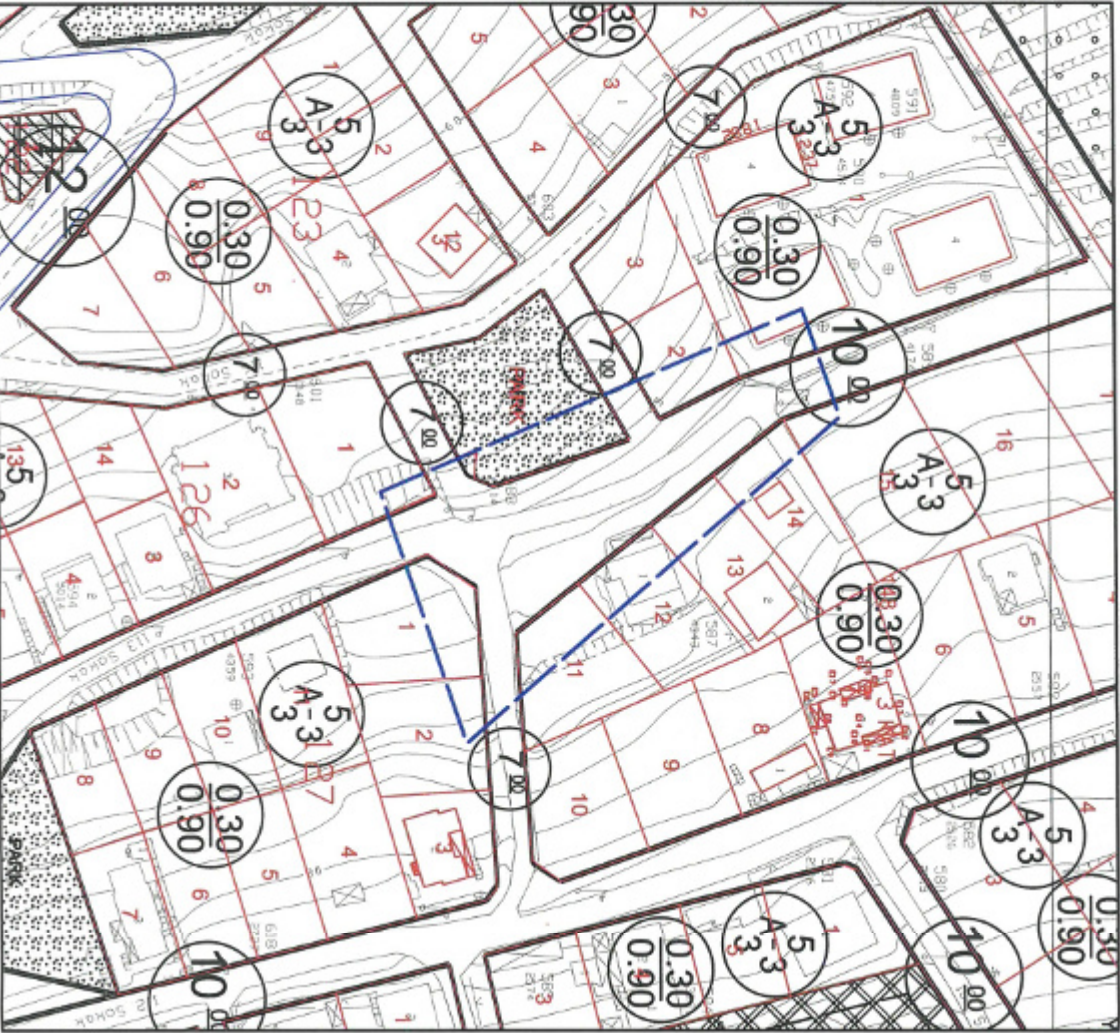

FİNİKE MERKEZ - SAHİLKENT - YEŞİLYURT - TURUNÇOVA - HASYURT  
1/1000 ÖLÇEKLİ UYGULAMA İMAR PLANI İLAVE-REVİZYON DEĞİŞİKLİĞİ

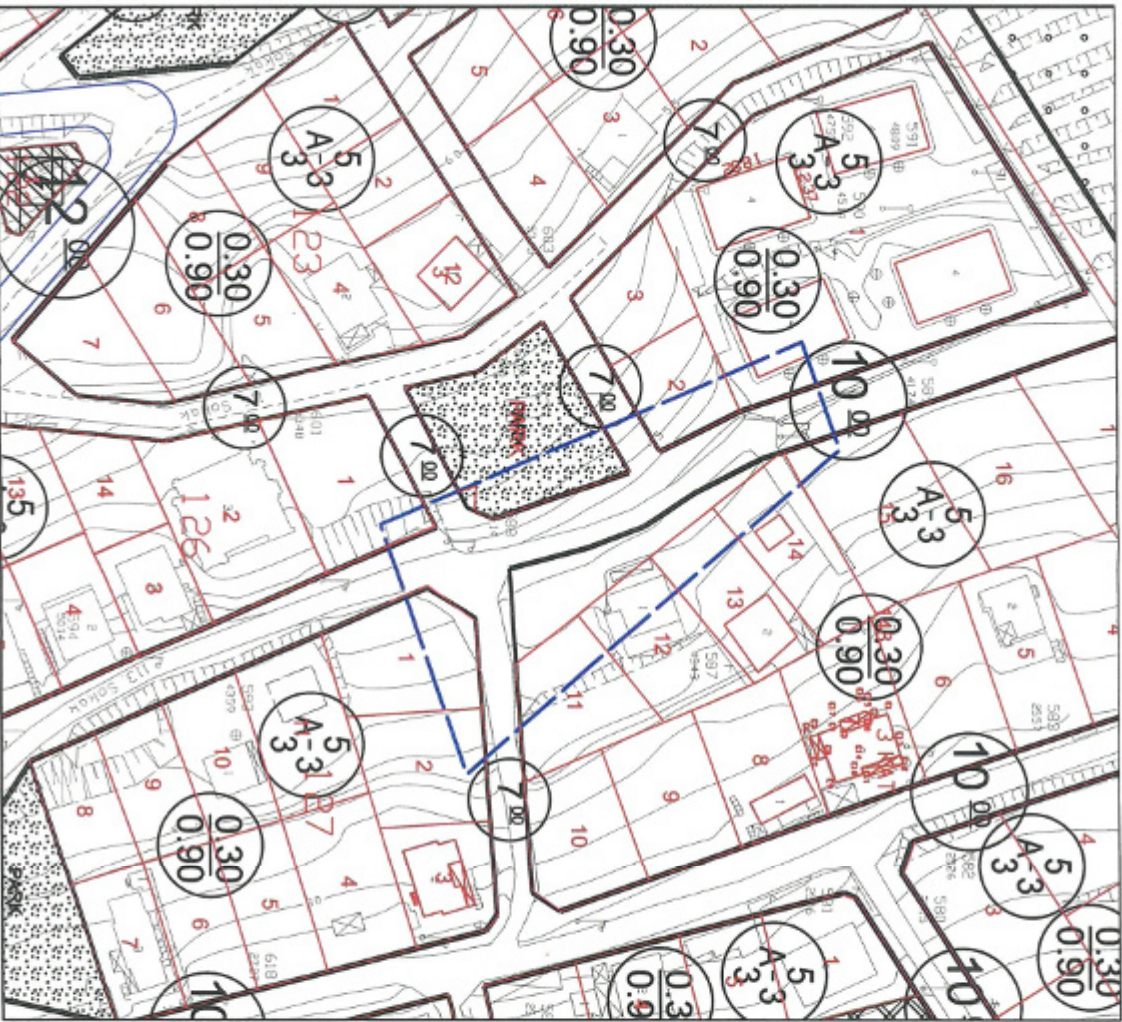

İLİ : ANTALYA  
İLÇESİ : FİNİKE / YEŞİLYURT/TARLI MEVKİLİ  
ADA/PARSEL : 164 ADA VE ÇEVRESİ

11.01.2021 TARİH 20 SAYILI BMMK KARARI İLE ONAYLANAN  
FİNİKE MERKEZ - SAHİL KENT - YEŞİLYURT - TURUNÇOVA - HASYURT  
1/1000 ÖLÇEKLİ UYGULAMA İMAR PLANI İLAVE-REVİZYONU

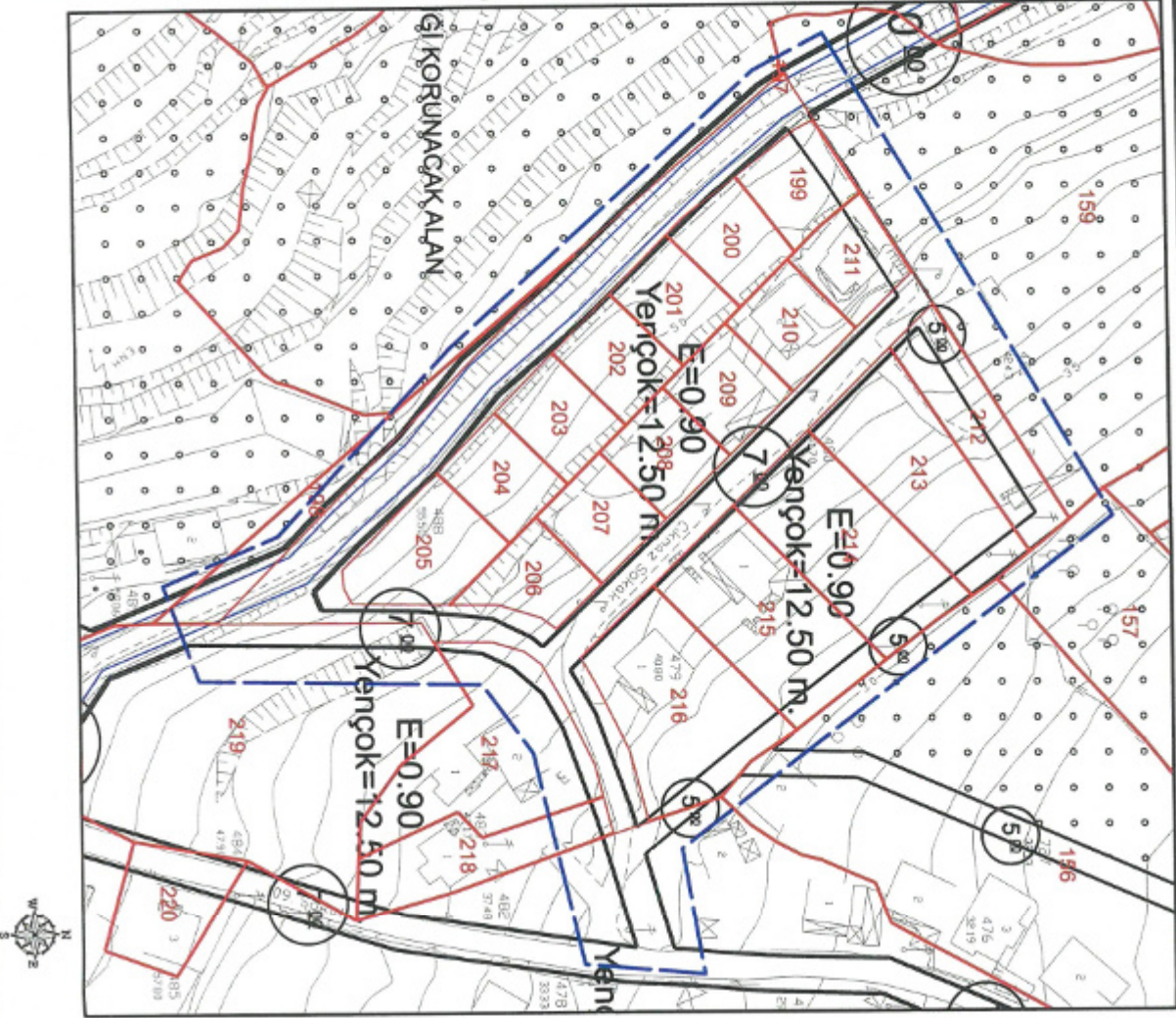

FİNİKE MERKEZ - SAHİL KENT - YEŞİLYURT - TURUNÇOVA - HASYURT  
1/1000 ÖLÇEKLİ UYGULAMA İMAR PLANI İLAVE-REVİZYON DEĞİŞİKLİĞİ

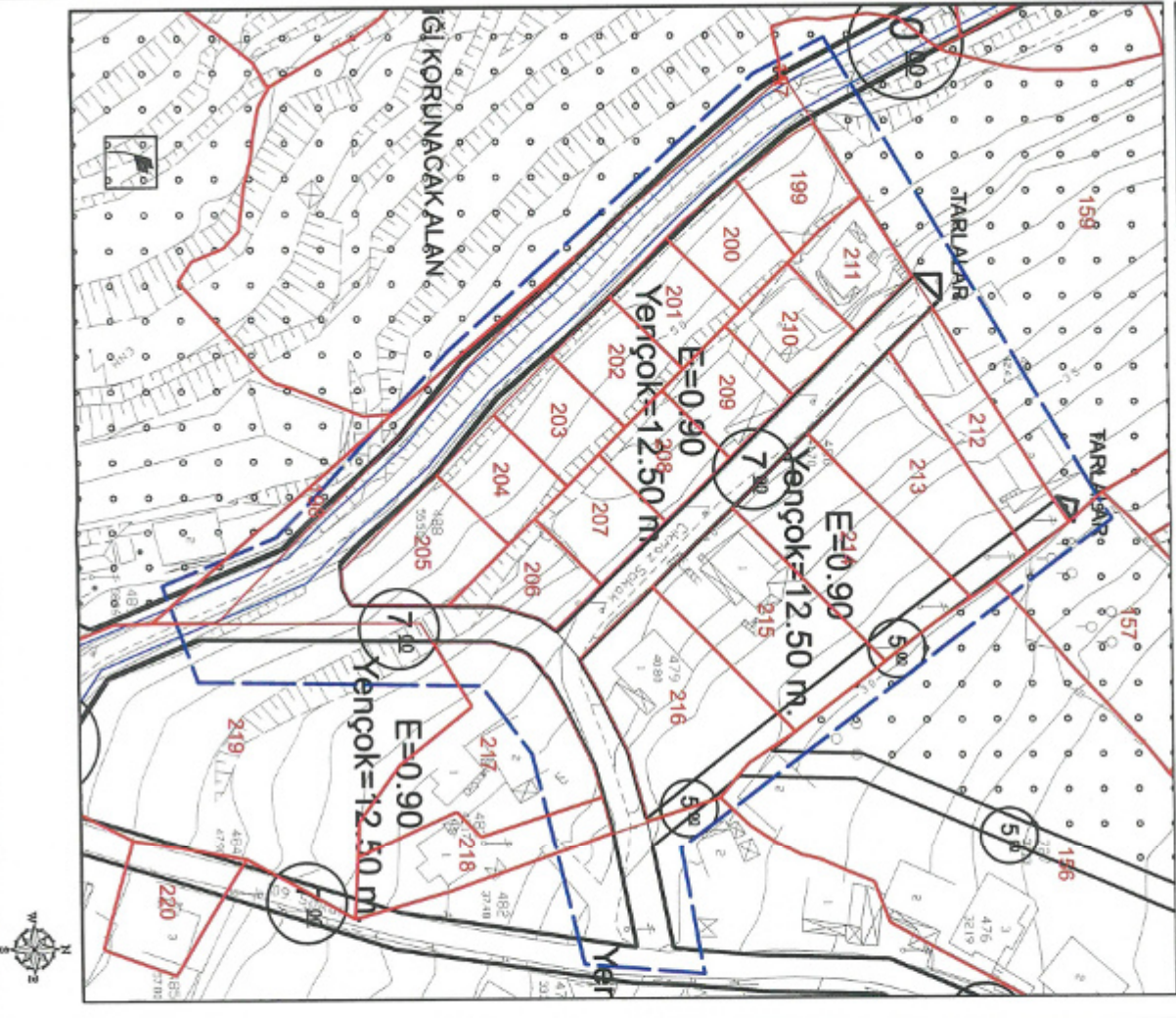

İLİ : ANTALYA  
İLÇESİ : FINİKE / HASYURT  
ADA/PARSEL : 245 ADA 80 PARSEL VE ÇEVRESİ

11.01.2021 TARİH 20 SAYILI BSMK KARARI İLE ONAYLANAN  
FINİKE MERKEZ - SAHİLKENT - YEŞİLYURT - TURUNÇOVA - HASYURT  
1/1000 ÖLÇEKLİ UYGULAMA İMAR PLANI İLAVE-REVİZYONU

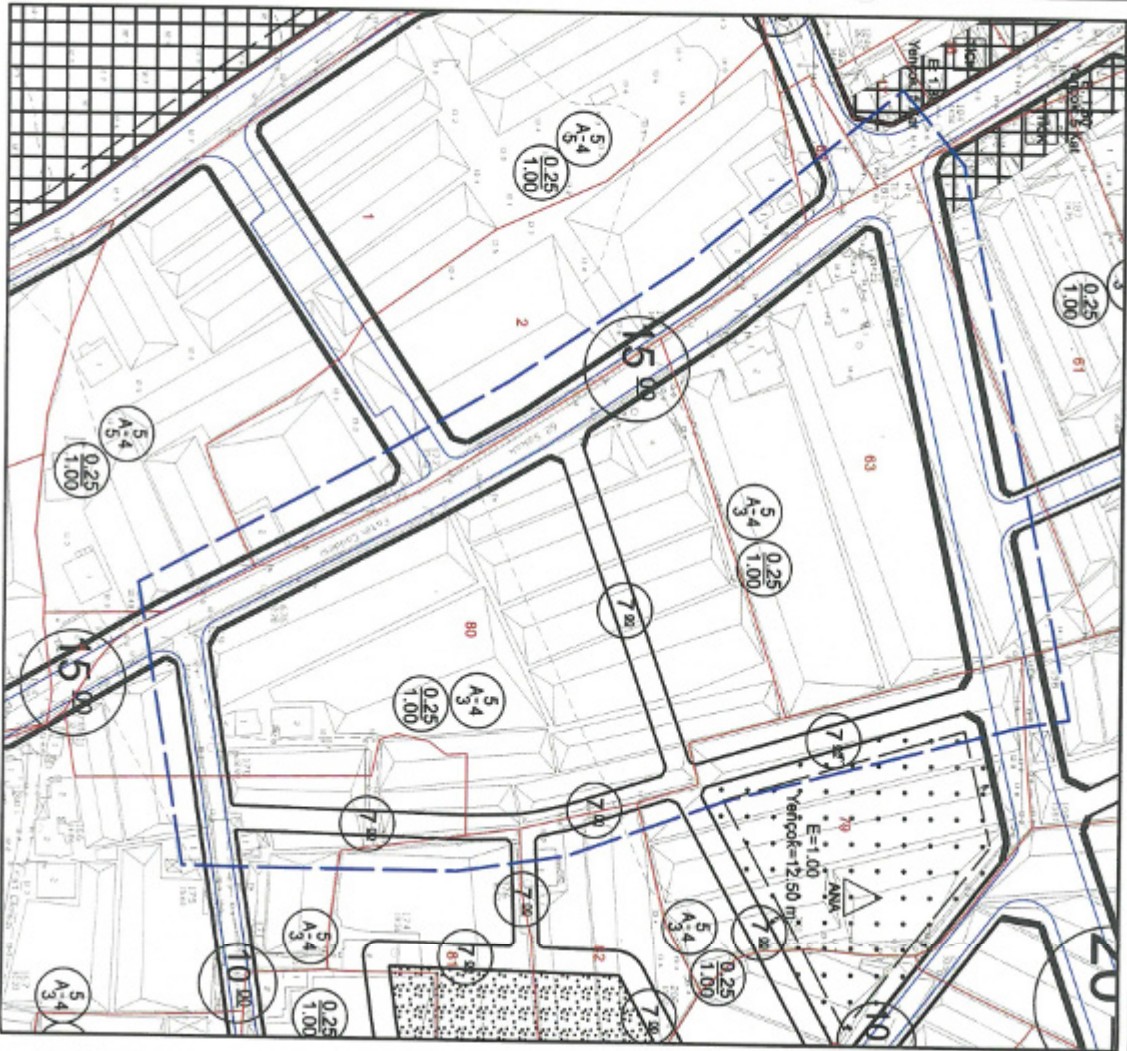

FINİKE MERKEZ - SAHİLKENT - YEŞİLYURT - TURUNÇOVA - HASYURT  
1/1000 ÖLÇEKLİ UYGULAMA İMAR PLANI İLAVE-REVİZYON DEĞİŞİKLİĞİ

ALANLAR	ŞEHİRCİLİK DURUMU	ÖZEL DURUM
KONUT	159 m <sup>2</sup>	159 m <sup>2</sup>
ANADOLU ALANI	159 m <sup>2</sup>	159 m <sup>2</sup>
TARLA VE KAVAYANCIK		
TOPLAM ALANI		159 m <sup>2</sup>

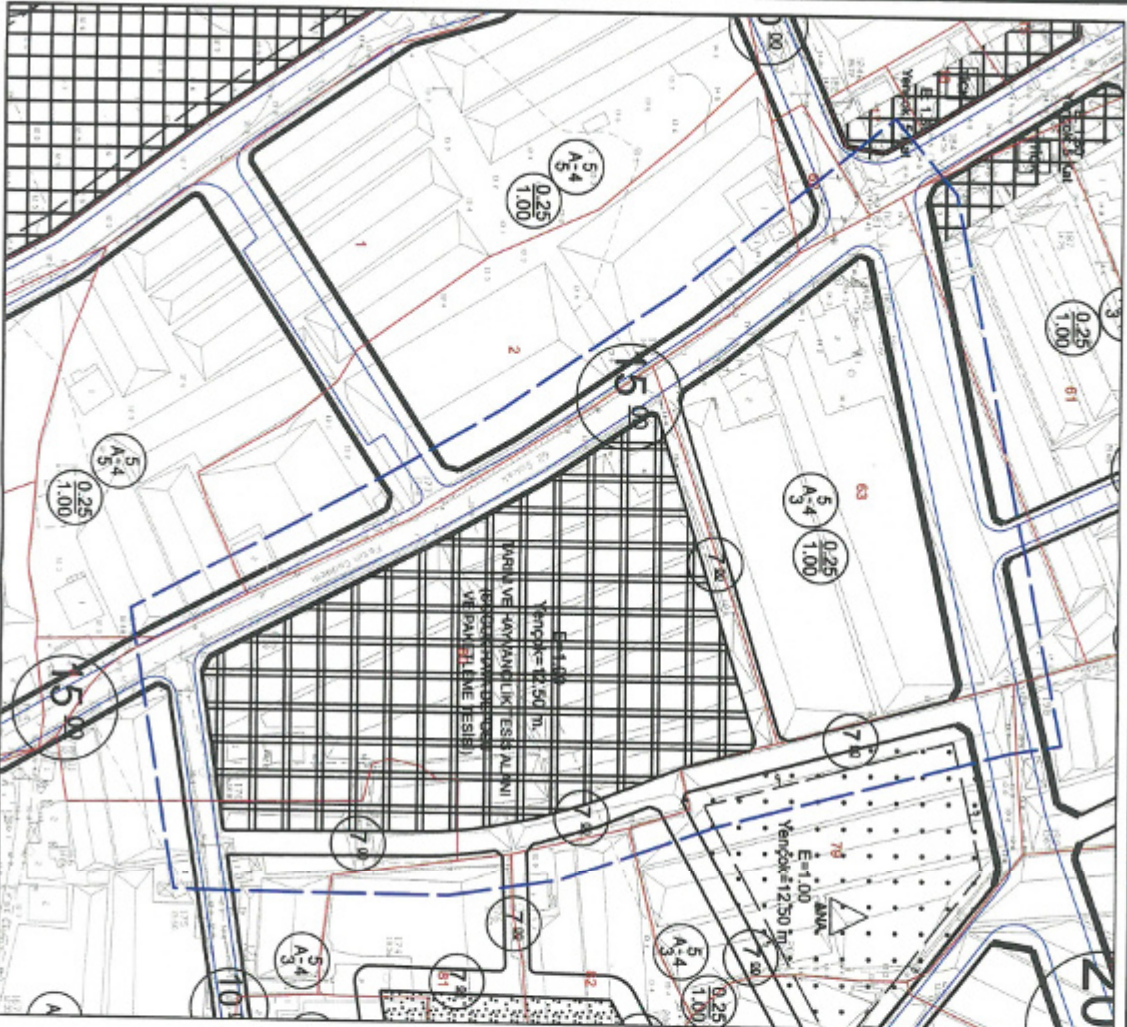

İLİ : ANTALYA  
İLÇESİ : FİNİKE / SAHİLKENT  
ADA/PARSEL : 446 ADA 58 PARSEL

11.01.2021 TARİHİ 20 SAYILI BMMK KARARI İLE ONAYLANAN  
FİNİKE MERKEZ - SAHİLKENT - YEŞİLYURT - TURUNÇOVA - HASYURT  
1/1000 ÖLÇEKLİ UYGULAMA İMAR PLANI İLAVE-REVİZYONU



FİNİKE MERKEZ - SAHİLKENT - YEŞİLYURT - TURUNÇOVA - HASYURT  
1/1000 ÖLÇEKLİ UYGULAMA İMAR PLANI İLAVE-REVİZYON DEĞİŞİKLİĞİ

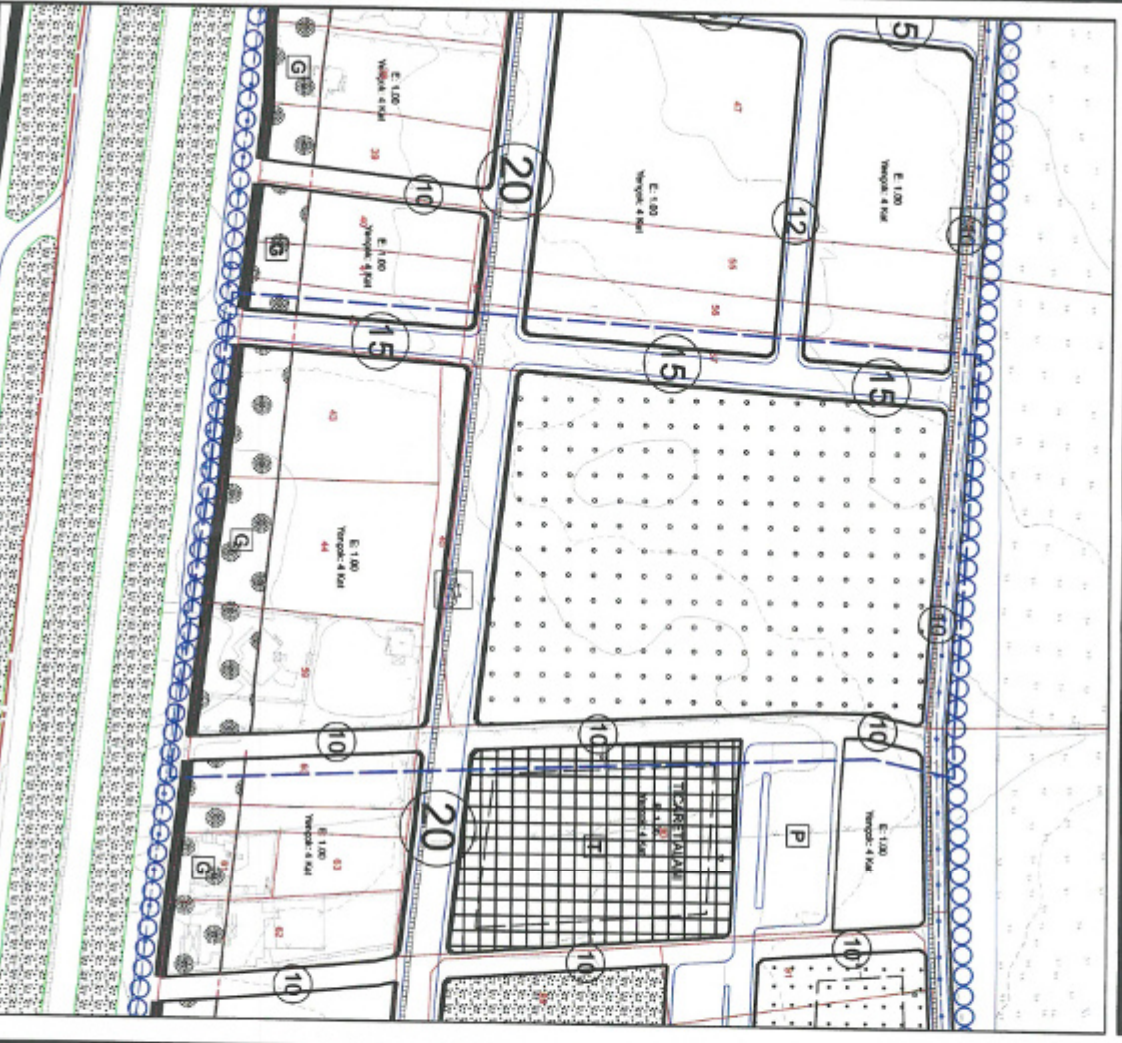



İLİ : ANTALYA  
İLÇESİ : FINİKE / SAHİLKENT  
ADA/PARSEL : 446 ADA 73-84-85-86 PARSELLER VE ÇEVRESİ

11.01.2021 TARİH 20 SAYILI BMMK KARARI İLE ONAYLANAN  
FINİKE MERKEZ - SAHİLKENT - YEŞİLYURT - TURUNÇOVA - HASYURT  
1/1000 ÖLÇEKLİ UYGULAMA İMAR PLANI İLAVE-REVİZYONU



FINİKE MERKEZ - SAHİLKENT - YEŞİLYURT - TURUNÇOVA - HASYURT  
1/1000 ÖLÇEKLİ UYGULAMA İMAR PLANI İLAVE-REVİZYON DEĞİŞİKLİĞİ

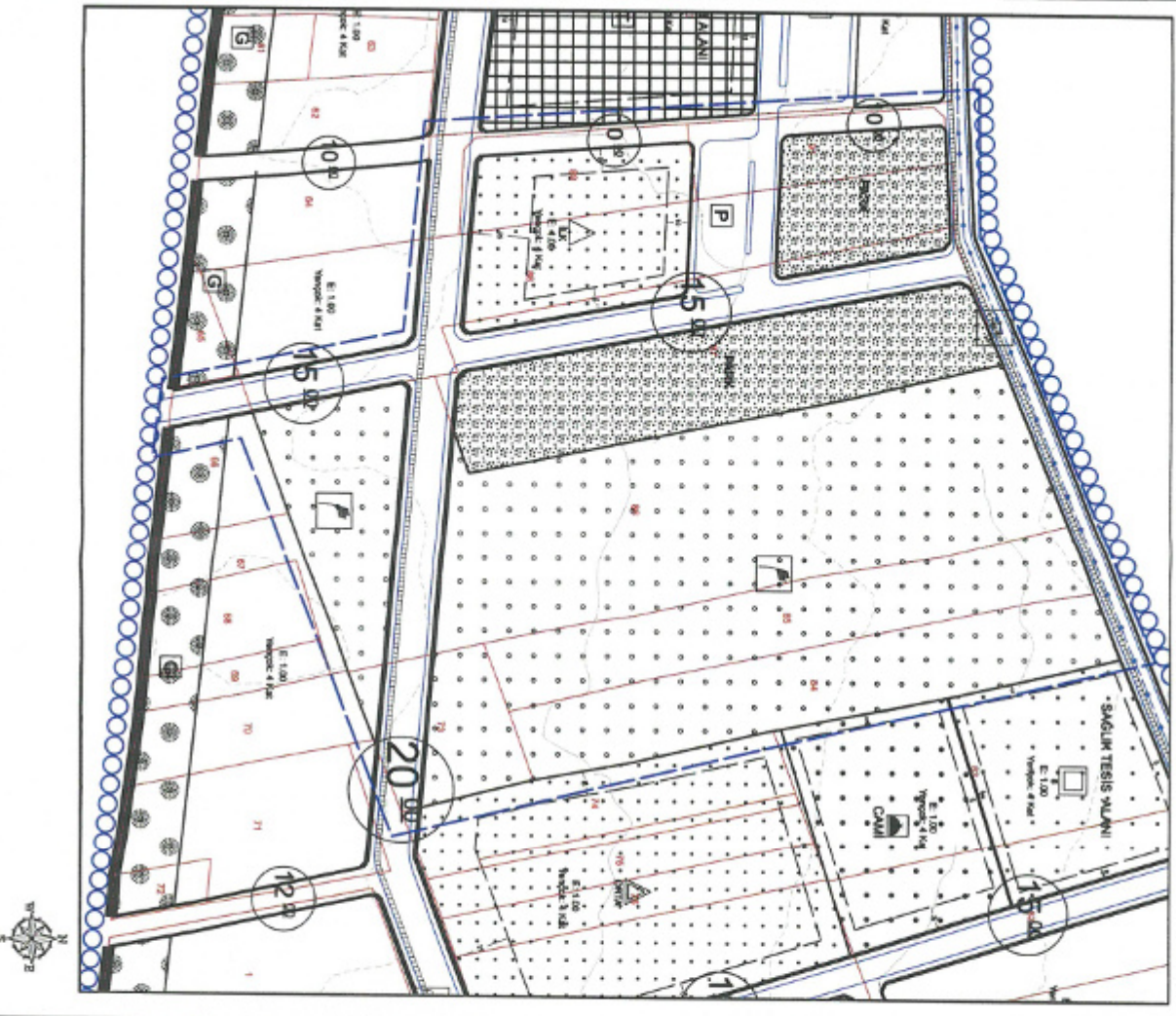

İLİ : ANTALYA  
İLÇESİ : FINİKE / İSKELE MAHALLESİ  
ADA/PARSEL : 557 ADA 60 VE 61 PARSELLER VE ÇEVRESİ

11.01.2021 TARİHİ 20 SAYILI BMMK KARARI İLE ONAYLANAN  
FINİKE MERKEZ - SAHİL KENT - YEŞİLYURT - TURUNÇOVA - HASYURT  
1/1000 ÖLÇEKLİ UYGULAMA İMAR PLANI İLAVE-REVİZYONU

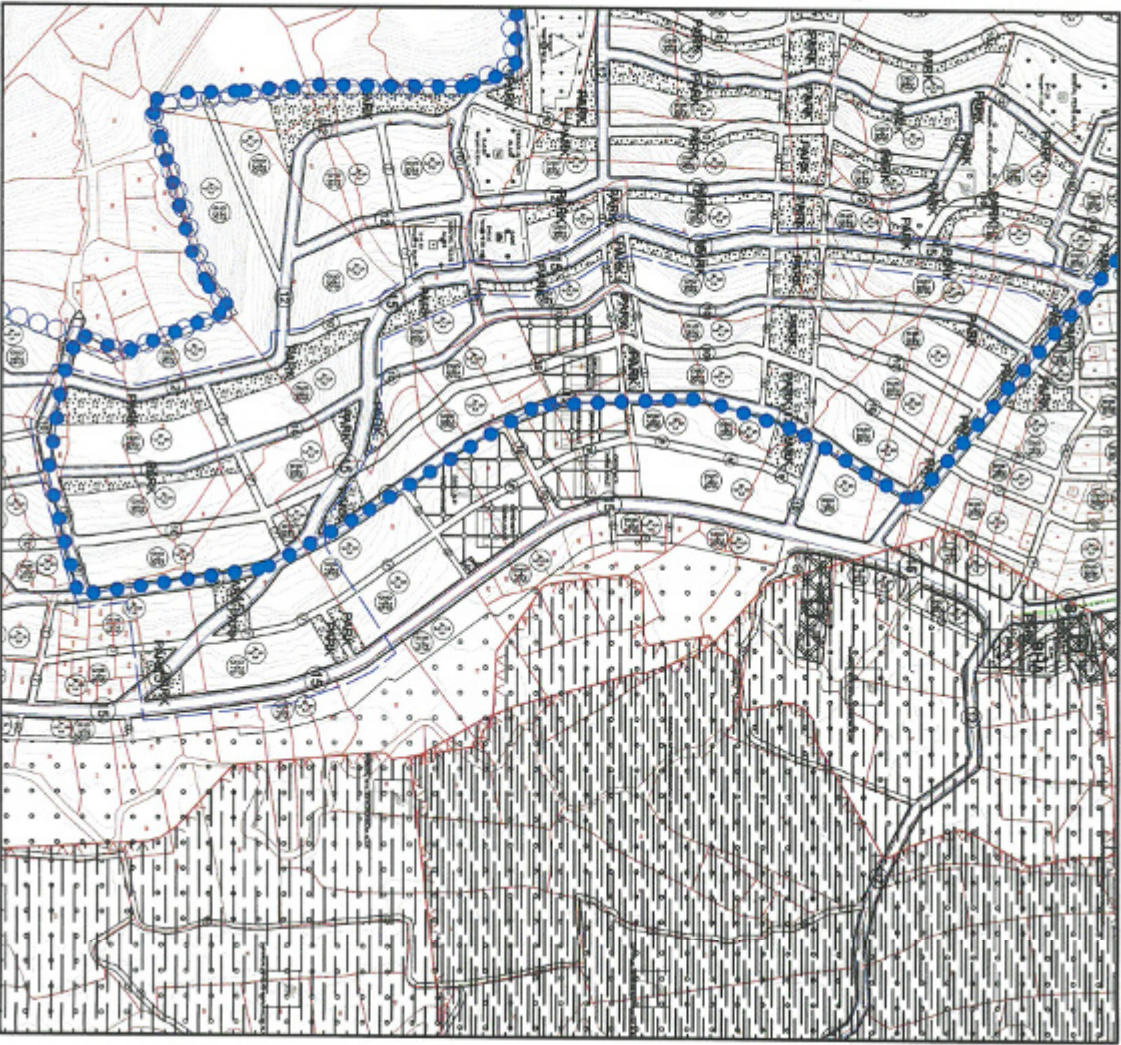

FINİKE MERKEZ - SAHİL KENT - YEŞİLYURT - TURUNÇOVA - HASYURT  
1/1000 ÖLÇEKLİ UYGULAMA İMAR PLANI İLAVE-REVİZYON DEĞİŞİKLİĞİ

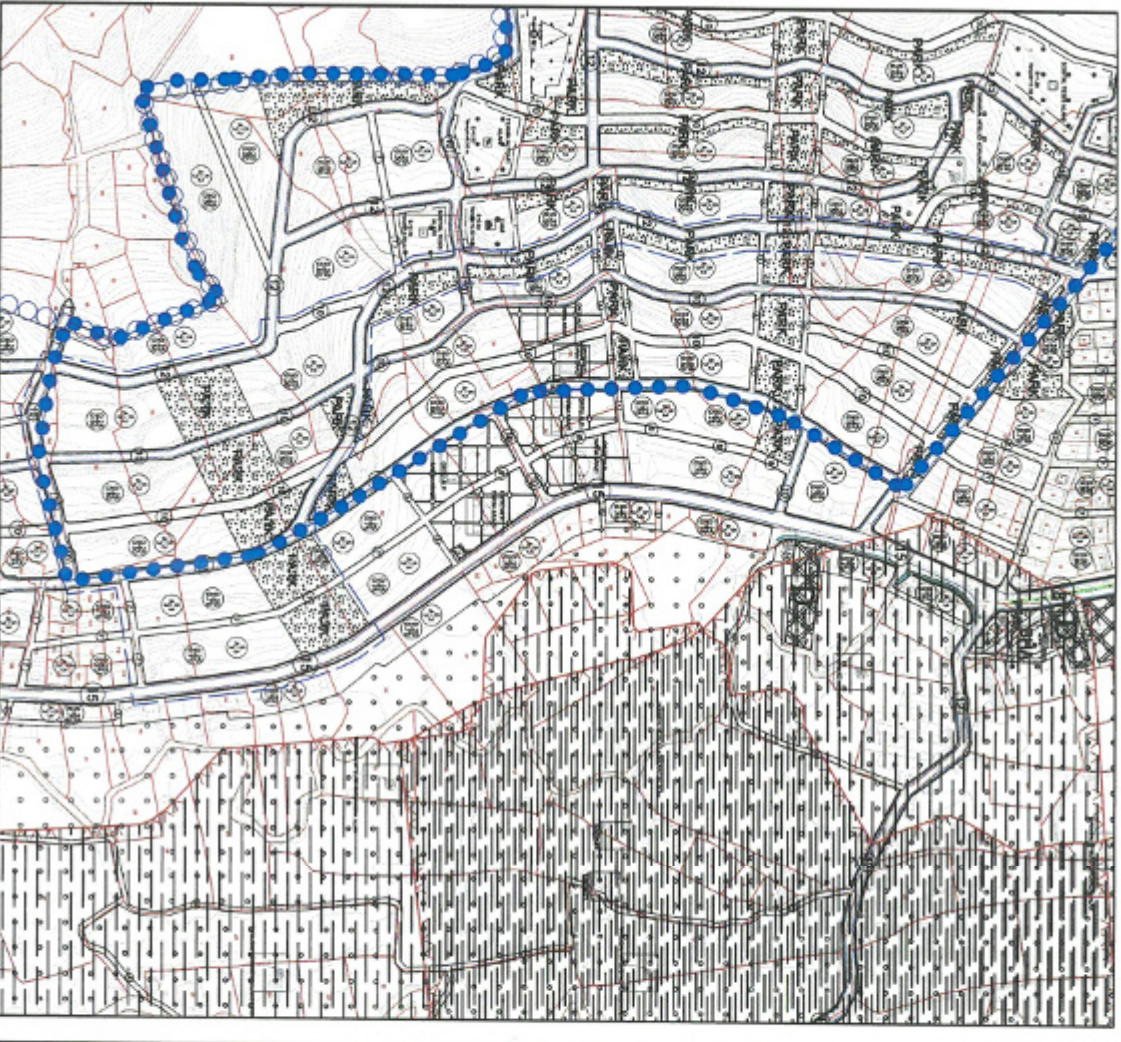

**ANTALYA - FİNİKE**

**MERKEZ – SAHİLKENT – YEŞİLYURT – TURUNÇOVA - HASYURT  
1/1000 ÖLÇEKLİ UYGULAMA İMAR PLANI İLAVE – REVİZYONUNDA  
TESPİT EDİLEN MADDİ HATALARA VE DAVA KARARLARINA  
İLİŞKİN PLAN  
DEĞİŞİKLİĞİ AÇIKLAMA RAPORU**

**2022**



## 1. PLAN DEĞİŞİKLİĞİNİN KAPSAMI

Antalya Büyükşehir Belediyesinin 11.01.2021 tarihli ve 20 sayılı meclis kararı ile onaylanan, 25.01.2021 tarihinde askıya çıkarılan ve 25.02.2021 tarihinde itirazlı olarak askıdan indirilen, Finike Merkez, Sahilkent, Hasyurt, Yeşilyurt ve Turunçova Mahallelerini kapsayan alanda hazırlanan 1/1000 ölçekli İlave+Revizyon Uygulama İmar Planında maddi hatalar tespit edilmiştir. Tespit edilen maddi hatalar; plan bütünlüğü, kurum görüşleri, topoğrafik yapı, mülkiyet durumu, önceden kazanılmış haklar vb. kriterler göz önünde bulundurularak değerlendirilmiştir.

Değerlendirmeler sonucunda, Antalya Büyükşehir Belediye Meclisinin 11.01.2021 tarih ve 20 sayılı kararı ile Finike Belediyesinin 06.08.2020 tarih ve 49 sayılı kararı ile onaylanan Finike Merkez-Hasyurt-Sahilkent-Yeşilyurt -Turunçova 1/1000 Ölçekli Uygulama İmar Planı İlave-Revizyonunda yapılan değişiklikler, Finike Belediyesinin 05/01/2022 tarih 7 sayılı kararı ve Antalya Büyükşehir Belediyesi'nin 07/02/2022 tarih ve 137 sayılı belediye meclis kararı ile onanmıştır.

## 2. PLAN KARARLARI

- Antalya İli Finike İlçesi Sahilkent Mahallesi 456 ada 4 parselde belediyenin talebi üzerine mülkiyete göre ilkokul Alanının ada kenarlarının düzenlenmesi yapılmıştır.

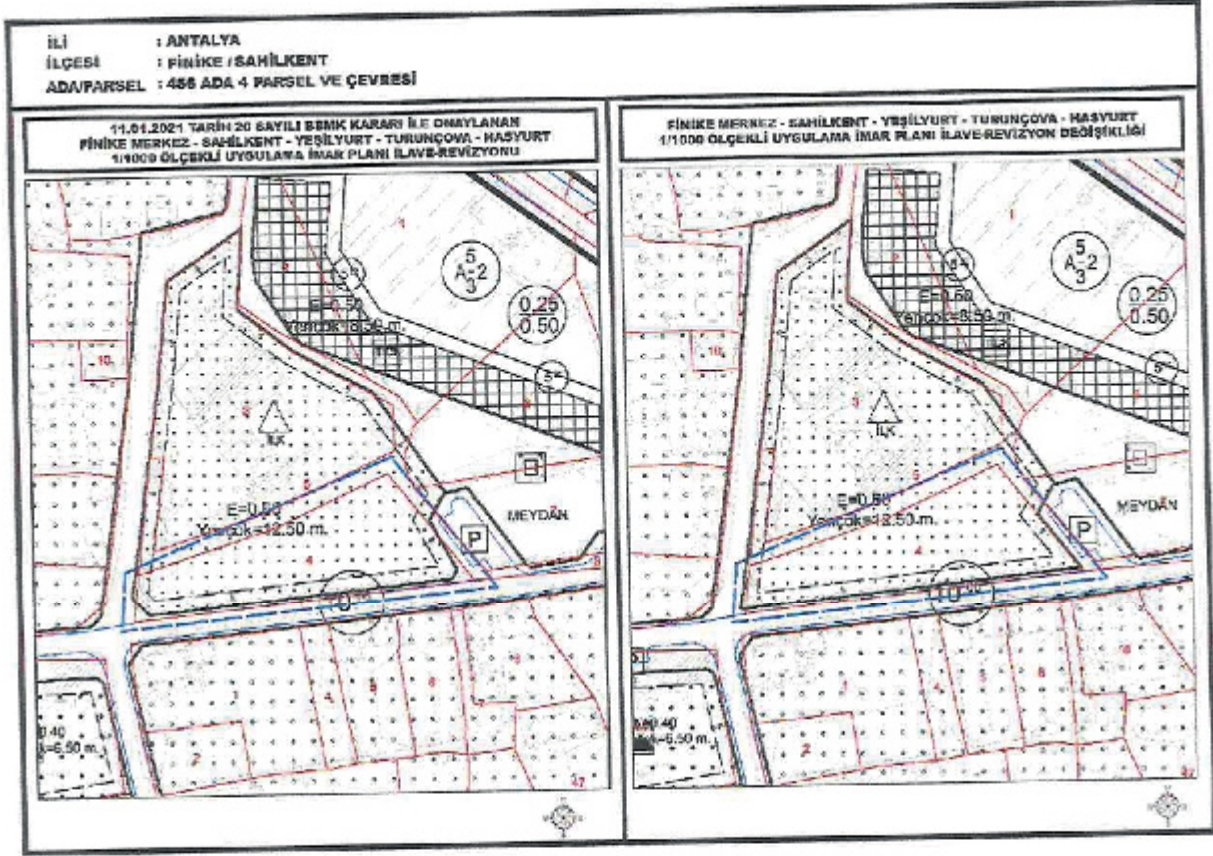

- Antalya İli Finike İlçesi Hallaç Mahallesi 148 ada 11, 12, 13, 14 parsellerde belediyenin talebi üzerine parsellerdeki mevcut yapılaşmalar ve bahçe duvarları dikkate alınarak ada kenarlarının düzenlemesi yapılmıştır.

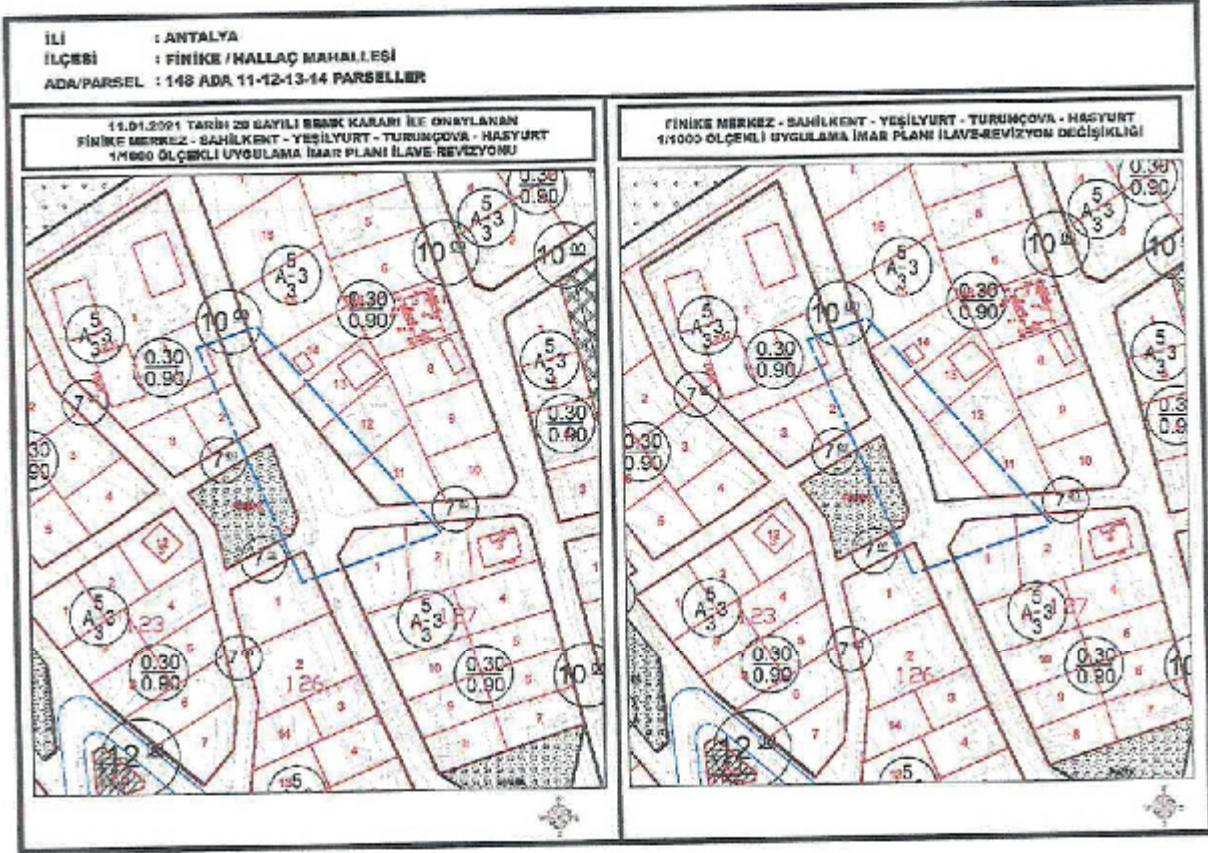

- Antalya İli Finike İlçesi Yeşilyurt Mahallesi Arif Mevkii 164 ada ve çevresinde belediyenin talebi üzerine 199, 211 ve 212 parsellerde 5 metrelik yaya yolunun parsellerden geçmesi sonucu parsellerde yapılaşmanın sağlanamamasından dolayı 5 metrelik yol kaldırılmıştır. Ayrıca 18. Madde uygulamasına esas yollar mülkiyete göre düzenlenmiştir.

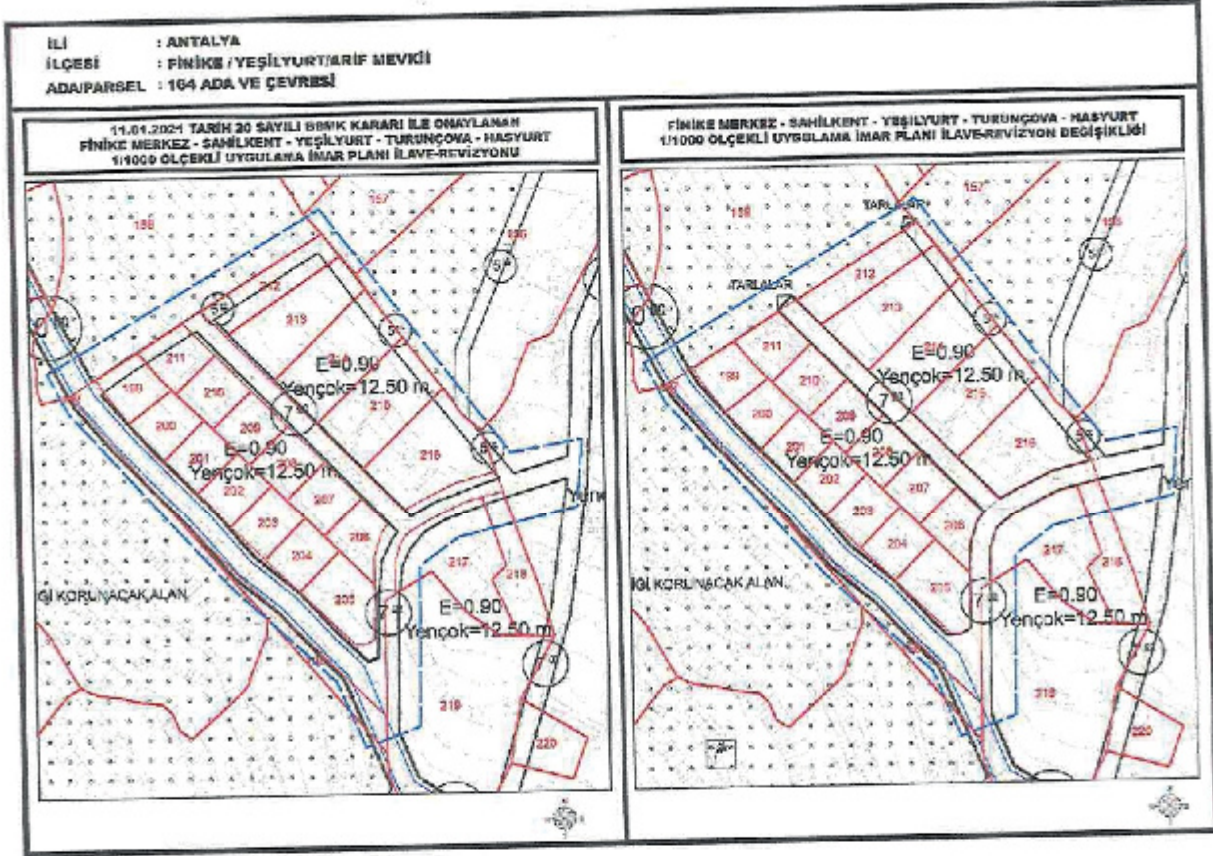

- Antalya İli Finike İlçesi Hasyurt Mahallesi 245 ada 80 parselde mevcut imar planında konut alanı ve 7 metrelik yaya yolu bulunmaktadır. Mevcut durum göz önünden bulundurulurak 245 ada 80 parselin bir kısmında Tarım ve Hayvancılık Tesis Alanı (Soğuk Hava ve Paketleme Tesisi) önerilmiş olup 7 metrelik yaya yolu parselin kuzeyine, kuzey-güney istikametindeki 7 metrelik yay yolu ise mülkiyet göz önünde bulundurulurak batıya kaydırılarak düzenleme yapılmıştır. Değişiklik sonucu yoğunluk azaltılmış olup Anaokul alanı artırılmıştır.

ALANLAR	MEVCUT DURUM	ÖNERİ DURUM
KONUT	20515 m <sup>2</sup>	8136 m <sup>2</sup>
ANAOKUL ALANI	539 m <sup>2</sup>	985 m <sup>2</sup>
TARIM VE HAYVANCILIK TESİS ALANI	-	11830 m <sup>2</sup>

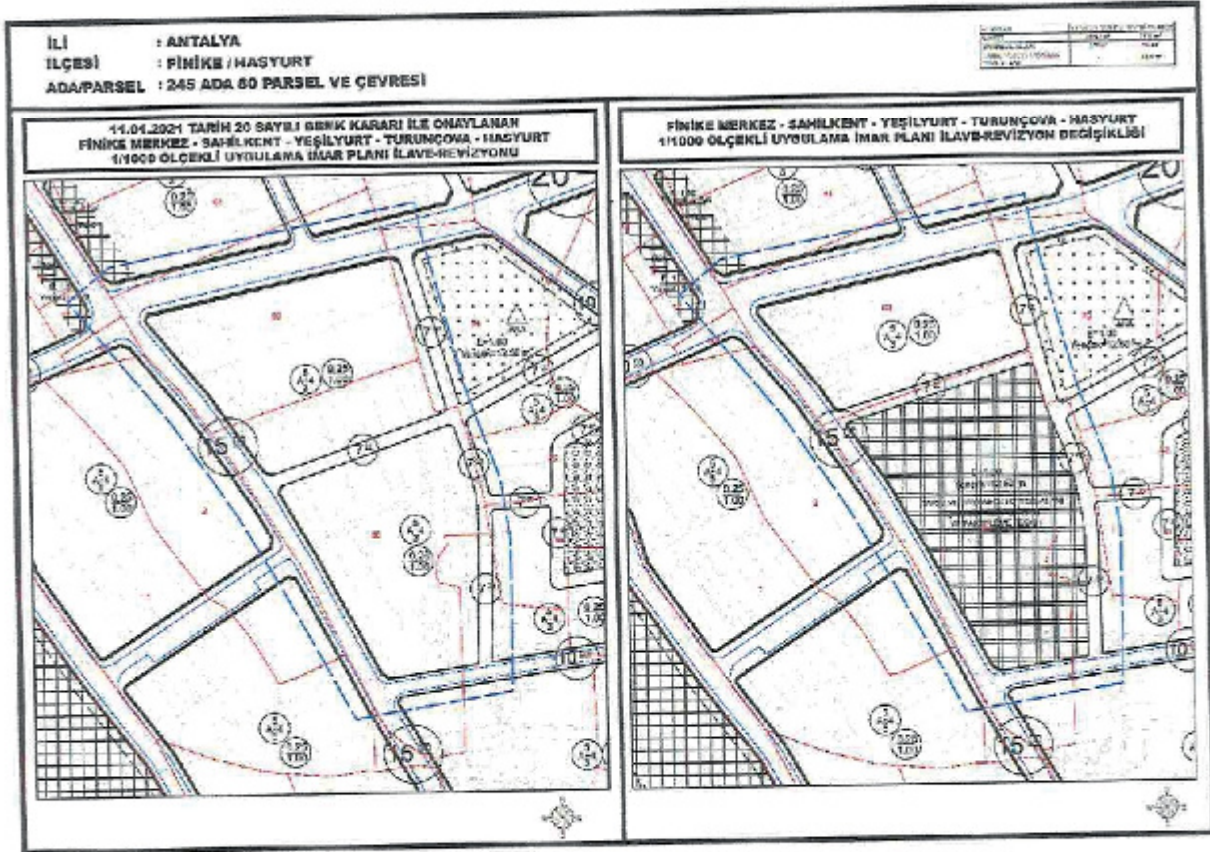



İLİ : ANTALYA  
İLÇESİ : FİNİKE / HASYURT  
ADA/PARSEL : 245 ADA 90 PARSEL VE ÇEVRESİ

Nazım İmar Planı Değişikliği

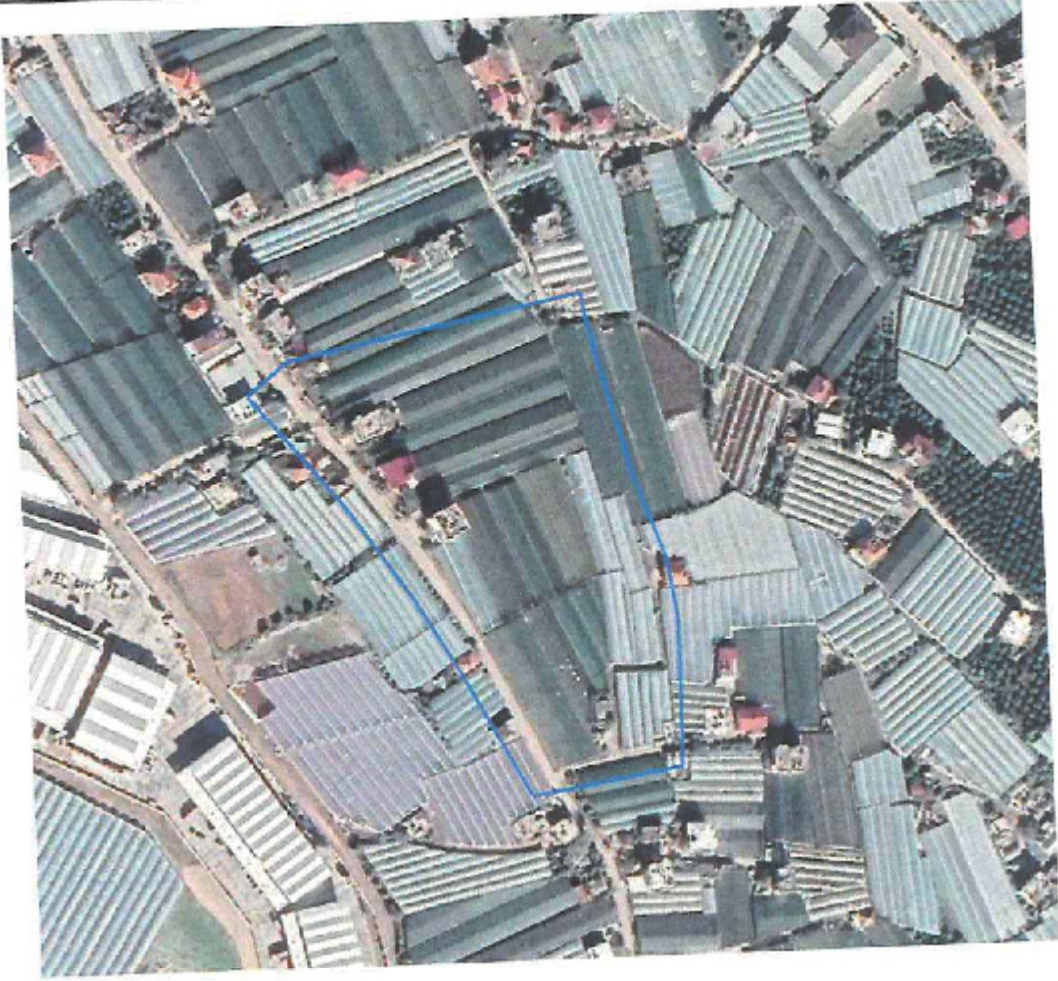
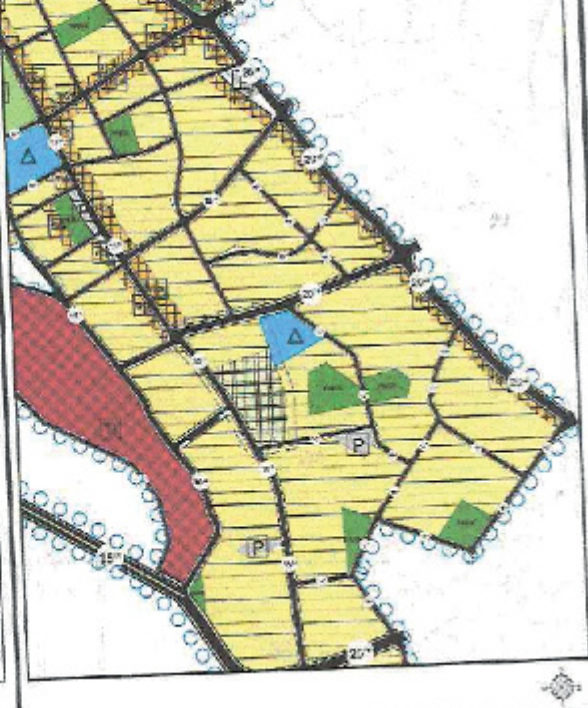
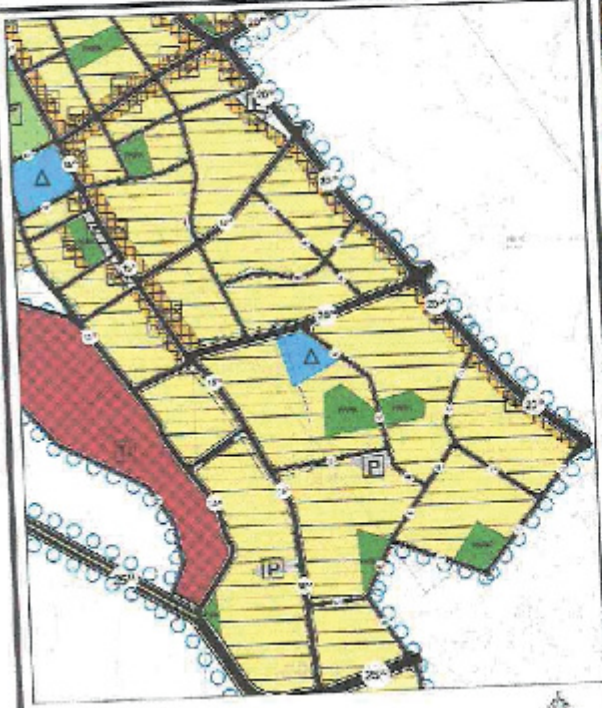

- Sahilkent Mahallesi Sarkavak Mevkii 446 ada 58 parsel için açılan dava sonucu Antalya 5. İdare Mahkemesi 2021/625 Esas Numaralı kararında hazırlanan bilirkişi kişi raporu doğrultusunda verilen karar sonucu 58 parselin mevcut teşekkülünün imar planına işlenerek plan değişikliği yapılmıştır.

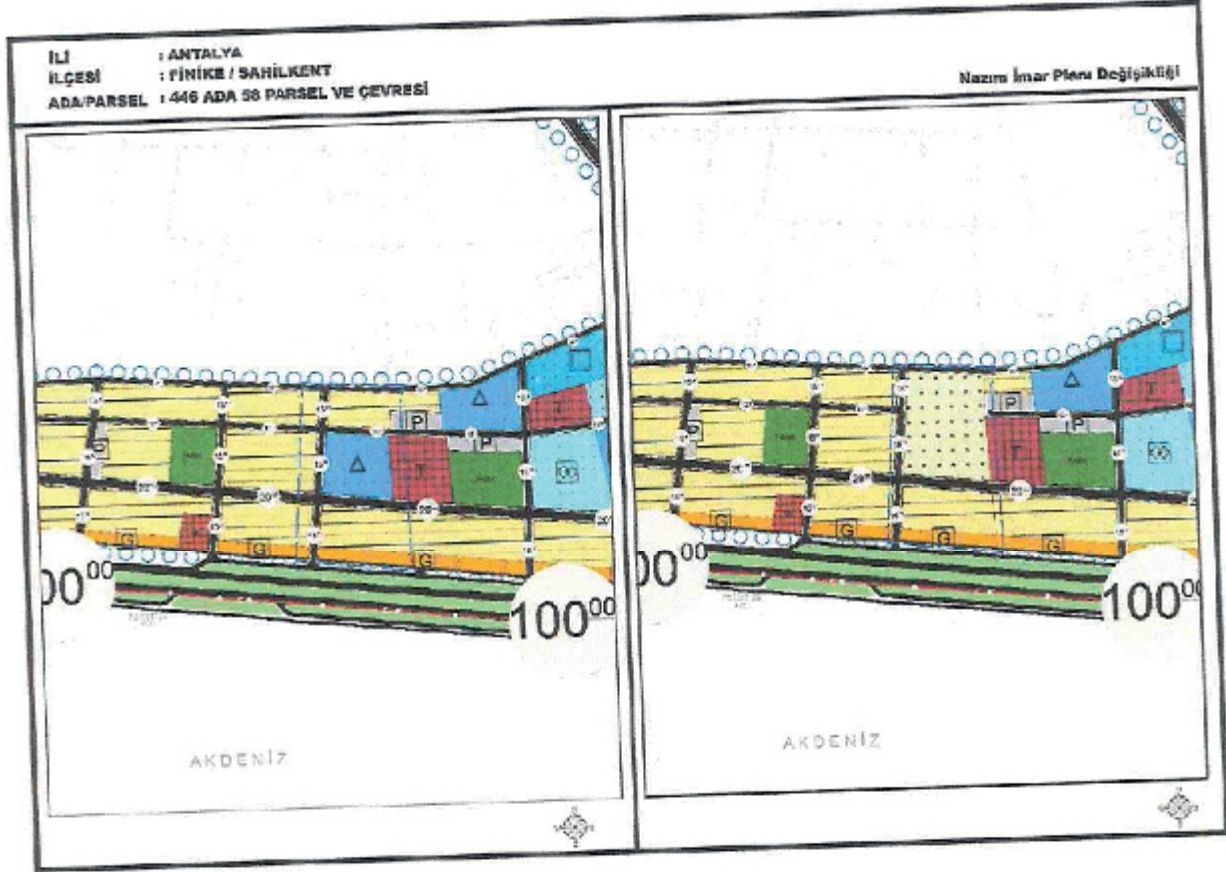

İL : ANTALYA  
İLÇESİ : FİNİKE / SAHİL KENT  
ADA/PARSEL : 446 ADA 58 PARSEL

11.01.2021 TARİHİ 20 SAYILI İZMİR KARARI İLE ONAYLANAN  
FİNİKE MERKEZ - SAHİL KENT - YEŞİLYURT - TURUNÇOVA - HASYURT  
1/1000 ÖLÇEKLİ UYGULAMA İMAR PLANI İLAVE-REVİZYONU

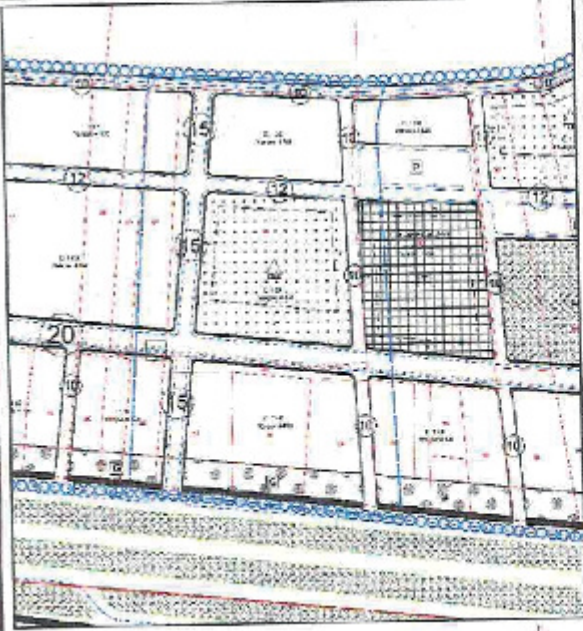

FİNİKE MERKEZ - SAHİL KENT - YEŞİLYURT - TURUNÇOVA - HASYURT  
1/1000 ÖLÇEKLİ UYGULAMA İMAR PLANI İLAVE-REVİZYON DEĞİŞİKLİĞİ

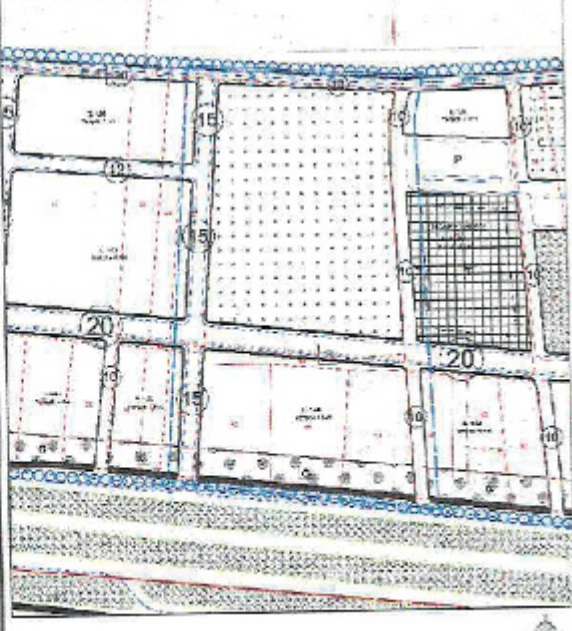

- Sahilkent Mahallesi Sarıkavak Mevkii 446 ada 73, 84, 85, 86 parseller için açılan dava sonucu Antalya 4. İdare Mahkemesi 2021/633 Esas Numaralı kararında hazırlanan bilirkişi kişi raporu doğrultusunda verilen karar sonucu 446 ada 73, 84, 85, 86 parsellerin mevcut teşekkülünün imar planına işlenerek plan değişikliği yapılmıştır.

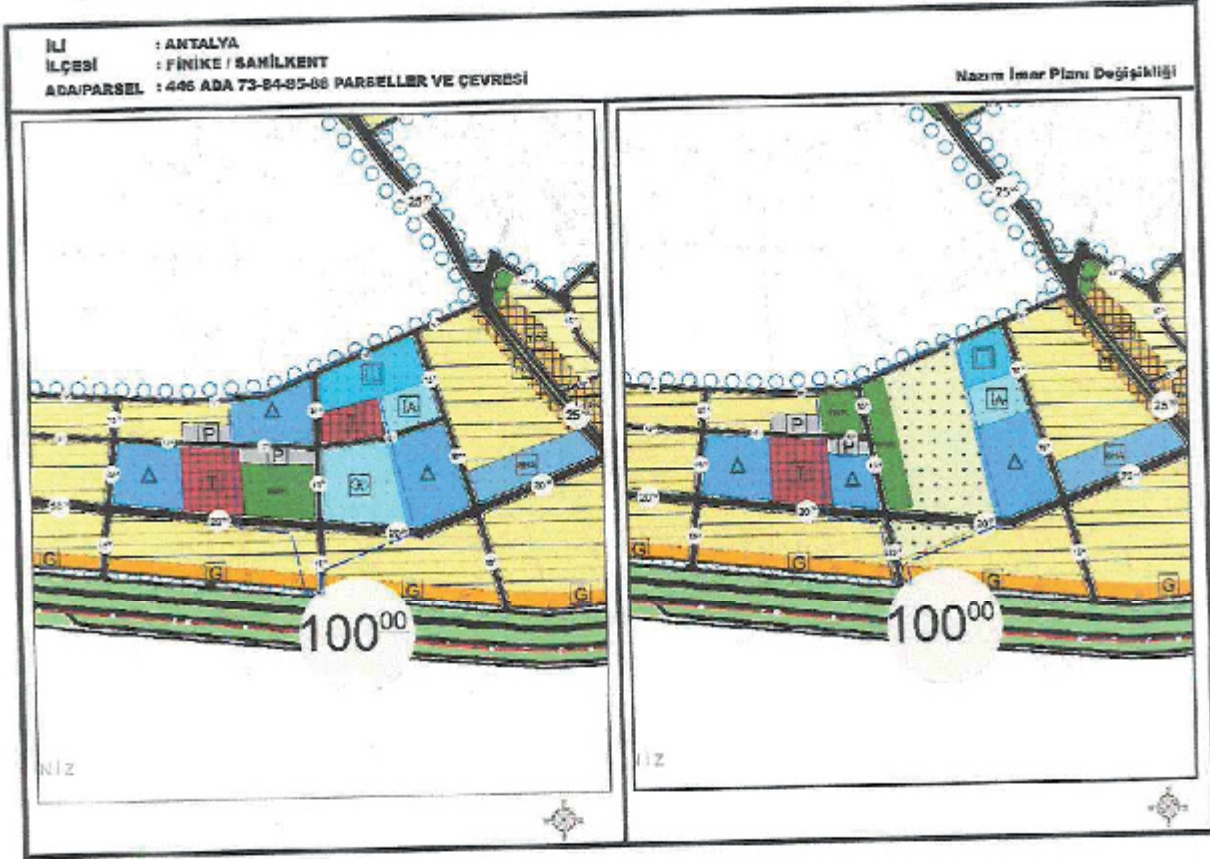

İLİ : ANTALYA  
İLÇESİ : FINIKLI / SAHİLKENT  
ADA/PARSEL : 446 ADA 73-84-85-86 PARSELLER VE ÇEVRESİ

11.01.2021 TARİHİNDE 20 SAYILI BMMK KARARI İLE ONAYLANAN  
FİNİKLE MERKEZ - SAHİLKENT - YEŞİLYURT - TURUNÇOVA - HASYURT  
1/1000 ÖLÇEKLİ UYGULAMA İMAR PLANI İLAVE-REVİZYONU



FİNİKLE MERKEZ - SAHİLKENT - YEŞİLYURT - TURUNÇOVA - HASYURT  
1/1000 ÖLÇEKLİ UYGULAMA İMAR PLANI İLAVE-REVİZYON DEĞİŞİKLİĞİ

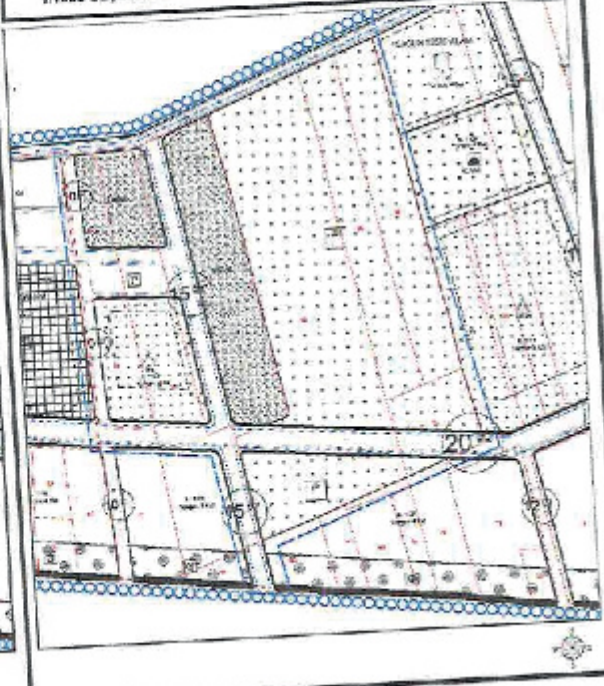

- İskele Mahallesi Çakalalamı Mevkii 557 ada 60 ve 61 parseller için açılan dava sonucu Antalya 2. İdare Mahkemesi 2021/1251 Esas Numaralı kararında hazırlanan bilirkişi kişi raporu doğrultusunda verilen karar sonucu 557 ada 60 ve 61 parseller çevresinde mevcut imar planında bulunan arazinin topoğrafik yapısı dikkate alınarak eğime dik bütüncül park alanlarının yağmur suyu drene edecek şekilde planlanmasının yağış rejiminin düzensiz olduğu bölgede daha doğru bir planlama yaklaşımı olacağı kararı bağlamında düzenleme yapılmıştır. Davacı tarafından konu olan 15 metrelik taşıt yolunun topoğrafik nedenler ile uygulamasının zor olduğu belirtildiği için kaldırılmış kuzey batı istikametinde devam eden kısmının ise 12, metreye düşürülerek plan değişikliği yapılmıştır.

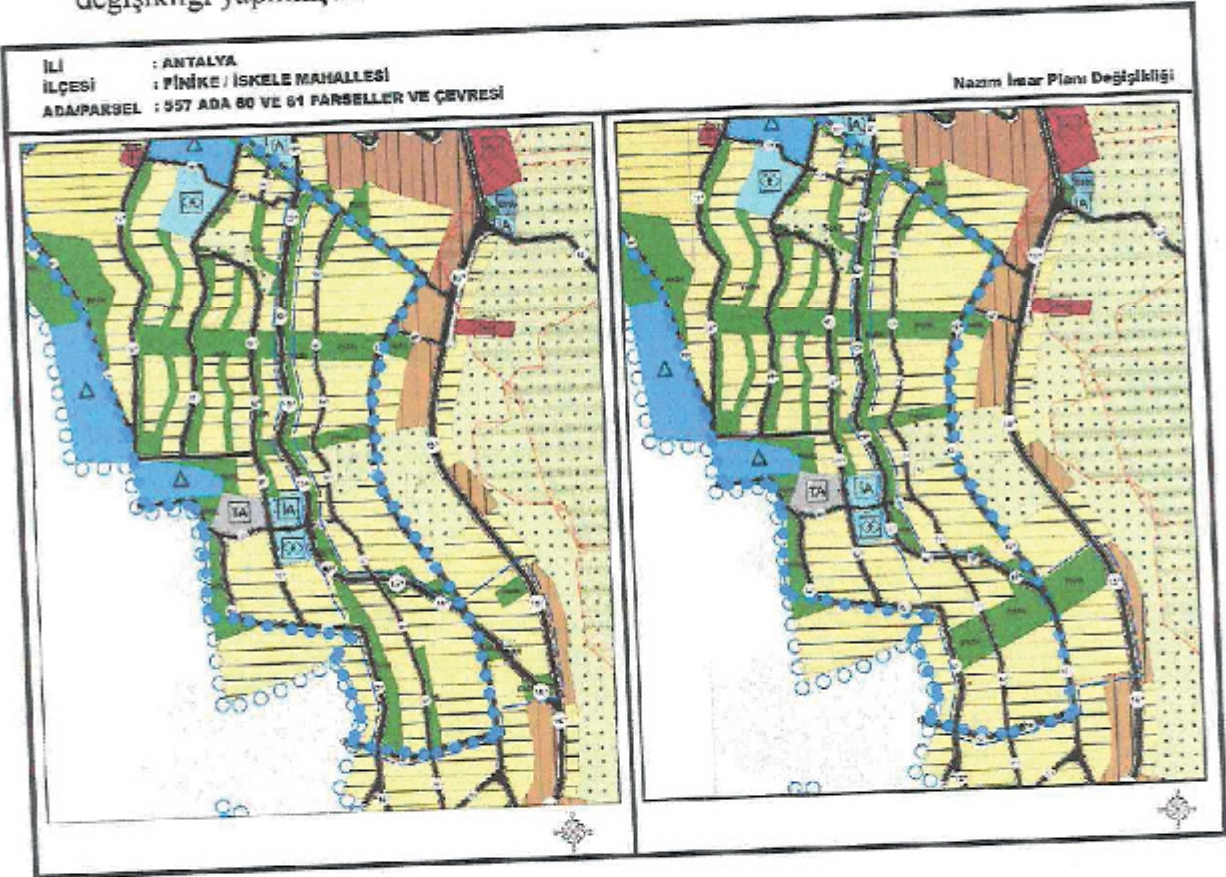

İLİ : ANTALYA  
İLÇESİ : FINİKE / İSKELE MAHALLESİ  
ADA/PARSEL : 557 ADA 60 VE 61 PARSELLER VE ÇEVRESİ

14.01.2024 TARİHİNDE 30 SAYILI BEKİM KARARI İLE ONAYLANAN  
FINİKE MERKEZ - SAHİLKENT - YEŞİLYURT - TURUNÇOVA - HASYURT  
1/1000 ÖLÇEKLİ UYGULAMA İMAR PLANI İLAVE-REVİZYONU

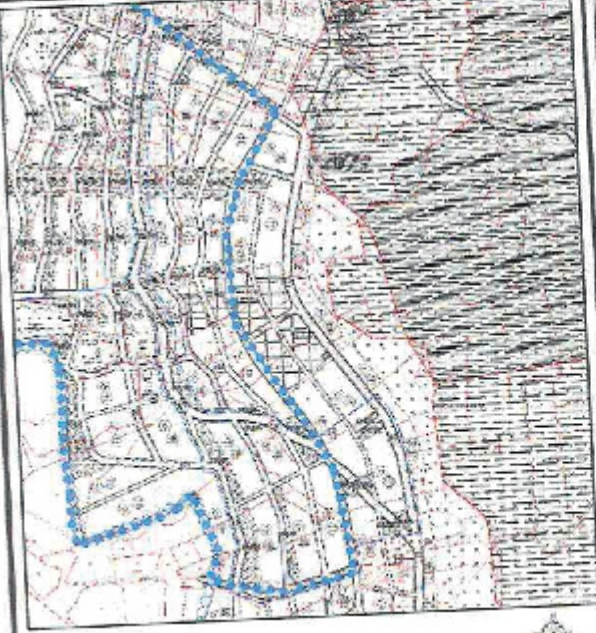

FINİKE MERKEZ - SAHİLKENT - YEŞİLYURT - TURUNÇOVA - HASYURT  
1/1000 ÖLÇEKLİ UYGULAMA İMAR PLANI İLAVE-REVİZYON DEĞİŞİKLİĞİ

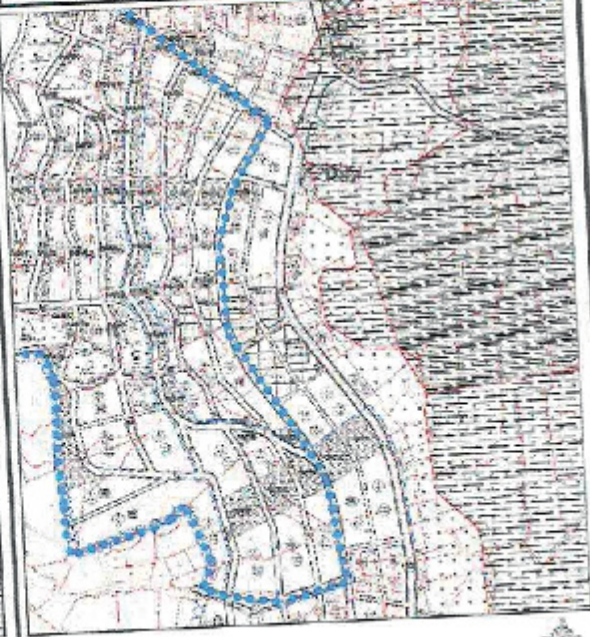



**T.C.**  
**ANTALYA BÜYÜKŞEHİR BELEDİYE BAŞKANLIĞI**  
İmar ve Şehircilik Dairesi Başkanlığı  
Planlama Şube Müdürlüğü

**TEKNİK DEĞERLENDİRME RAPORU**

**Belediye** : Finike Belediyesi  
**Mahalle** : Merkez Mahalleler, Sahilkent, Hasyurt, Turuçova  
**Ölçek** : 1/1000 NİP değişikliği

Finike Belediye Meclisi'nin 03.06.2022 tarih ve 54 sayılı kararı ile uygun bulunan, Merkez Mahalleleri, Sahilkent, Hasyurt, Turuçova Mahallelerini kapsayan alana ilişkin hazırlanan 1/1000 ölçekli uygulama imar planı değişikliği Büyükşehir Belediye Meclisinin 13.06.2022 tarihli toplantısında gündemin 142. maddesinde görüşülerek İmar ve Bayındırlık Komisyonuna havale edilmiştir.

1/1000 ölçekli Uygulama İmar Planı değişikliklerinden;

-\*- 1 numaralı değişiklik Sahilkent Mahallesi 456 ada 4 parseldeki ilkokul alanındaki ada kenarında düzenleme yapılmasına,

-\*- 2 numaralı değişiklik Hallaç Mahallesi 148 ada 11, 12, 13, 14 parsellerdeki yolun düzenlenmesine,

-\*- 3 numaralı değişiklik Yeşilyurt Mahallesi 164 ada ve çevresinde mülkiyet ile plan arasındaki uyumsuzlukların giderilmesine,

-\*-4 numaralı değişiklik ile 245 ada 80 parselin konut ve yol alanından tarım ve hayvancılık tesisi alanına dönüştürülmesine ilişkin yapılmıştır.

Bahse konu 7 adet uygulama imar plan değişikliğinden 5 ve 6 numaralı mahkeme kararlarına istinaden yapılan Sahilkent Mahallesi 446 ada 58 parsel ile 73, 84, 85, 86 parsellere ilişkin 1/5000 ölçekli Nazım İmar Planı 10.10.2022 tarih 890 sayılı karar ile; 4 numaralı Hasyurt Mahallesi 245 ada 80 parsel ile 7 numaralı mahkeme kararına istinaden 557 da 60 ve 61 parsellerin bulunduğu alana ilişkin 1/5000 ölçekli Nazım İmar Planı 12.09.2022 tarih 781 sayılı Antalya Büyükşehir Belediye Meclis Kararları ile onaylanmıştır. 5 ve 6 numaralı Sahilkent Mahallesi 446 ada 58 parsel ile 73, 84, 85, 86 parsellere ilişkin uygulama imar planı değişiklikleri 1/5000 ölçekli nazım imar planına göre düzenlenmesi gerekmektedir.

Takdir Büyükşehir Belediye Meclisindedir. 24.10.2022

Hülya CALLAK  
Şehir Plancısı

Menekşe ALKAN  
Planlama Şube Müdür V.