



T.C.  
ANTALYA BÜYÜKŞEHİR BELEDİYE BAŞKANLIĞI  
İmar ve Şehircilik Dairesi Başkanlığı



115

Sayı : E-90852262-105.03-153698  
Konu : Kepez İlçesi, Gülveren Mahallesi 2456 Ada  
6,7 P. NİP Değ.

11.05.2022

BAŞKANLIK MAKAMINA

Kepez Belediyesi sınırları içerisinde Gülveren Mahallesi 2456 ada 6 ve 7 parsellerin “Özel Sosyal Tesis Alanı” olarak planlanmasına ilişkin hazırlanan 1/5000 ölçekli Nazım İmar Planı değişikliğinin incelenerek, karara bağlanmak üzere **Büyükşehir Belediye Meclisine havalesini arz ederim.**

Hüsamettin ELMAS  
İmar ve Şehircilik Dairesi Başkanı

Uygun görüşle arz ederim.  
Tuncay SARIHAN  
Genel Sekreter Yardımcısı

BÜYÜKŞEHİR BELEDİYE MECLİSİNE  
Av.Cansel TUNCER  
Başkan a.  
Genel Sekreter

Ek: - 1/5000 ölç. NİP değ.  
- Plan Açıklama Raporu

**Bu belge, güvenli elektronik imza ile imzalanmıştır.**

Doğrulama Kodu: uDjP7/-d+0UTJ-vA5Bw7-yO4nIE-gjJEGGEP Doğrulama Linki: <https://www.turkiye.gov.tr/icisleri-belediye-ebys>

Yüksekalan Mahallesi Adnan Menderes Bulvarı No:20 07310 Muratpaşa/Antalya  
Telefon No: (242)249 50 00 Faks No: (242)249 52 75  
e-Posta: [info@antalya.bel.tr](mailto:info@antalya.bel.tr) İnternet Adresi: <https://www.antalya.bel.tr>  
Kep Adresi: [abb@hs01.kep.tr](mailto:abb@hs01.kep.tr)

Bilgi için: Merve Pınar DAL  
Şehir Plancısı  
Telefon No:



ANTALYA BÜYÜKŞEHİR BELEDİYESİ  
(KEPEZ İLÇESİ)

PAFTA NO :20J  
ADA NO :2456

PARSEL NO :6-7  
ALANI :795,05 m<sup>2</sup>

MEVCUT PLAN

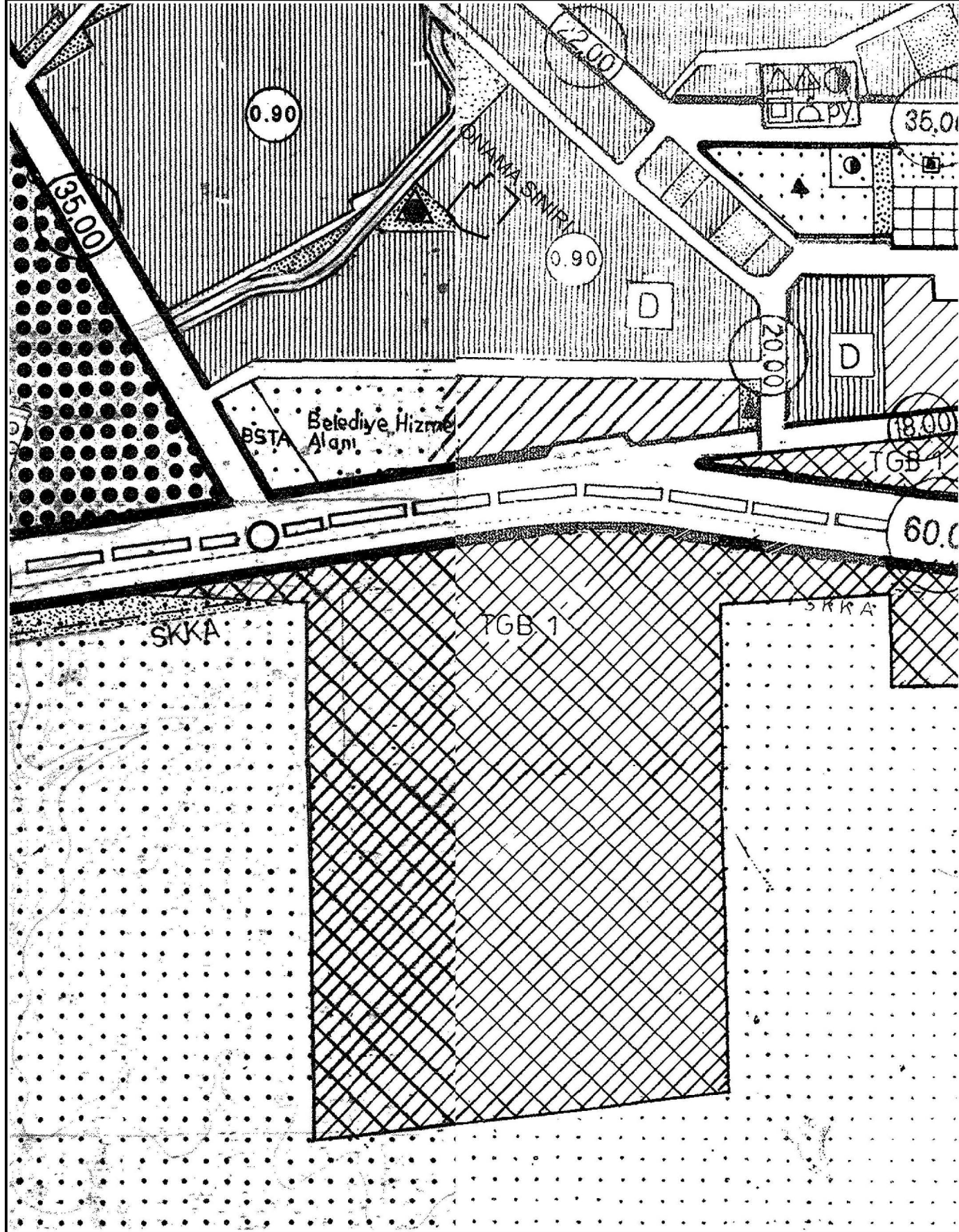

1/5000 ÖLÇEKLİ UYGULAMA İMAR PLANI DEĞİŞİKLİĞİ

ÖNERİ PLAN

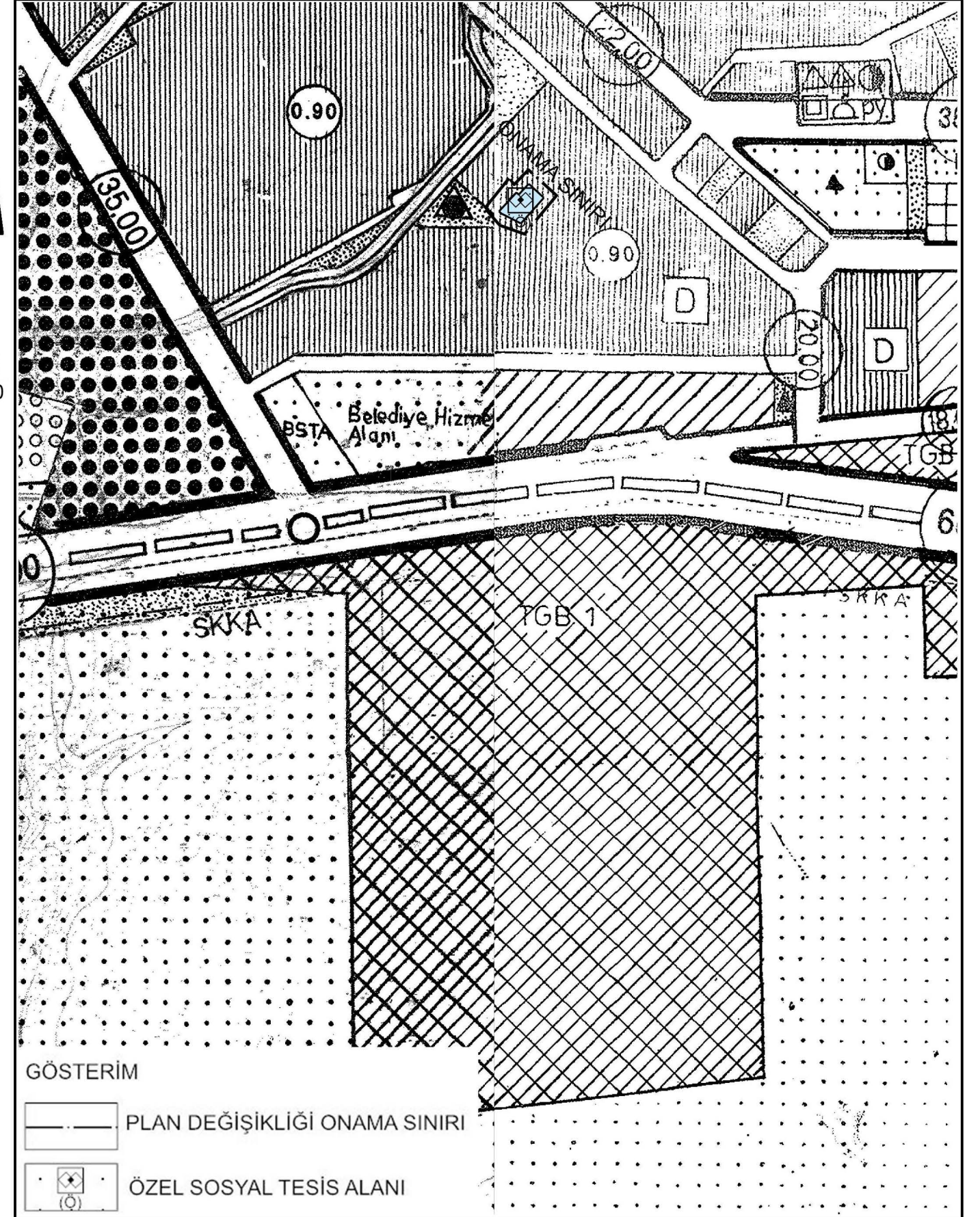



**“4.3.1. PLANDA BELİRLENEN KENTSEL VE KIRSAL NİTELİKLİ KONUT YERLEŞME ALANLARI DÂHİLİNDE KONUT KULLANIMLARI İLE BİRLİKTE KENTSEL-SOSYAL ALTYAPI ALANLARI, KAMU HİZMET ALANLARI, KENTSEL TEKNİK ALTYAPI ALANLARI, REKREASYON, AÇIK VE YEŞİL ALANLAR, SPOR TESİSLERİ, BUTİK OTEL, PANSİYON, APART OTEL, GÜNÜBİRLİK TESİS, ASKERİ ALANLAR, AKARYAKIT VE SERVİS İSTASYONU, TİCARET-PAZARLAMA ALANLARI VB. KULLANIMLAR YER ALABİLİR”** denilmektedir.

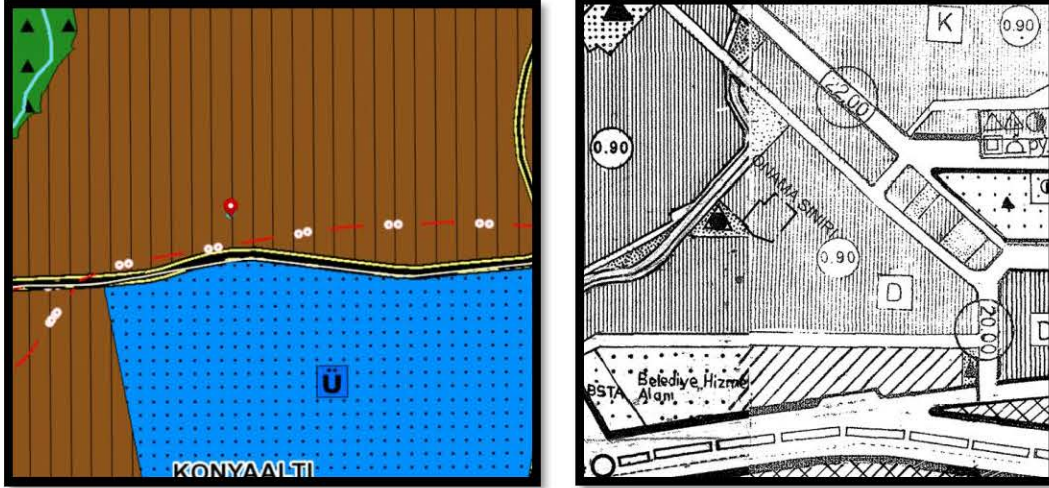

**Yürürlükteki 1/25.000 ve 1/5000 Ölçekli Nazım İmar Planı**

Sosyal Tesis Alanları (Yurt Alanı) 14 Haziran 2014 tarihinde Resmi Gazetede yayımlanarak yürürlüğe giren “MEKÂNSAL PLANLAR YAPIM YÖNETMELİĞİ”ne göre;

#### İKİNCİ BÖLÜM/Tanımlar ve Mekânsal Kullanım Esasları/Tanımlar

##### Mekânsal kullanım tanımları ve esasları

MADDE 5 – (1) Bu Yönetmelikte geçen mekânsal kullanım tanımları ve alan kullanım esasları aşağıda belirtilmiştir:

**j) Sosyal tesis alanı:** Sosyal yaşamın niteliğini ve düzeyini artırmak amacı ile toplumun faydalanacağı kreş, kurs, **yurt**, çocuk yuvası, yetiştirme yurdu, yaşlı ve engelli bakımevi, rehabilitasyon merkezi, toplum merkezi, şefkat evleri gibi fonksiyonlarda hizmet vermek üzere ayrılan kamu veya özel mülkiyetteki alanlardır.

şeklinde tanımlanmaktadır.

Diğer taraftan; “PLANLI ALANLAR TİP İMAR YÖNETMELİĞİ”ne göre,

#### Madde 14 – (Değişik:RG-1/6/2013-28664)

##### 2. Sosyal ve kültürel altyapı alanları

**c) Sosyal ve kültürel tesis alanı:** Kütüphane, sergi salonu, müze, sinema ve tiyatro, kreş, anaokulu, kurs, **yurt**, çocuk yuvası, yetiştirme yurdu, yaşlı ve engelli bakımevi, rehabilitasyon merkezi, kadın ve çocuk sığınma evi, şefkat evleri gibi kullanımlara ayrılan kamuya veya özel şahıslara ait alanlardır.

şeklinde tanımlanmıştır. Buna göre; 1/5000 Ölçekli Nazım İmar Planında Sosyal Tesis (Özel) olarak planlanacak alanın 1/1000 Ölçekli Uygulama İmar planında Sosyal ve Kültürel altyapı alanları başlığı altındaki özel şahısa ait mülkiyette Yurt Alanı olarak belirlenmesi ilgili yönetmelikler ve plan gösterimi yönünden mümkün görülmektedir.

Buna göre; 1/5000 Ölçekli Nazım İmar Planı değişikliğinin yürürlüğe girmesinden sonra, alan dahilinde yapılaşma koşulları vb. detaylar, parselin çevresindeki yapılaşma düzeni ile uyum sağlayacak şekilde 1/1000 Ölçekli Uygulama İmar Planı aşamasında belirlenecek ve söz konusu parsel Özel ibaresi ile Yurt Alanı olarak planlanacaktır.

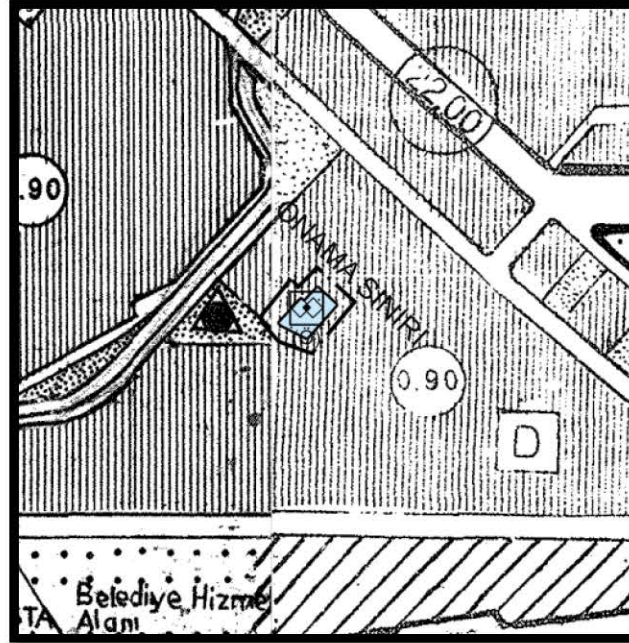
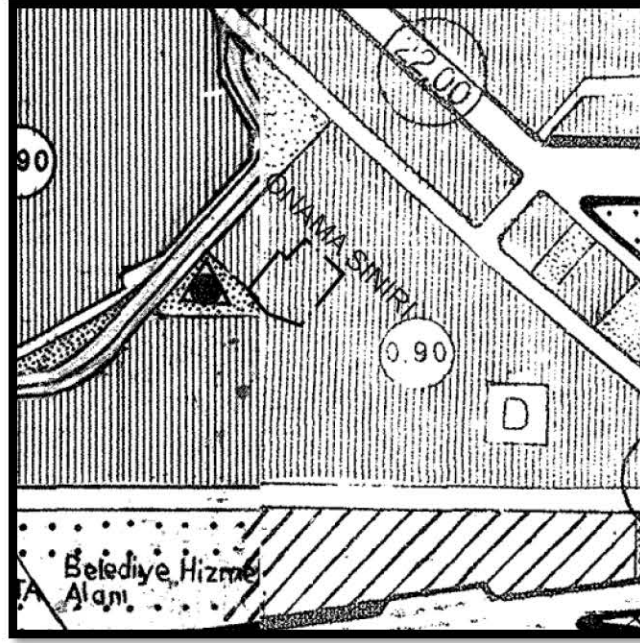

**Mevcut ve Öneri 1/5000 Ölçekli NİP (Ölçeksiz)**

Yukarıda açıklanan kapsam ve gerekçelerle hazırlanan 1/5000 Ölçekli Nazım İmar Planı Değişikliği ekte sunulmaktadır.