



**ANTALYA BÜYÜKŞEHİR BELEDİYESİ**  
**İMAR VE BAYINDIRLIK KOMİSYONU RAPORU**

Tarih:24.03.2022

<b>BİRİM</b>	İMAR VE ŞEHİRCİLİK DAİRESİ BAŞKANLIĞI
<b>TALEP SAHİBİ</b>	BÜYÜKŞEHİR BELEDİYESİ
<b>MECLİS TOPLANTISININ TARİHİ VE GÜNDEM MADDESİ</b>	Büyükşehir Belediye Meclisinin 07.03.2022 tarihli toplantısında gündemin 94. maddesinde görüşülerek İmar ve Bayındırlık Komisyonuna havale edilmiştir.
<b>TALEP KONUSU</b>	Döşemealtı İlçesi, Düzlerçamı Mahallesi 2613 parselde yer alan, Antalya Kültür Varlıklarını Koruma Bölge Kurulu'nun 16.09.2021 tarih ve 12703 sayılı kararı ile tescil edilen Anıt Mezar Koruma Alanı ve çevresine ilişkin hazırlanan 1/5000 ölçekli Koruma Amaçlı Nazım İmar Planı Değişikliği.
<b>KOMİSYON RAPORU:</b>	Döşemealtı İlçesi, Düzlerçamı Mahallesi 2613 parselde yer alan, Antalya Kültür Varlıklarını Koruma Bölge Kurulu'nun 16.09.2021 tarih ve 12703 sayılı kararı ile tescil edilen Anıt Mezar Koruma Alanı ve çevresine ilişkin hazırlanan 1/5000 ölçekli Koruma Amaçlı Nazım İmar Planı Değişikliği Komisyonumuzca incelenmiş, Antalya Kültür Varlıklarını Koruma Bölge Kurulu'na gönderilmesinin uygun olduğu görüşüne varılmıştır. Komisyon Raporu imza altına alınarak, Meclisin takdirine sunulmuştur.

  
Barış BULUT  
İmar Kom. Başkanı

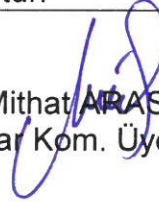
  
Mithat ARAS  
İmar Kom. Üyesi

  
Erkan DEMİRCİ  
İmar Kom. Üyesi

Zekeriya ALTUN  
İmar Kom. Üyesi

Mehmet HACIARİFOĞLU  
İmar Kom. Üyesi

  
Ali ÇETİN  
İmar Kom. Üyesi

**Toplantıya Katılmadı.**

**Toplantıya Katılmadı.**

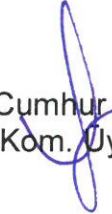
  
Hasan Cumhuri GÖNCÜ  
İmar Kom. Üyesi

  
Yusuf KARAMANCI  
İmar Kom. Üyesi

Selçuk SENİRLİ  
İmar Kom. Üyesi

T.C.  
KÜLTÜR VE TURİZM BAKANLIĞI  
ANTALYA KÜLTÜR VARLIKLARINI KORUMA BÖLGE KURULU  
KARAR

Toplantı Tarihi ve No.:16.09.2021/349  
Karar Tarihi ve No. :16.09.2021/12703

Toplantı Yeri  
ANTALYA

Antalya İli, Döşemealtı İlçesi, Düzlerçamı Mahallesi, Yukarıkaraman III. Derece Arkeolojik Sit Alanında, Koruma Amaçlı İmar Planında "bölünmüş taşıt yolu" kararı getirilen yolun orta refüjündeki, mülkiyeti Döşemealtı Belediye Başkanlığına ait, 2613 parselde yer alan antik yapı kalıntısının tamamının ortaya çıkarılması için kazı yapılmasının istendiği Antalya Kültür Varlıklarını Koruma Bölge Kurulunun 11.12.2020 tarih ve 11657 sayılı kararı gereği yapılan kazı çalışması sonucu ortaya çıkarılan Anıt Mezarın tesciline ilişkin Antalya İl Kültür ve Turizm Müdürlüğü'nün 18.08.2021 tarih ve 1634669 sayılı yazısı ve ekleri, Antalya Kültür Varlıklarını Koruma Bölge Kurulu Müdürlüğü'nün 08.09.2021 tarih ve 1694348 sayılı yazısı, Antalya Büyükşehir Belediye Başkanlığı'nın 13.09.2021 tarih ve 73287 sayılı yazısı, Döşemealtı Belediye Başkanlığı'nın 16.09.2021 tarih ve 13908 sayılı yazısı, Antalya Kültür Varlıklarını Koruma Bölge Kurulu Müdürlüğü'nün 15.09.2021 tarih ve 939937 kayıt numaralı uzman raporu okundu, ekleri ve dosyası incelendi, yapılan görüşmeler sonucunda;

Antalya İli, Döşemealtı İlçesi, Düzlerçamı Mahallesi, Yukarıkaraman III. Derece Arkeolojik Sit Alanında, Koruma Amaçlı İmar Planında "bölünmüş taşıt yolu" kararı getirilen yolun orta refüjündeki, mülkiyeti Döşemealtı Belediye Başkanlığına ait, 2613 parselde yer alan antik yapı kalıntısının tamamının ortaya çıkarılması için kazı yapılmasının istendiği Kurulumuzun 11.12.2020 tarih ve 11657 sayılı kararı gereği yapılan kazı çalışması sonucu ortaya çıkarılan Anıt Mezarın, 2863 sayılı Yasanın 3. ve 6. maddeleri kapsamında kaldığı,

Konuya ilişkin aynı yasanın 7. maddesi ile Korunması Gerekli Taşınmaz Kültür Varlıklarının ve Sitlerin Tespit ve Tescili Hakkında Yönetmeliğin 6. maddesi gereği ilgili Kurumların görüşünün Kurul Müdürlüğüne istendiği, Antalya Büyükşehir Belediyesi ile Döşemealtı Belediyesinin tescile yönelik olumsuz bir görüşünün olmadığı Kurulumuza sunulan bilgi ve belgelerden anlaşıldığına,

Buna göre, söz konusu Anıt Mezarın "Korunması Gerekli Taşınmaz Kültür Varlığı" olarak tescil edilmesine, yapı grubunun Koruma Yüksek Kurulunun 05.11.1999 tarih ve 660 sayılı ilke kararı doğrultusunda "I. Grup" olarak; koruma alanının da Yukarıkaraman Arkeolojik Sit Alanı sınırları içerisinde düzenlenen kararımız eki 1/2000 ölçekli haritada gösterildiği şekilde belirlenmesine,

Koruma Alanında tamamen ya da kısmen kalan taşınmazların ilgili Kadastro Müdürlüğüne Kurul Müdürlüğüne bildirilmesine, bu işlem sonrasında taşınmazın tapu kayıtlarına tamamen ya da kısmen kaldırıldığına dair ilgili şerhlerin konulmasının sağlanmasına,

2863 sayılı yasanın 8. maddesi uyarınca Anıt Mezar ve koruma alanında Kurulumuzdan izinsiz herhangi bir inşai ve fiziki uygulamada bulunulmamasına, can ve mal güvenliğinin sağlanması, kaçak kazıların önlenmesi amacıyla Müze Müdürlüğü denetiminde gerekli güvenlik önlemlerinin ilgili kurumlar ve mahalli kolluk kuvvetlerince alınmasının sağlanmasına,

Aynı zamanda III. Derece Arkeolojik Sit Alanında kalan anıt mezar ile koruma alanının koruma amaçlı imar planına işlenmesine, planda bu alanda getirilen "bölünmüş taşıt yolu" kararının, anıt mezarı koruyacak şekilde etüt edilerek hazırlanacak plan değişikliğinin Kurulumuza iletilmesine karar verildi.

**BAŞKAN**  
Prof.Dr. Osman ERAVŞAR  
İMZA

**Üye**  
Mesut BAYAT  
(BULUNMADI)

**Üye**  
Belgin ŞAHİN  
İMZA

**Üye**  
Mustafa DEMİREL  
Antalya Müze Md.  
İMZA

  
Melike GÜL  
Bölge Kurulu Üyesi  
İlhan KAYMAZ  
İMZA

**Üye**  
Yaşar PARLAYÜKSEL  
Ant.Büyükşehir Bld.Tem.  
İMZA

**Üye**

**BAŞKAN YARDIMCISI**  
Prof.Dr. H.Sabri ALANYALI  
İMZA

**Üye**  
İbrahim ÖNER  
İMZA

**Üye**  
Döşemealtı Bld. Tem.  
(BULUNMADI)

**Üye**





# ANTALYA BÜYÜKŞEHİR BELEDİYESİ

**DÖŞEMEALTI İLÇESİ, DÜZLERÇAMI MAHALLESİ  
3. DERECE ARKEOLOJİK SİT ALANI  
2613 NOLU PARSELDE BULUNAN ANTİK MEZAR  
KORUMA ALANI VE ÇEVRESİNE İLİŞKİN  
1/5000 ÖLÇEKLİ KORUMA AMAÇLI  
NAZIM İMAR PLANI DEĞİŞİKLİĞİ**

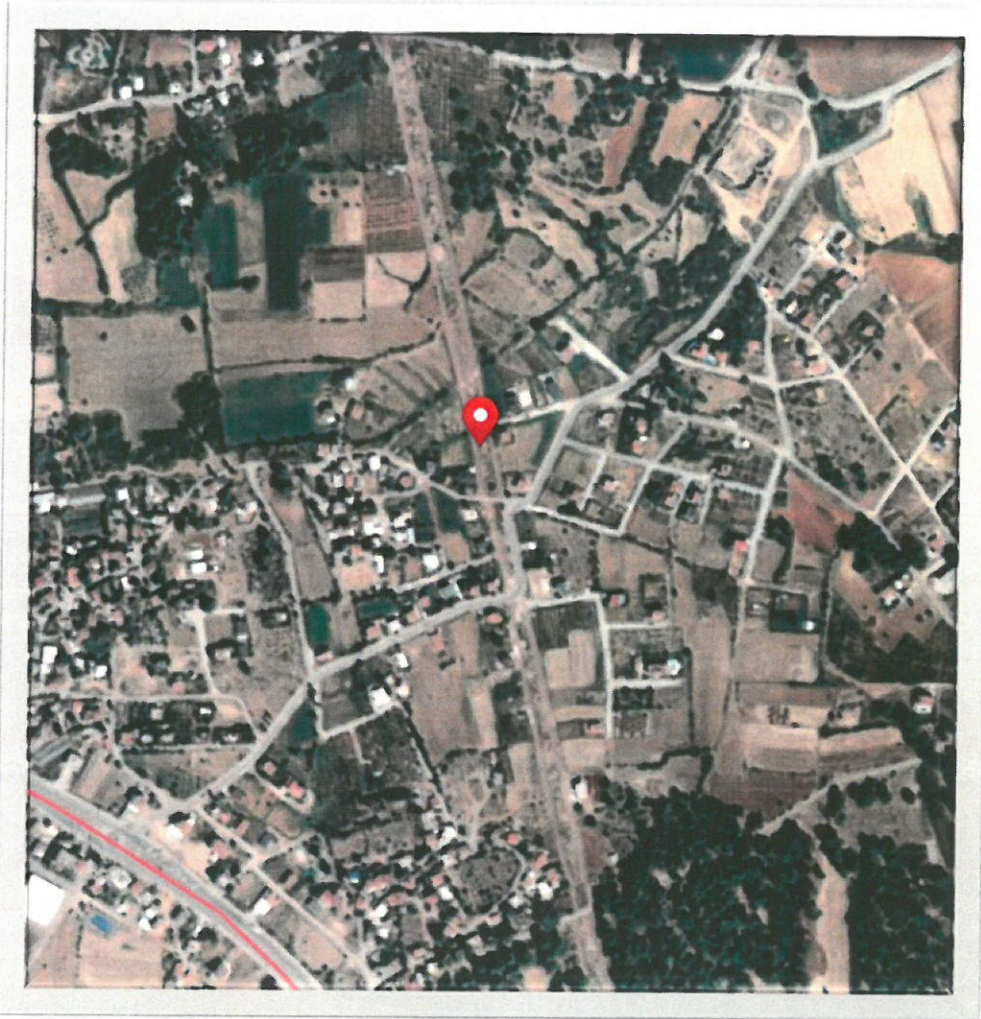

## PLAN AÇIKLAMA RAPORU

## 1. PLANLAMA ALANININ GENEL TANIMI

Plan deęişikliğine konu olan alan, Döşemealtı İlçe merkezinin yaklaşık 5 km güneyinde; Antalya il merkezinin ise yaklaşık 16 km kuzeybatısında bulunmaktadır.



Şekil 1. Uydu fotoğrafı.

## 2. PLANLAMANNIN AMAÇ VE KAPSAMI

Planlama alanına konu, Döşemealtı İlçesi, Düzlerçamı Mahallesiinde yer alan 2613 nolu parsel; mevcut III.Derece Arkeolojik Sit Alanı 1/5000 ölçekli Koruma Amaçlı Nazım İmar Planında refüj ve taşıt yolu olarak düzenlenmiştir.

Antalya Kültür Varlıklarını Koruma Bölge Kurulu' nun 16.09.2021 tarih ve 12703 sayılı kararı ile "Korunması Gerekli Taşınmaz Kültür Varlığı" olarak tescil edilen ve imar planlarına işlenmesi talep edilen antik mezar koruma alanı sınırlarının imar planlarına işlenmesi ve plan notu eklenmesi amacıyla 1/5000 ölçekli Koruma Amaçlı Nazım İmar Planı Deęişikliği hazırlanmıştır. Trafik ve yaya ulaşımının güvenli olarak sağlanması için söz konusu antik mezar alanının çevresindeki taşıt yolu ve refüj tasarımları yeniden düzenlenmiştir.

ANTALYA KÜLTÜR VARLIKLARINI KORUMA BÖLGE KURULU'NUN 16.09.2021  
TARİH VE 12703 SAYILI KARARI VE EKLERİ:

T.C.  
KÜLTÜR VE TURİZM BAKANLIĞI  
ANTALYA KÜLTÜR VARLIKLARINI KORUMA BÖLGE KURULU  
KARAR

Toplantı Tarihi ve No.: 16.09.2021/349  
Karar Tarihi ve No. : 16.09.2021/12703

Toplantı Yeri  
ANTALYA

Antalya İli, Döşemealtı İlçesi, Düzlerçamı Mahallesi, Yukarıkaraman III. Derece Arkeolojik Sit Alanında, Koruma Amaçlı İmar Planında "bölünmüş taşıt yolu" kararı getirilen yolun orta refüjündeki, mülkiyeti Döşemealtı Belediye Başkanlığına ait, 2613 parselde yer alan antik yapı kalıntısının tamamının ortaya çıkarılması için kazı yapılmasının istendiği Antalya Kültür Varlıklarını Koruma Bölge Kurulunun 11.12.2020 tarih ve 11657 sayılı kararı gereği yapılan kazı çalışması sonucu ortaya çıkarılan Anıt Mezarın tesciline ilişkin Antalya İl Kültür ve Turizm Müdürlüğü'nün 18.08.2021 tarih ve 1634669 sayılı yazısı ve ekleri, Antalya Kültür Varlıklarını Koruma Bölge Kurulu Müdürlüğü'nün 08.09.2021 tarih ve 1694348 sayılı yazısı, Antalya Büyükşehir Belediye Başkanlığı'nın 13.09.2021 tarih ve 73287 sayılı yazısı, Döşemealtı Belediye Başkanlığı'nın 16.09.2021 tarih ve 13908 sayılı yazısı, Antalya Kültür Varlıklarını Koruma Bölge Kurulu Müdürlüğü'nün 15.09.2021 tarih ve 939937 kayıt numaralı uzman raporu okundu, ekleri ve dosyası incelendi, yapılan görüşmeler sonucunda;

Antalya İli, Döşemealtı İlçesi, Düzlerçamı Mahallesi, Yukarıkaraman III. Derece Arkeolojik Sit Alanında, Koruma Amaçlı İmar Planında "bölünmüş taşıt yolu" kararı getirilen yolun orta refüjündeki, mülkiyeti Döşemealtı Belediye Başkanlığına ait, 2613 parselde yer alan antik yapı kalıntısının tamamının ortaya çıkarılması için kazı yapılmasının istendiği Kurulumuzun 11.12.2020 tarih ve 11657 sayılı kararı gereği yapılan kazı çalışması sonucu ortaya çıkarılan Anıt Mezarın, 2863 sayılı Yasanın 3. ve 6. maddeleri kapsamında kaldığı,

Konuya ilişkin aynı yasanın 7. maddesi ile Korunması Gerekli Taşınmaz Kültür Varlıklarının ve Sitlerin Tespit ve Tescili Hakkında Yönetmeliğin 6. maddesi gereği ilgili Kurumların görüşünün Kurul Müdürlüğüne istendiği, Antalya Büyükşehir Belediyesi ile Döşemealtı Belediyesinin tescile yönelik olumsuz bir görüşünün olmadığı Kurulumuza sunulan bilgi ve belgelerden anlaşıldığına,

Buna göre, söz konusu Anıt Mezarın "Korunması Gerekli Taşınmaz Kültür Varlığı" olarak tescil edilmesince, yapı grubunun Koruma Yüksek Kurulunun 05.11.1999 tarih ve 660 sayılı ilke kararı doğrultusunda "1. Grup" olarak koruma alanının da Yukarıkaraman Arkeolojik Sit Alanı sınırları içerisinde düzenlenen kararımız eki 1/2000 ölçekli haritada gösterildiği şekilde belirlenmesine,

Koruma Alanında tamamen ya da kısmen kalan taşınmazların ilgili Kadastro Müdürlüğüne Kurul Müdürlüğüne bildirilmesine, bu işlem sonrasında taşınmazın tapu kayıtlarına tamamen ya da kısmen kaldırılmasına dair ilgili şerhlerin konulmasının sağlanmasına,

2863 sayılı yasanın 8. maddesi uyarınca Anıt Mezar ve koruma alanında Kurulumuzdan izinsiz herhangi bir inşai ve fiziki uygulamada bulunulmamasına, can ve mal güvenliğinin sağlanması, kaçak kazıların önlenmesi amacıyla Müze Müdürlüğü denetiminde gerekli güvenlik önlemlerinin ilgili kurumlar ve mahalli kolluk kuvvetlerince alınmasının sağlanmasına,

Aynı zamanda III. Derece Arkeolojik Sit Alanında kalan anıt mezar ile koruma alanının koruma amaçlı imar planına işlenmesine, planda bu alanda getirilen "bölünmüş taşıt yolu" kararının, anıt mezarı koruyacak şekilde edit edilerek hazırlanacak plan değişikliğinin Kurulumuza iletilmesine karar verildi.

BAŞKAN  
Prof.Dr. Osman ERAVŞAR  
İMZA

Üye  
Mesut BAYAT  
(BULUNMADI)

Üye  
Belgin ŞAHİN  
İMZA

Üye  
Mustafa DEMİREL  
Antalya Müze Md.  
İMZA

  
Meiike GÖL  
Bölge Kurulu Müdürü V.  
İlhan KAYMAZ  
İMZA

Üye  
Yaşar PARLAYÜKSEL  
Ant.Büyükşehir Bld.Tem.  
İMZA

Üye

BAŞKAN YARDIMCISI  
Prof.Dr. H.Sabri ALANYALI  
İMZA

Üye  
İbrahim ÖNER  
İMZA

Üye  
Döşemealtı Bld. Tem.  
(BULUNMADI)

Üye

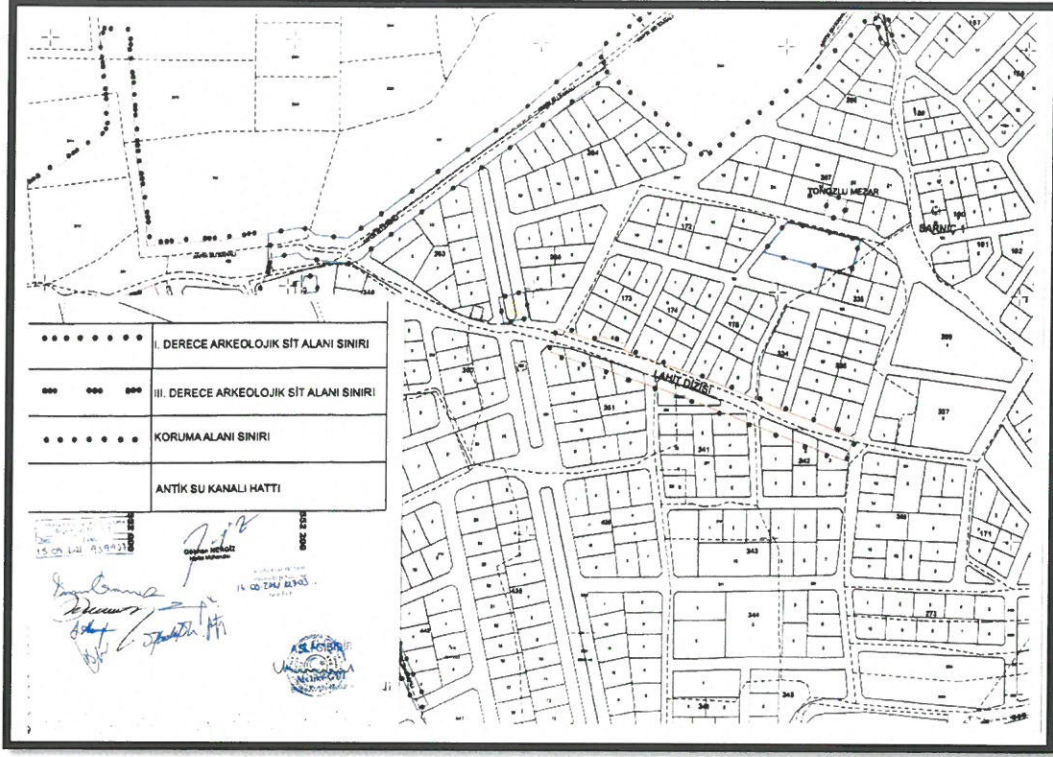

### 3. BUGÜNKÜ ARAZİ KULLANIM VE KADASTRAL DURUM

Alana ilişkin kadastral durum aşağıdaki haritada verilmiş olup, mülkiyeti Döşemealtı Belediyesine aittir.

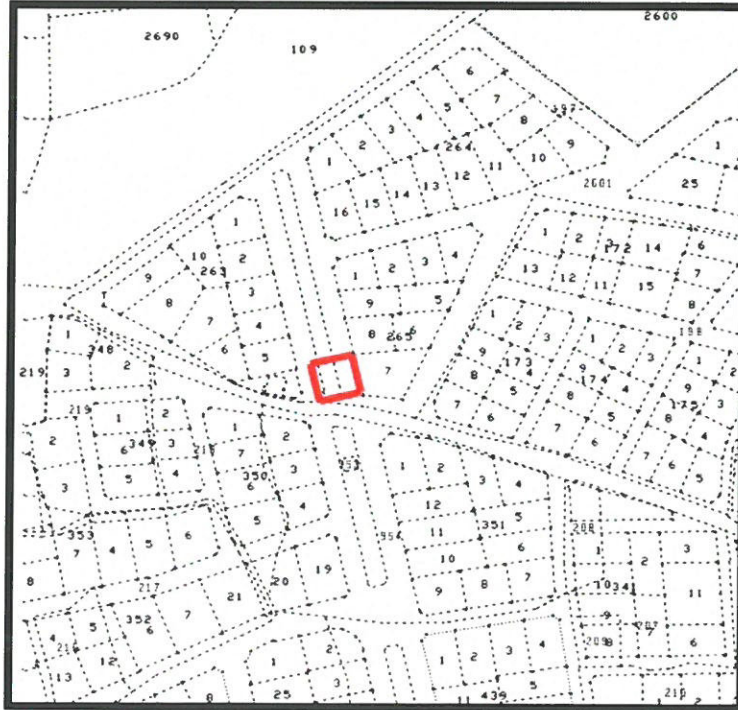

Şekil 2. Kadastral Durum.

#### 4. MEVCUT PLAN DURUMU

Planlamaya konu koruma alanı, yürürlükteki 1/25.000 ölçekli Nazım İmar Planında 3.Derece Arkeolojik Sit Alanı içerisinde kalmaktadır.

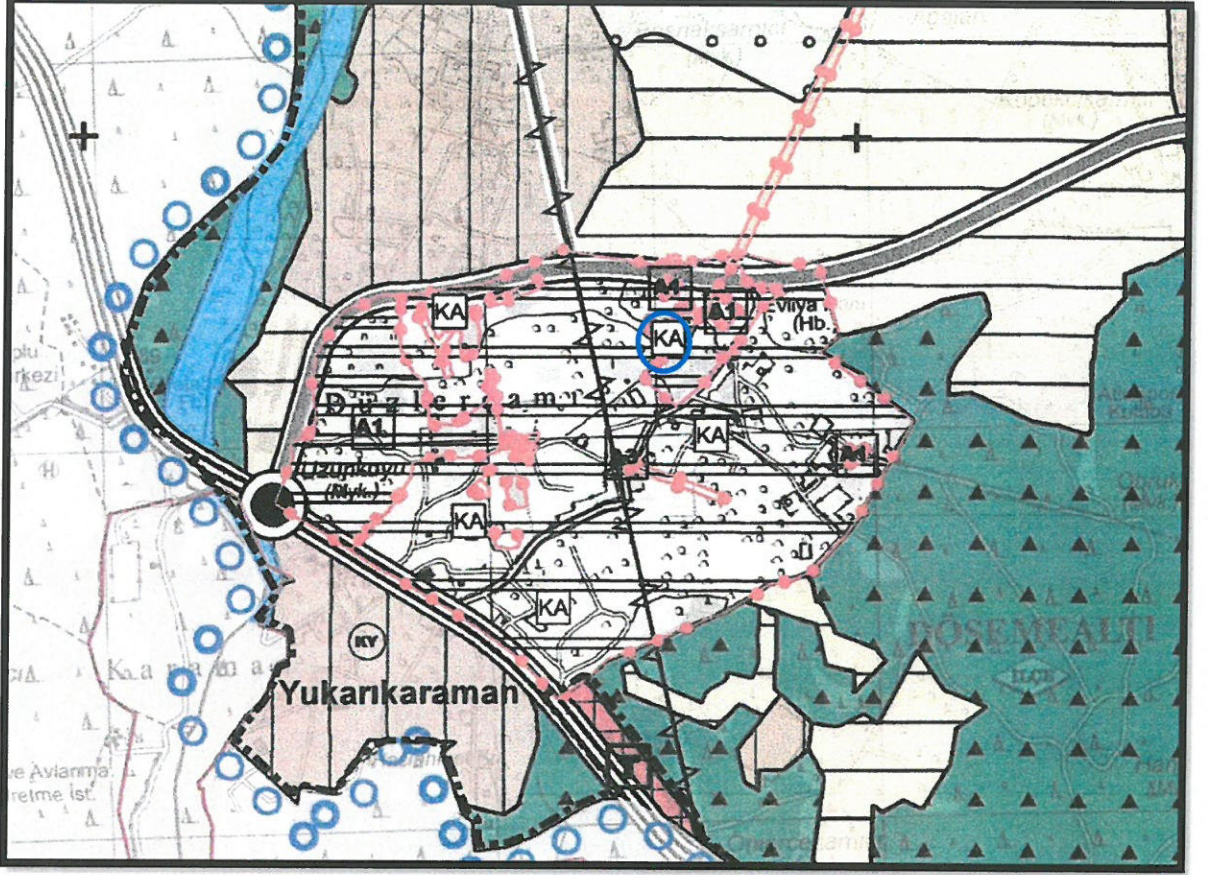

Şekil 3. Mevcut 1/25.000 ölçekli Nazım İmar Planı



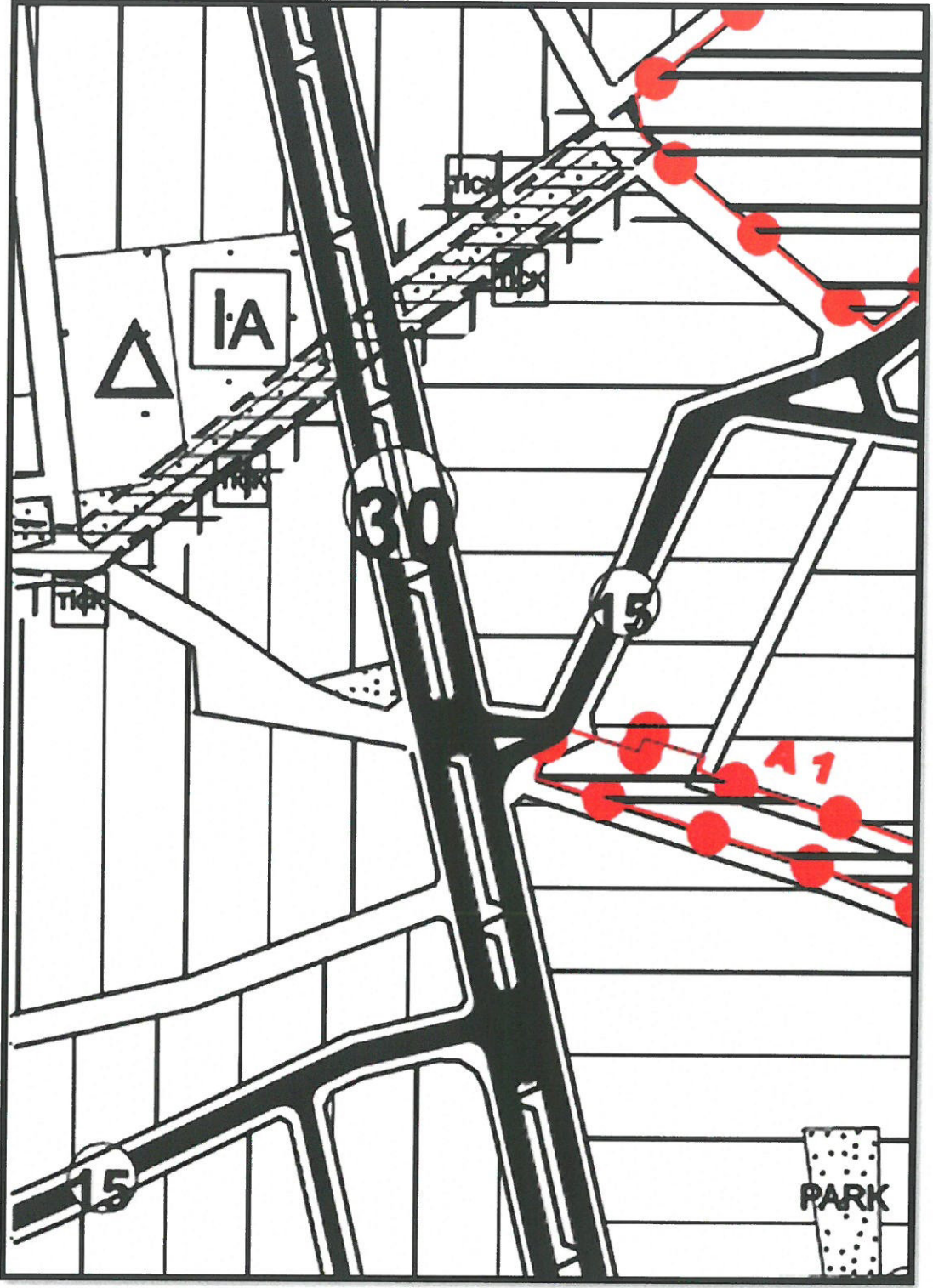

Şekil 4. Mevcut 1/5000 ölçekli Koruma Amaçlı Nazım İmar Planı

## 5. PLANLAMA KARARLARI:

Antalya Kültür Varlıklarını Koruma Bölge Kurulu' nun 16.09.2021 tarih ve 12703 sayılı kararı ile "Korunması Gerekli Taşınmaz Kültür Varlığı" olarak tescil edilen ve imar planlarına işlenmesi talep edilen antik mezar koruma alanı mevcut imar planında taşıt yolu ve refüj olarak düzenlenen alanda kaldığından, Antalya Büyükşehir Belediyesi Ulaşım Planlama ve Raylı Sistem Dairesi Başkanlığınca yapılan çalışmalar sonucunda; 25.01.2022 tarih ve 118477 sayılı yazı ve eki proje doğrultusunda; trafik ve yaya ulaşımının güvenli olarak sağlanması için söz konusu antik mezar alanının çevresindeki taşıt yolu ve refüj tasarımları yeniden düzenlenmiş olup korumaya esas gerekli plan notu düzenlenmiştir.



T.C.  
ANTALYA BÜYÜKŞEHİR BELEDİYE BAŞKANLIĞI  
Ulaşım Planlama ve Raylı Sistem Dairesi Başkanlığı



Sayı : E-83161877-115.01.06-118477

25.01.2022

Konu : Döşemealtı İlçesi, Düzlerçamı Mah. 2613 parsel Anıt Mezar Koruma Alanı 1/1000 UİP Hk.

İMAR VE ŞEHİRCİLİK DAİRESİ BAŞKANLIĞINA  
(Koruma Uygulama ve Denetim Şube Müdürlüğü)

İlgi : 01.12.2021 tarihli ve 21751160-115.01.06/98755 sayılı yazınız ve ekleri.

İlgi yazı ile; Antalya İli, Döşemealtı İlçesi, Düzlerçamı Mahallesi 2613 nolu parselde yer alan, Antalya Kültür Varlıklarını Koruma Bölge Kurulu' nun 16.09.2021 tarih ve 12703 sayılı kararı ile tescil edilen Anıt Mezarın Koruma Alanı sınırlarının imar planına işlenmesi ve plan notu eklenmesine ilişkin Döşemealtı Belediyesince hazırlanan 1/1000 ölçekli taslak Uygulama İmar Planı Değişikliği teklifi doğrultusunda 1/5000 ölçekli Nazım İmar Planının tarafımızca hazırlanarak değerlendirilmek üzere Antalya Kültür Varlıklarını Koruma Bölge Kurulu Müdürlüğü' ne gönderilmesi istendiği belirtilmektedir. İlgi yazı ekinde sayısal olarak gönderilen (NCZ formatı) mevcut 1/1000 ölçekli Uygulama İmar Planındaki yol bağlantıları da dikkate alınarak, söz konusu plan değişikliği teklifi ile Anıt Mezarın üzerinde bulunduğu 30 metre genişliğindeki yola dair yapılan düzenlemelere ilişkin görüşümüz talep edilmektedir.

Söz konusu yazınız ekindeki plan tadilatına ilişkin geometrik düzenleme projesi incelenmiş olup, yapılan plan tadilatı sonrasında yolların birbirini karşılamaması nedeniyle trafik güvenliği açısından sorun yaşanabileceği tespit edilmiştir. Bu kapsamda yazınız ekinde gönderilen geometrik düzenleme projesinin imar planlarına işlenmesi koşuluyla ulaşım ağı açısından herhangi bir sakınca bulunmamaktadır.

Bilgilerinize arz ederim.

Mustafa Nurettin TONGUÇ  
Ulaşım Plan. ve Raylı Sist. Dai. Bşk. V.

Ek: Geometrik Düzenleme Projesi (\*dwg)

Doğrulama Kodu: /wem0e-2w47mP-7WgWgr-NzAEKa-13tWuFFD Doğrulama Linki: <https://www.turkiye.gov.tr/ucisleri-belediye-ebys>

Yüksekalan Mahallesi Adnan Menderes Bulvarı No 20 07310 Muratpaşa/Antalya  
Telefon No: (242)249 50 00 Faks No: (242)249 52 75  
e-Posta: [info@antalya.bel.tr](mailto:info@antalya.bel.tr) İnternet Adresi: <https://www.antalya.bel.tr>  
Kep Adresi: [abb@hs01.kep.tr](mailto:abb@hs01.kep.tr)

Bilgi için: EHF ÇİLOĞLU  
Şehir Plancısı  
Telefon No:



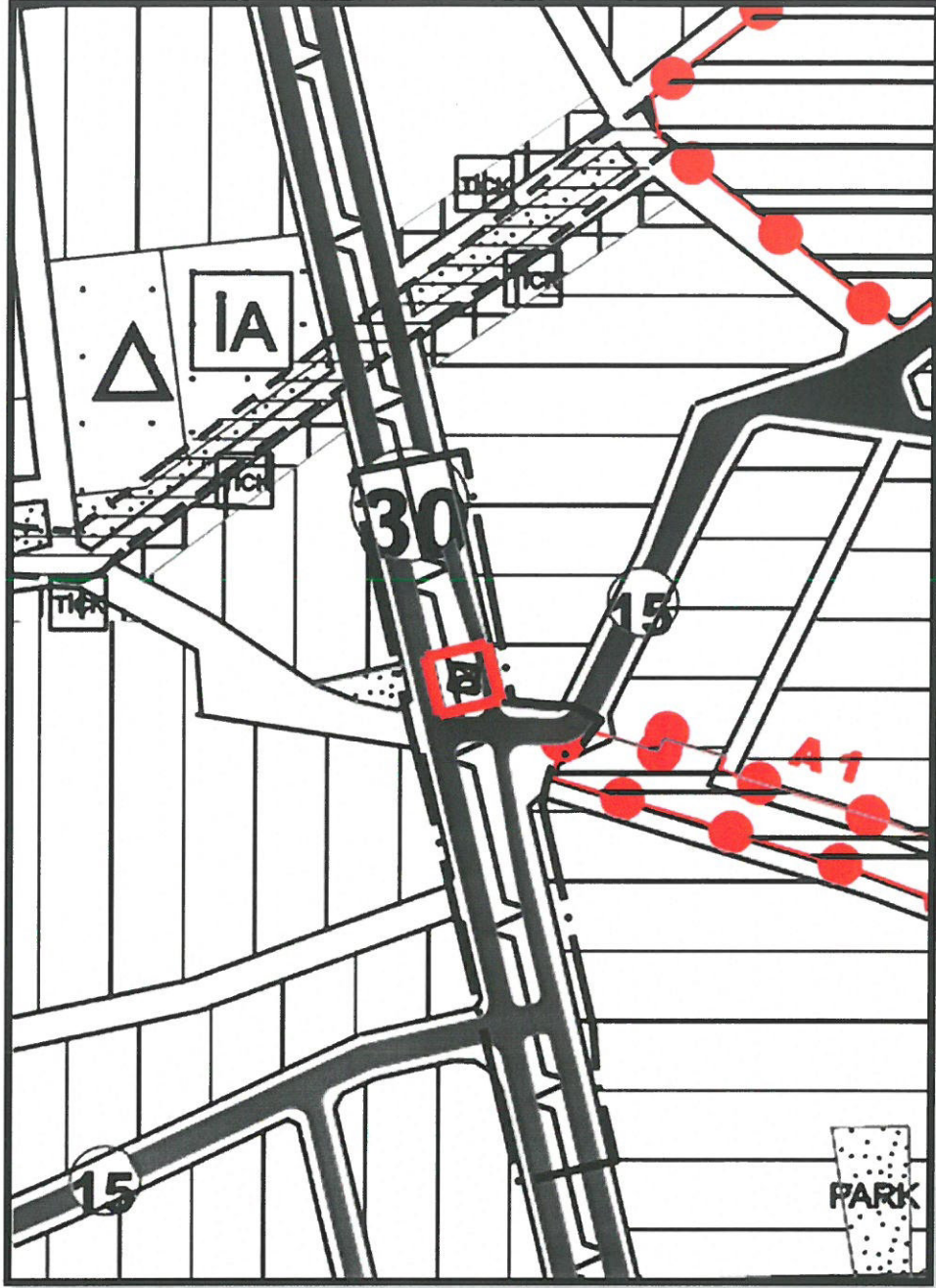

Şekil 5. 1/5000 ölçekli Koruma Amaçlı Nazım İmar Planı Değişikliği

**PLAN NOTLARI:**

- 1- 2863 SAYILI KÜLTÜR VE TABİAT VARLIKLARINI KORUMA KANUNU'NUN 8. MADDESİ UYARINCA KORUMA ALANINDA KORUMA BÖLGE KURULUNDAN İZİN ALINMADAN UYGULAMADA BULUNULAMAZ.
- 2- PLANDA BELİRTİLMEYEN HUSUSLARDA YÜRÜRLÜKTEKİ KORUMA AMAÇLI NAZIM İMAR PLANI HÜKÜMLERİ GEÇERLİDİR.

ANTALYA BÜYÜKŞEHİR BELEDİYESİ  
(DOŞEMEALTI BELEDİYESİ)

ADA/PARSEL NO 2613 NOLU PARSEL İÇERİSİNDE BULUNAN  
ANTİK MEZAR KORUMA ALANI  
PAFTA NO 025-A-02-B

MEVCUT PLAN

1/5000 ÖLÇEKLİ KORUMA AMAÇLI  
NAZIM İMAR PLANI DEĞİŞİKLİĞİ

ÖLÇEK: 1/5000

PLAN NOTLARI:

1. 2863 SAYILI KÜLTÜR VE TABİAT VARLIKLARINI KORUMA KANUNU'NUN 8 MADDESİ UYARINCA KORUMA ALANINDA KORUMA BÖLGE KURULUNDAN İZİN ALINMADAN UYGULAMADA BULUNULAMAZ
2. PLANDA BELİRTİLMİYEN HUSUSLARDA YÜRÜRLÜKTEKİ KORUMA AMAÇLI NAZIM İMAR PLANI HUKUKLERİ GEÇERLİDİR.

ONERİ PLAN

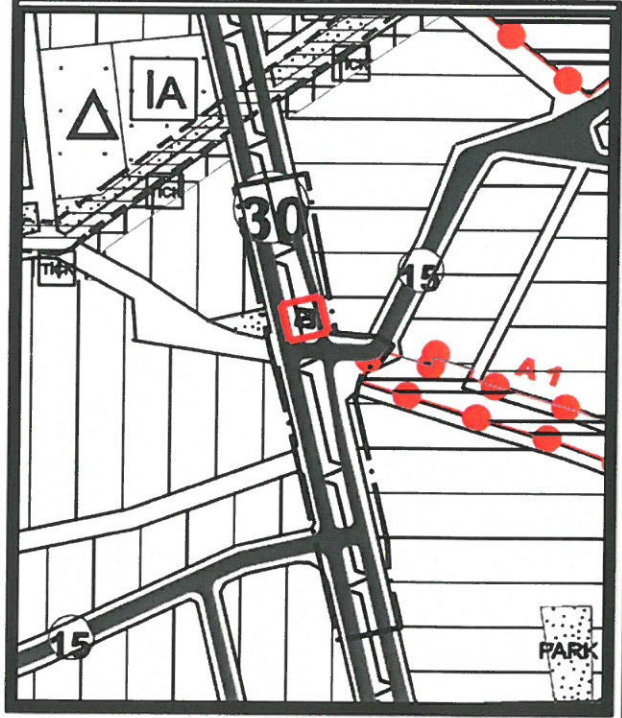

	PLAN DEĞİŞİKLİĞİ ONAMA SINIRI
	3. DERECE ARKEOLOJİK SİT ALANI SINIRI
	KORUMA ALANI SINIRI
	TAŞIT YOLU

Şekil 6. Mevcut ve Öneri Plan Örneği.



**T.C.**  
**ANTALYA BÜYÜKŞEHİR BELEDİYE BAŞKANLIĞI**  
İmar ve Şehircilik Dairesi Başkanlığı  
Koruma Uygulama ve Denetim Şube Müdürlüğü (KUDEB)

**TEKNİK DEĞERLENDİRME RAPORU**

**Belediye** : Döşemealtı Belediyesi  
**Mahalle** : Düzlerçamı Mahallesi  
**Ada/Parsel** : 2613 parsel  
**Ölçek** : 1/5000

Döşemealtı İlçesi, Düzlerçamı Mahallesi 2613 parselde yer alan, Antalya Kültür Varlıklarını Koruma Bölge Kurulu'nun 16.09.2021 tarih ve 12703 sayılı kararı ile tescil edilen Anıt Mezar Koruma Alanı ve çevresine ilişkin hazırlanan 1/5000 ölçekli Koruma Amaçlı Nazım İmar Planı Değişikliği Büyükşehir Belediye Meclisinin 07.03.2022 tarihli toplantısında gündemin 94. maddesinde görüşülerek İmar ve Bayındırlık Komisyonuna havale edilmiştir.

Planlamaya konu 2613 nolu parsel; mevcut III.Derece Arkeolojik Sit Alanı 1/5000 ölçekli Koruma Amaçlı Nazım İmar Planında refüj ve taşıt yolu olarak düzenlenmiştir.

Antalya Kültür Varlıklarını Koruma Bölge Kurulu' nun 16.09.2021 tarih ve 12703 sayılı kararı ile "Korunması Gerekli Taşınmaz Kültür Varlığı" olarak tescil edilen ve imar planlarına işlenmesi talep edilen antik mezar koruma alanı mevcut imar planında taşıt yolu ve refüj olarak düzenlenen alanda kaldığından, Antalya Büyükşehir Belediyesi Ulaşım Planlama ve Raylı Sistem Dairesi Başkanlığınca yapılan çalışmalar sonucunda; 25.01.2022 tarih ve 118477 sayılı yazı ve eki proje doğrultusunda, trafik ve yaya ulaşımının güvenli olarak sağlanması için söz konusu antik mezar alanının üzerinde bulunduğu refüj ve çevresindeki 30 metre genişliğindeki taşıt yolunun şeridinin daraltılması suretiyle; yol ve refüj tasarımları yeniden düzenlenmiş olup, plana koruma alanı sınırı işlenmiş ve korumaya esas gerekli plan notu düzenlenmiştir.

Takdir Büyükşehir Belediye Meclisininindir. 21.03.2022

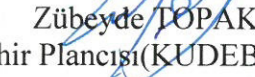
  
Zübeyde TOPAKLI  
Şehir Plancısı (KUDEB Uzmanı)

  
Menekşe ALKAN  
Planlama Şube Müdürü V.