



T.C.  
ANTALYA BÜYÜKŞEHİR BELEDİYE BAŞKANLIĞI  
İmar ve Şehircilik Dairesi Başkanlığı



148

Sayı : E-90852262-105.03-142281

05.04.2022

Konu : Elmalı İlçesi, Yeni Mahalle, 92 ada, 116 ve 137 parseller UİP deę.

**BAŞKANLIK MAKAMINA**

Elmalı Belediye Meclisi'nin 01.03.2022 tarih ve 18 sayılı kararı ile uygun bulunan, Yeni Mahalle, 92 ada, 116 parseldeki trafo alanının 92 ada 137 parselde taşınması ve park alanı belirlenmesine ilişkin hazırlanan 1/1000 ölçekli Uygulama İmar Planı deęişiklięinin incelenerek, karara bağlanmak üzere **Büyükşehir Belediye Meclisine havalesini arz ederim.**

Hüsamettin ELMAS  
İmar ve Şehircilik Dairesi Başkanı

Uygun görüşle arz ederim.  
Tuncay SARIHAN  
Genel Sekreter Yardımcısı

BÜYÜKŞEHİR BELEDİYE MECLİSİNE  
Av.Cansel TUNCER  
Başkan a.  
Genel Sekreter

Ek: 1- İlçe BMK. 2-Mevcut-öneri UİP deę. 2- Plan Açıklama Raporu.

*Bu belge, güvenli elektronik imza ile imzalanmıştır.*

Doęrulama Kodu: I2NT7G-0kr5jY-BC11eQ-WQnqUv-KUefRc+E Doęrulama Linki: <https://www.turkiye.gov.tr/icisleri-belediye-ebys>

Yüksekalan Mahallesi Adnan Menderes Bulvarı No:20 07310 Muratpaşa/Antalya  
Telefon No: (242)249 50 00 Faks No: (242)249 52 75  
e-Posta: [info@antalya.bel.tr](mailto:info@antalya.bel.tr) İnternet Adresi: <https://www.antalya.bel.tr>  
Kep Adresi: [abb@hs01.kep.tr](mailto:abb@hs01.kep.tr)

Bilgi için: Didem AKTUĞ  
Y.Şehir Plancısı  
Telefon No:(242)248 76 81



T.C.  
ELMALI İLÇESİ  
BELEDİYE MECLİS KARARI

TARİHİ :01/03/2022

YILI:2022

NOSU :18

AYI: MART

MADDE :04/a

KONU : İlçenin Yeni Mahalle 92 ada 116 ve 137 parsel nolu taşınmazlar için hazırlanan 1/1000 ölçekli Uygulama İmar Planı değişikliğinin görüşülmesi.

**BELEDİYE MECLİSİNİ TEŞKİL EDENLER :**

Belediye Meclisi, Belediye Başkanı Halil ÖZTÜRK' ün Başkanlığında, Belediye Meclis Üyeleri Mehmet ÇETİN, Hasan AYDIN, Mehmet TUFAN, Hasan İYİLİKÇİ, Muhammet KEMENÇE, Hüseyin ERDEMCİ, Kâmuran ÜNAL, Fatih EKİCİ, Şükrü GÜLER, Ömer DOĞAN, İsmail DEMİR, Erhan DURKAN, ın iştirakleriyle,(Üyeler Durmuş ASLAN, Yasemin AY Bulunmadı)(Üye Ali Rıza ÖZEKOĞLU Raporlu)

Gündemin bu maddesini teşkil eden, Belediye Meclisinin daha önceki gündemlerinde Belediye Meclisince İmar Komisyonuna havale edilen İlçenin Yeni Mahalle 92 ada 116 ve 137 parsel nolu taşınmazlar için hazırlanan 1/1000 ölçekli Uygulama İmar Planı değişikliğinin görüşülmesi konusu Belediye Meclisinin 01/03/2022 tarihinde saat 14.00' daki oturumunda gündeme gelmiş olup, Konu İmar Komisyonunun Raporu doğrultusunda incelenerek,

İlçenin Yeni Mahalle Sanayi alanı içerisinde kalan 92 ada 116 parselde yer alan trafo alanının 92 ada 137 parselde büyüklüğü değiştirilmeden yeri tespit edilen trafo alanını kapsayacak şekilde kaydırılmasına ilişkin hazırlanan 1/1000 ölçekli uygulama imar planı değişikliğinin 3194 Sayılı İmar Kanununun 8/b maddesine göre onaylanmasına oy birliği ile karar verildi.

Bu hususla ilgili işlemlerin uygulanması ve kararın bu açıklamalar doğrultusunda uygun olduğunun oy birliği ile kesinleşmesinin kabulüne, Kararın 5393 Sayılı Belediye Kanununun 23. Maddesi ve Belediye Meclisi Çalışma Yönetmeliğinin 18. Maddesi gereğince Mülkiye Amirliğine sunulmasına ve ayrıca Belediye Meclisinin Çalışma Yönetmeliğinin 17. Maddesi gereğince Antalya Büyükşehir Belediye Meclisine gönderilmesine oy birliği ile karar verildi.

**Halil ÖZTÜRK**  
Belediye Başkanı  
Meclis Başkanı

**Şükrü GÜLER**  
Meclis Tutanak Katibi

**Kâmuran ÜNAL**  
Meclis Tutanak Katibi

# ANTALYA (BÜYÜKŞEHİR) ELMALI BELEDİYESİ

MAHALLE : YENİMAHALLE

ADA/PARSEL NO: 92 ADA 116 VE 137 PARSELLER

PAFTA NO: O23-c-04-d-4-b

MEVCUT PLAN

1/1000 ÖLÇEKLİ UYGULAMA İMAR PLANI DEĞİŞİKLİĞİ

ÖLÇEK: 1/1000

ÖNERİ PLAN

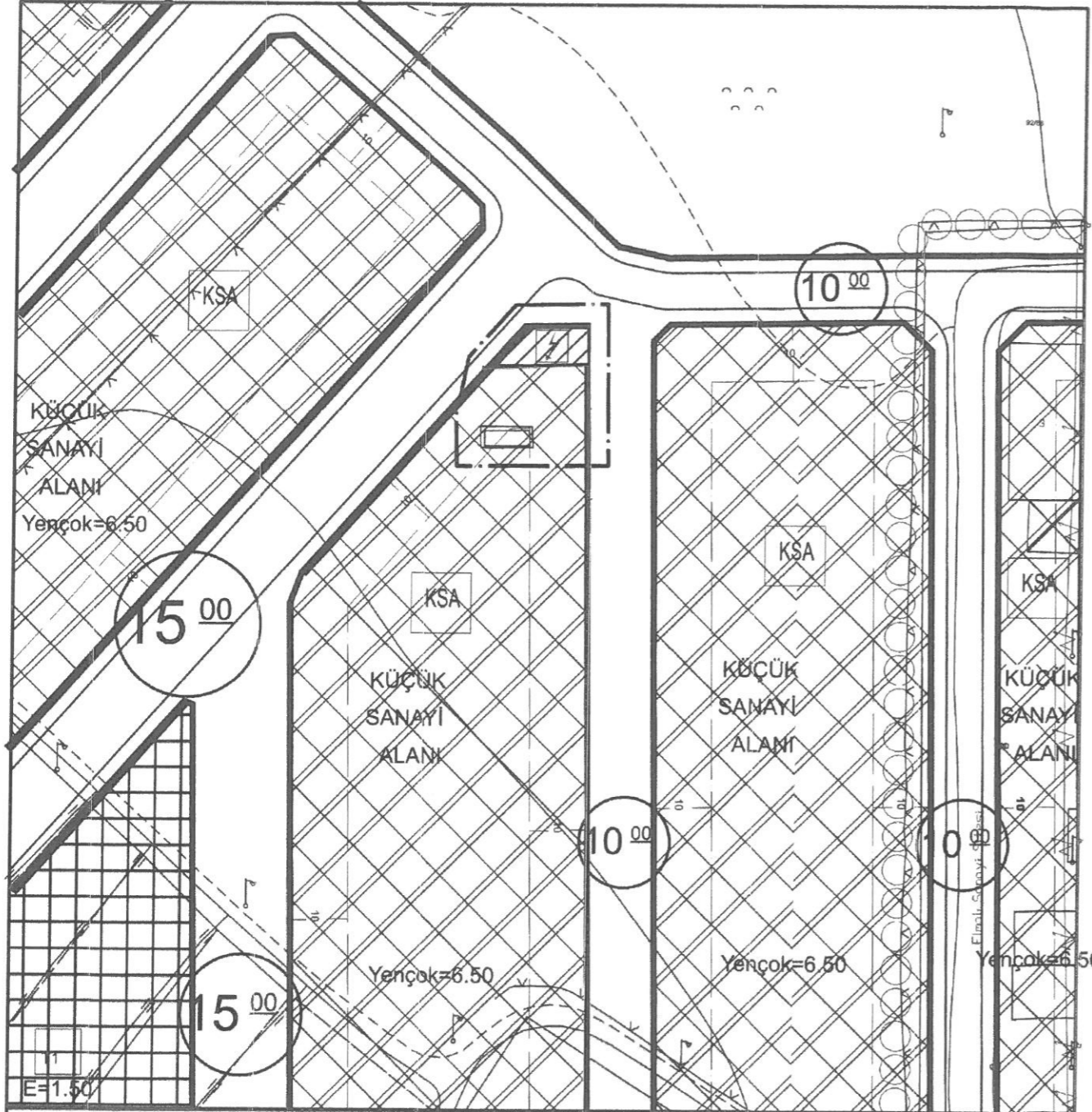

## GÖSTERİM (LEJAND)

	PLAN DEĞİŞİKLİĞİ ONAMA SINIRI		KÜÇÜK SANAYİ ALANI
	YAPI YAKLAŞMA SINIRI		TRAFİKO ALANI

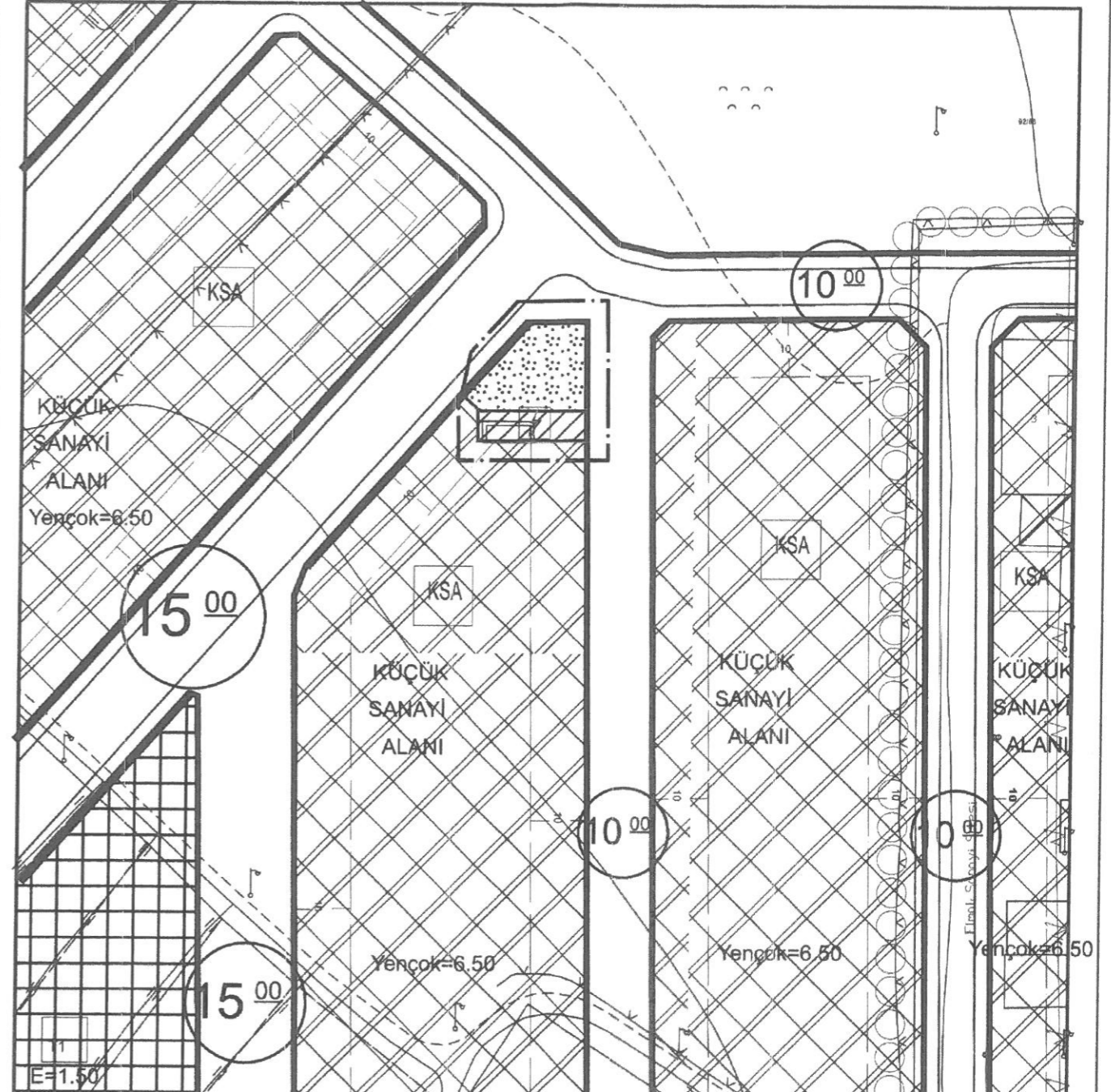

## GÖSTERİM (LEJAND)

	PLAN DEĞİŞİKLİĞİ ONAMA SINIRI		KÜÇÜK SANAYİ ALANI
	YAPI YAKLAŞMA SINIRI		TRAFİKO ALANI
			PARK

# ANTALYA (BÜYÜKŞEHİR) ELMALI BELEDİYESİ

## YENİMAHALLE MAHALLESİ 92 ADA 116 ve 137 PARSELLER

### 1/1000 ÖLÇEKLİ UYGULAMA İMAR PLANI DEĞİŞİKLİĞİ

#### 1. PLANLAMA ALANININ GENEL TANIMI

Antalya ili , Büyükşehir, Elmalı Belediyesi, Yenimahalle Mahallesi sınırları içinde, 92 Ada 116 ve 137 numaralı parselleri kapsayan, O23-c-04-d-4-b numaralı 1/1000 ölçekli Uygulama İmar Planı paftasına giren Elmalı Küçük Sanayi Alanı içerisinde 1/1000 ölçekli Uygulama İmar Planı Değişikliği yapılmak istenmektedir.



Resim 1: Plan Değişikliği Sınırı ve Uydu Fotoğrafı

#### 2. PLANLAMANIN AMAÇ VE KAPSAMI

Elmalı ilçemizde yer alan Küçük Sanayi Alanı Elmalı ilçe merkezimizde tek olması sebebi ile tüm ilçeye ve bölgeye hizmet etmektedir.

Sanayi alanı içerisindeki yapılaşmalar etaplar halinde ilerlerken aynı zamanda teknik altyapı ihtiyaçları da etaplar halinde ilerlemektedir. Bu kapsamda mevcut hâlihazırda yeni inşa edilmiş yapılar için 92 ada 116 parselde Trafo Alanı mevcut imar planlarında ayrılmıştır.

Ancak mevcut trafo hâlihazırdaki yapılara daha yakın bir konumda inşa edilmiş ve enerji dağılımı bu konuma göre planlanmıştır. Hâlihazırda kurulan trafo yeri mevcut imar planında ayrılan trafo alanı (92 ada 116 parsel) ile örtüşmemektedir. Bu durum mevcut imar planlarına uygun olmadığı için ileride yapılarla veya trafo ile ilgili yapılacak iş ve işlemlerde sorunlara neden olabilecek bir ortam yaratmaktadır.

Bu nedenle Elmalı Belediyesi sınırları içerisinde, Yenimahalle Mahallesi sanayi alanı yerleşkesi içerisinde yer alan 92 ada 116 parselde yer alan trafo alanı 92 ada 137 parselde büyüklüğü değiştirilmeden hâlihazırda koordinatları ölçülerek yeri tespit edilen trafo alanının olduğu alanı kapsayacak şekilde kaydırılarak 1/1000 ölçekli Uygulama İmar Planı Değişikliği teklifi hazırlanmıştır.

### 3. PLANLAMA KARARLARI

Elmalı İlçesi, Yenimahalle Mahallesi, sanayi alanı yerleşkesi içerisinde yer alan ve inşası tamamlanan sanayi yapılarının ve trafonun bulunduğu alanda; halihazırda yer alan trafonun planda trafo alanı olarak ayrılan alan içerisine yerleştirilmediği güneyde yer alan yapıya daha yakın bir konumda yerleştirildiği ve yerleştirilen bu alanın mevcut 1/1000 ölçekli Uygulama İmar Planında Küçük Sanayi Alanı olarak planlı olduğu görülmektedir.

Mevcut 1/1000 ölçekli Uygulama İmar Planında Trafo Alanı olarak belirlenen alanın, yerinde yapılan ölçümler sonucu halihazırda bulunan trafo yapısını kapsayacak şekilde büyüklüğü ve niteliği değiştirilmeden güneye doğru kaydırılmıştır. mevcut trafo ile yapı bulunmayan adanın kuzey kısmı park alanı olarak tanımlanmıştır.



Resim 2: Halihazır ve Mevcut Uygulama İmar Planı (Ölçeksiz)

Mevcut 1/1000 ölçekli Uygulama İmar Planında 92 Ada 116 ve 137 parselleri konu alan 104.56 m<sup>2</sup> büyüklüğündeki Trafo Alanı kararının halihazırda bulunan trafo alanının bulunduğu alana alınarak yine 104.56 m<sup>2</sup> olarak düzenlendiği, adanın geri kalan kuzeydeki kısmının park olarak düzenlendiği 1/1000 ölçekli Uygulama İmar Planı Değişikliği teklifi aşağıdaki yer almaktadır.

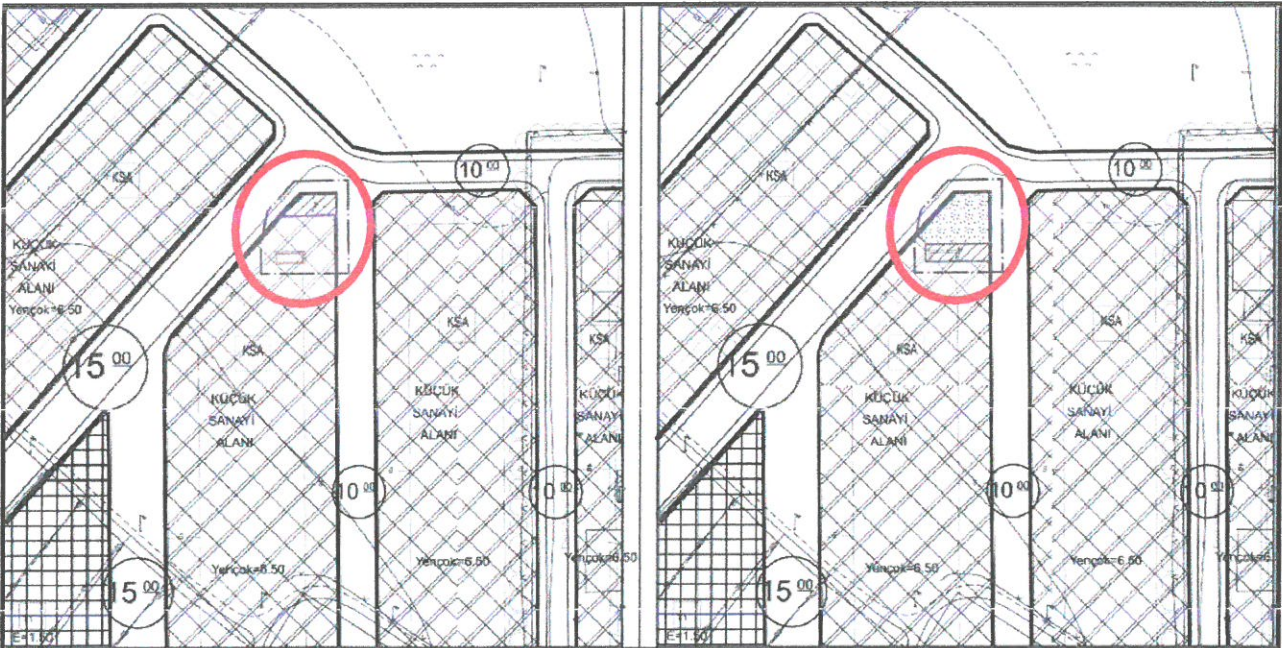

Plan 1: Mevcut-Öneri 1/1000 ölçekli Uygulama İmar Planı Değişikliği (Ölçeksiz)

Bu plan kapsamında; Mekânsal Planlar Yapım Yönetmeliği, Planlı Alanlar İmar Yönetmeliği ve ilgili Yönetmelik Hükümlerine uyulacaktır.

Saygılarımızla arz ederiz.



Okan ATAK  
Şehir Plancısı  
Oda No: 1070

Ayşegül ATAK  
Şehir Plancısı  
Oda No: 1169  
Yet. Belgesi (A) Gr.