



**ANTALYA BÜYÜKŞEHİR BELEDİYESİ**  
**İMAR VE BAYINDIRLIK KOMİSYONU RAPORU**

**Tarih:12.01.2022**

|  |  |
|--|--|
| <b>BİRİM</b>   | İMAR VE ŞEHİRCİLİK DAİRESİ BAŞKANLIĞI  |
| <b>TALEP SAHİBİ</b>                                  | AKEDAŞ   |
| <b>MECLİS TOPLANTISININ TARİHİ VE GÜNDEM MADDESİ</b> | Büyükşehir Belediye Meclisinin 10.01.2022 tarihli toplantısında gündemin 123. maddesinde görüşülerek İmar ve Bayındırlık Komisyonuna havale edilmiştir.  |
| <b>TALEP KONUSU</b>                                  | Muratpaşa Belediye Meclisinin 03.12.2021 tarih ve 337 sayılı kararı ile uygun bulunan, Soğuksu Mahallesi 1445 ada güneyinde trafo yeri ayrılmasına ilişkin 1/1000 ölçekli Uygulama İmar Planı değişikliği.   |
| <b>KOMİSYON RAPORU:</b>                              | Muratpaşa Belediye Meclisinin 03.12.2021 tarih ve 337 sayılı kararı ile uygun bulunan, Soğuksu Mahallesi 1445 ada güneyinde trafo yeri ayrılmasına ilişkin 1/1000 ölçekli Uygulama İmar Planı değişikliği Komisyonumuzca incelenmiş, Belediyesinden geldiği şekliyle uygun olduğu görüşüne varılmıştır.<br>Komisyon Raporu imza altına alınarak, Meclisin takdirine sunulmuştur. |

  
Barış BULUT  
İmar Kom. Başkanı

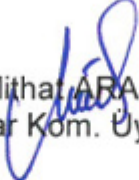
  
Mithat ARAS  
İmar Kom. Üyesi

Erkan DEMİRCİ  
İmar Kom. Üyesi

  
Zekeriya ALTUN  
İmar Kom. Üyesi

  
Mehmet HACIARİFOĞLU  
İmar Kom. Üyesi

Toplantıya Katılmadı.

  
Ali ÇETİN  
İmar Kom. Üyesi

  
Hasan Cumhur GÖNCÜ  
İmar Kom. Üyesi

  
Yusuf KARAMANCI  
İmar Kom. Üyesi

  
Selçuk SENİRLİ  
İmar Kom. Üyesi

**ANTALYA MURATPAŞA BELEDİYE MECLİSİNİN**  
**03.12.2021 TARİH VE 337 SAYILI KARARI**

**Gündemin 18. Maddesi**  
**Karar No. 337**

**Özü: 1445 Ada güneyine trafo eklenmesine ilişkin önerilen 1/1000 ölçekli uygulama imar planı değişikliğinin Planlama ve İmar Komisyonu Raporu doğrultusunda kabulüne oy birliği ile karar verildiği hk.**

Gündemin 18.Maddesinde yer alan Plan ve Proje Müdürlüğünün, Soğuksu Mahallesi 1445 Ada güneyine trafo eklenmesine ilişkin önerilen 1/1000 ölçekli uygulama imar planı değişikliği Belediyemiz Meclisi'nin 03.11.2021 tarihli toplantısında görüşülerek Planlama ve İmar Komisyonuna havale edilmiş olup 17.11.2021 tarihli komisyon raporu ekte sunulmuştur. Konunun karara bağlanmak üzere Meclise havalesini isteyen 26.11.2021 gün ve 4232 sayılı yazısı ve **Planlama ve İmar Komisyonu Raporu**; 1445 Ada güneyine trafo eklenmesine ilişkin önerilen 1/1000 ölçekli uygulama imar planı değişikliği Planlama ve İmar Komisyonumuzca incelenmiş, uygun olduğu görüşüne varılmıştır. Konunun görüşülerek karara bağlanması için gereğini arz ederiz. 17.11.2021 tarihli Planlama ve İmar Komisyon Başkanı Ahmet Öztürk, Başkan Vekili Ufuk Çiftçi, Üye Hüseyin Öztaş, Ali Can Menekşe ve Özdemir Manavoğlu imzalı komisyon raporu kayıt altına alındı.

Yapılan oylamada;

1445 Ada güneyine trafo eklenmesine ilişkin önerilen 1/1000 ölçekli uygulama imar planı değişikliğinin Planlama ve İmar Komisyonu Raporu doğrultusunda kabulüne oy birliği ile karar verildi.

**Hüseyin SARI**  
**Meclis I. Başkan Vekili**

**Zühtü ŞAHİN**  
**Divan Katibi**

**Murat ÖZTİNAR**  
**Divan Katibi**

**MURATPAŞA BELEDİYESİ**  
**MAHALLE: SOĞUKSU**  
**ADA/PARSEL NO: 1445 ADA GÜNEYİ**  
**PAFTA NO: 20-J-11C**  
**MEVCUT PLAN**

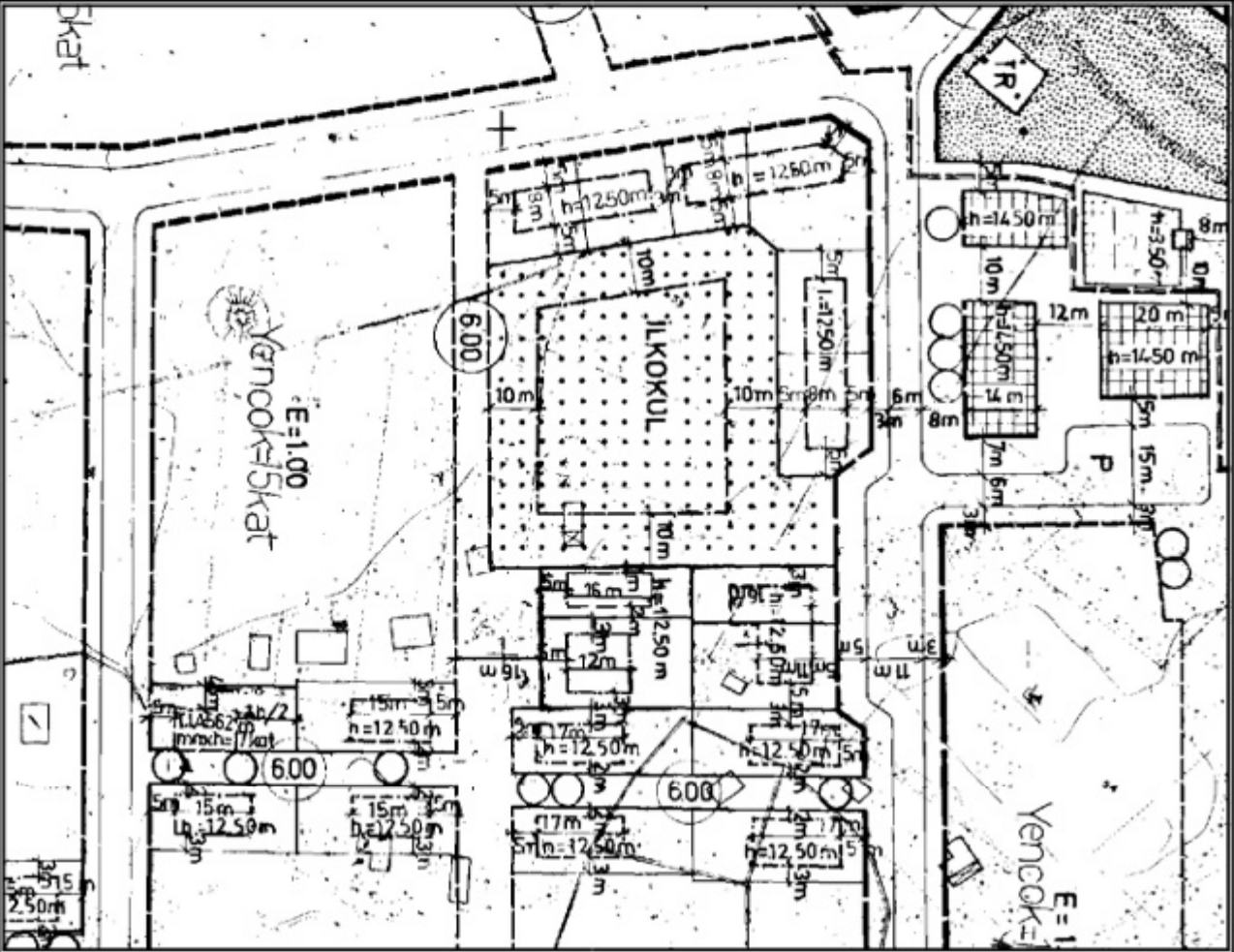

**UYGULAMA İMAR PLANI DEĞİŞİKLİĞİ**  
**ÖLÇEK: 1/1000**  
**KONU: Akdeniz Dağıtım A.Ş. talebi üzerine trafo alanı planlanması**  
**ÖNERİ PLAN**

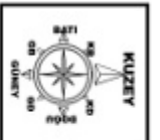
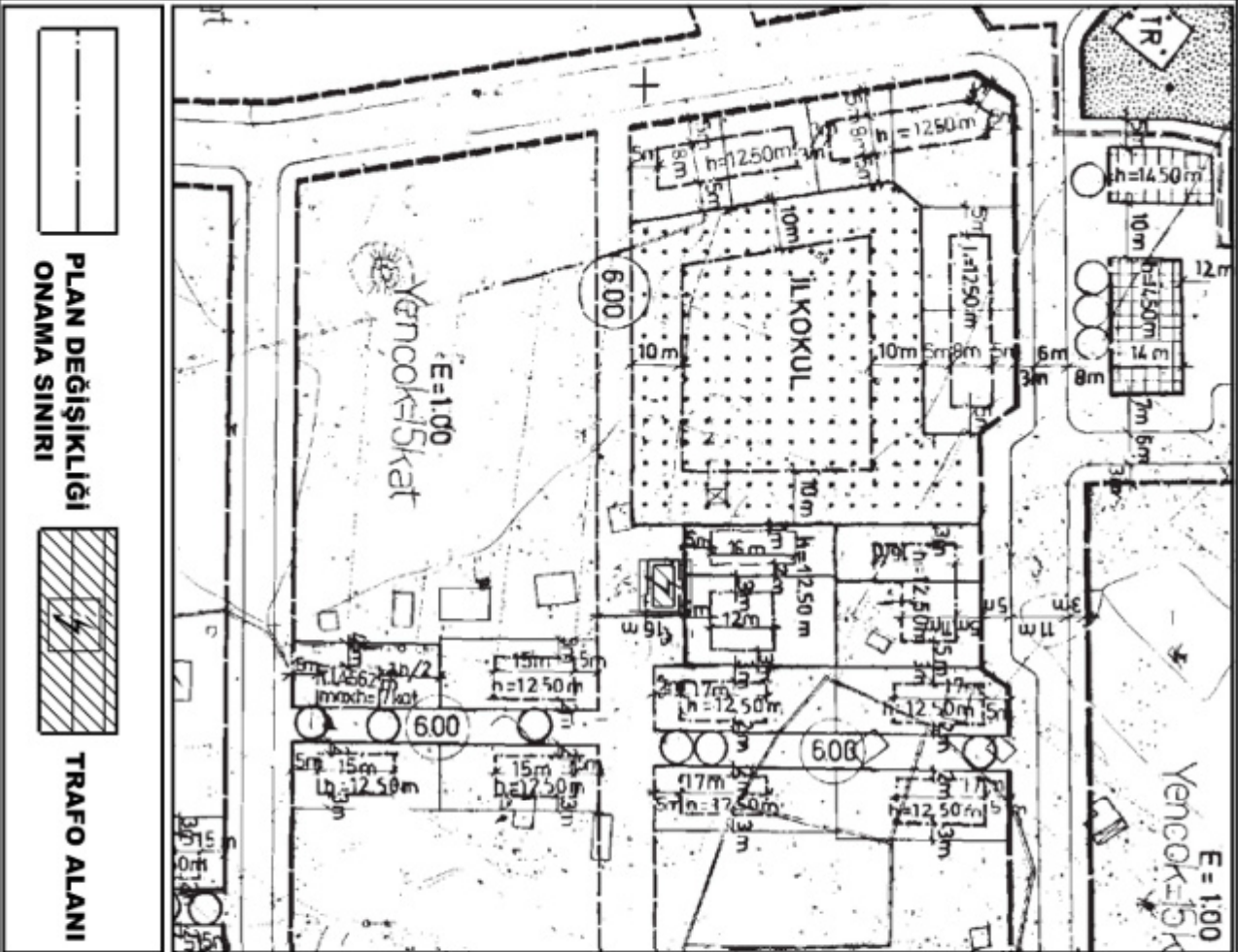

PLAN DEĞİŞİKLİĞİ  
ONAMA SINIRI

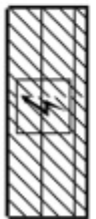

TRAFO ALANI

**ANTALYA İLİ, MURATPAŞA İLÇESİ, SOĞUKSU MAHALLESİ**  
**1445 ADA GÜNEYİNDEKİ OTOPARK ALANI KULLANIMLI ALANA**  
**TRAFİKO EKLENMESİNE İLİŞKİN**  
**1/1000 ÖLÇEKLİ UYGULAMA İMAR PLANI DEĞİŞİKLİĞİ**  
**PLAN AÇIKLAMA RAPORU**

**1. PLANLAMA ALANININ GENEL TANIMI**

Antalya İli, Muratpaşa İlçesi sınırları içerisinde Soğuksu mahallesi 20J-IIC paftasında 1445 ada kuzeyinde Otopark Alanı kullanımlı alana trafo eklenmesine ilişkin 1/1000 ölçekli Uygulama İmar Planı Değişikliği hazırlanmıştır.

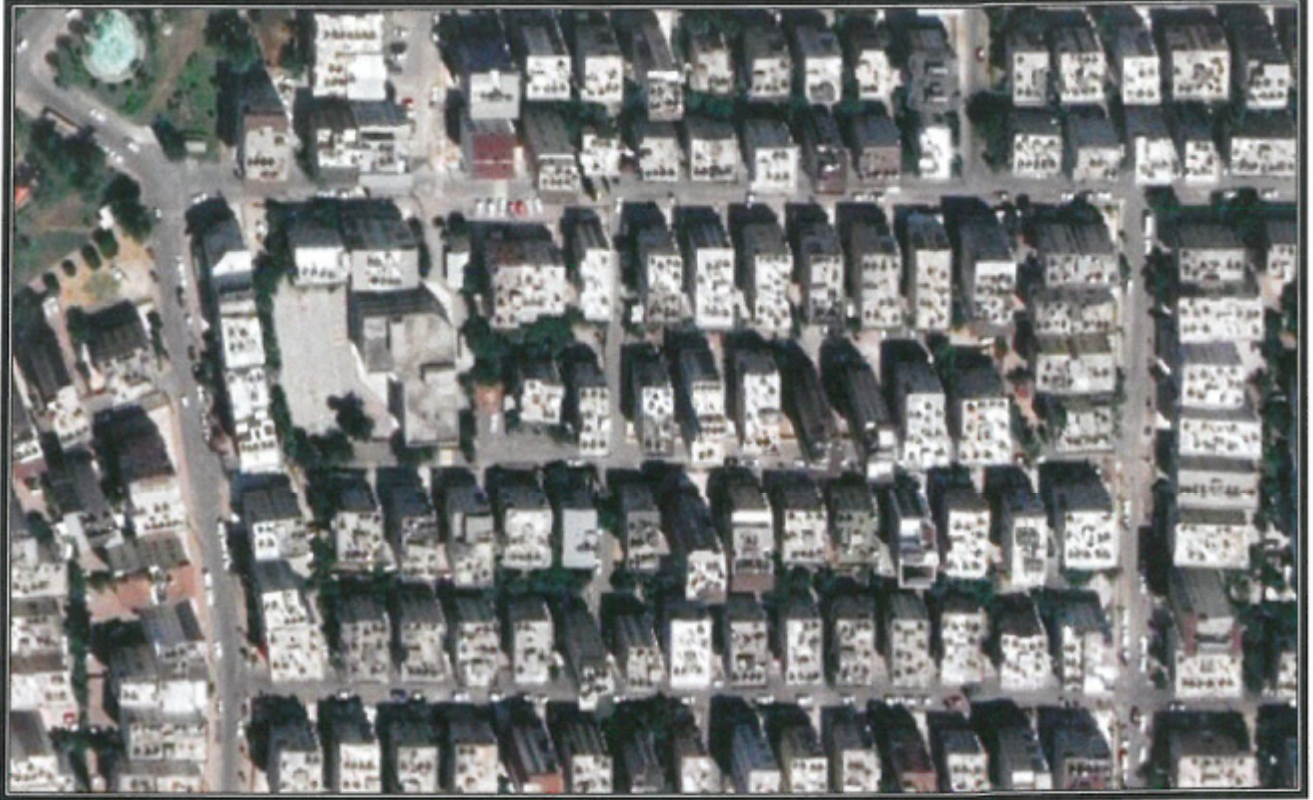

**Şekil 1. Hava Fotoğrafı**

**2. PLANLAMANNIN AMAÇ VE KAPSAMI**

Muratpaşa ilçesi kuzeyde Kepez, doğuda Aksu ve batıda ise Konyaaltı ilçelerine komşu olup 64 mahallesi bulunan Antalya İline bağlı merkez ilçelerden bir tanesidir. Mülki alanı 92 kilometrekare olan Muratpaşa İlçesi 8 bin 804 hektarlık alana sahiptir. 20 kilometre sahil kıyı bandı bulunan Muratpaşa'nın 2019 yılı TÜİK verilerine göre nüfusu 510 bin 368 kişidir. Plan çalışması yapılan alanın onaylı 1/5000 ölçekli Nazım ve 1/1000 Uygulama İmar Planları bulunmaktadır.

Trafo tesislerinin yeterli olmamasından dolayı bölgede sürekli elektrik kesintisi yaşanmakta bu sebepten de vatandaş mağdur olmaktadır. Yapılacak plan çalışması ile vatandaş mağduriyetinin giderilmesi, koyulması planlanan trafo ile diğer trafoların yüklerinden kurtulması, direk tipi olan bir trafonun kaldırılması amaçlanmaktadır. Bölgenin imar planına bakıldığında trafo tesisi için ayrılan yerlerin yetersiz olması ve yapılaşmanın tamamlanmış olmasından dolayı trafo tesisinin gerçekleştirilebileceği tek alanın yukarıda belirtilen otopark alanı içerisinde olduğu saptanmıştır.

Enerji Piyasası Düzenleme Kurumundan Kamu yararı kararı ve Enerji Tabii Kaynaklar Bakanlığında olur alınabilmesi ayrıca bu olur ile TEDAŞ Genel Müdürlüğü'nün kamulaştırmaya başlaması için imar planlarında trafo alanlarının işlenmiş olması gerekmektedir. Bu sebepten Akdeniz Elektrik Dağıtım A.Ş.'nin talebi ile 1/1000 ölçekli uygulama imar plan değişikliği hazırlanmıştır.

### 3. BUGÜNKÜ ARAZİ KULLANIMI, KADASTRAL DURUM VE MEVCUT PLAN KARARLARI

Plan değişikliği 1445 ada güneyi otopark alanıdır.



Şekil 2. Parselasyon Planı

### 3. PLANLAMA KARARLARI

Trafo alanı planlanmasına yönelik hazırlanan 1/1000 ölçekli uygulama imar planının mevcut durumunu incelediğimizde Otopark Alanıdır.

Planlama alanı çevresinde trafo alanının yetersizliğinden dolayı yaşanan sıkıntıları gidermek amacı ile plan değişikliği hazırlanma ihtiyacı doğmuştur.

Bu sebepten trafo alanının yer seçimi yapılırken alanın doğusunda altyapı tesis edildiğinden, batısında da yer altı çöp konteynırı bulunduğundan yerinde yapılan ölçüm sonucunda en uygun yer seçilmiş ve 4x8ebatlarında 32 metrekare büyüklüğünde trafo alanı planlanması amacı ile 1/1000 ölçekli Uygulama İmar Planı Değişikliği hazırlanmıştır.

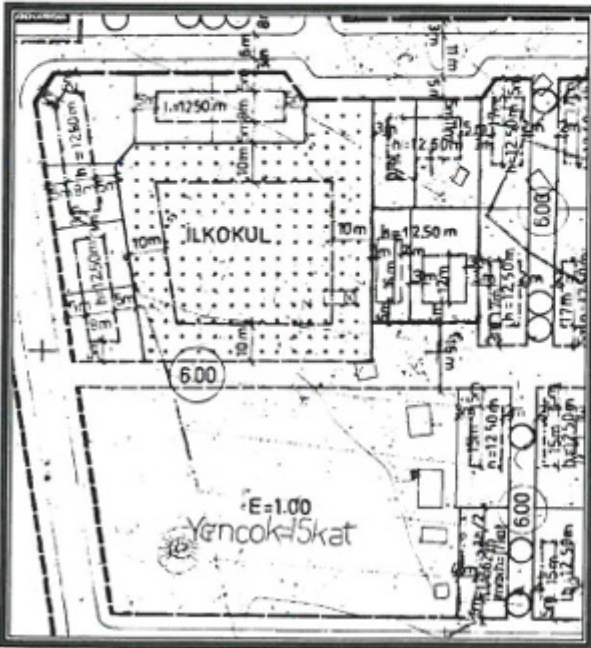

Şekil 3. Mevcut 1/1000 ölçekli Uygulama İmar Planı

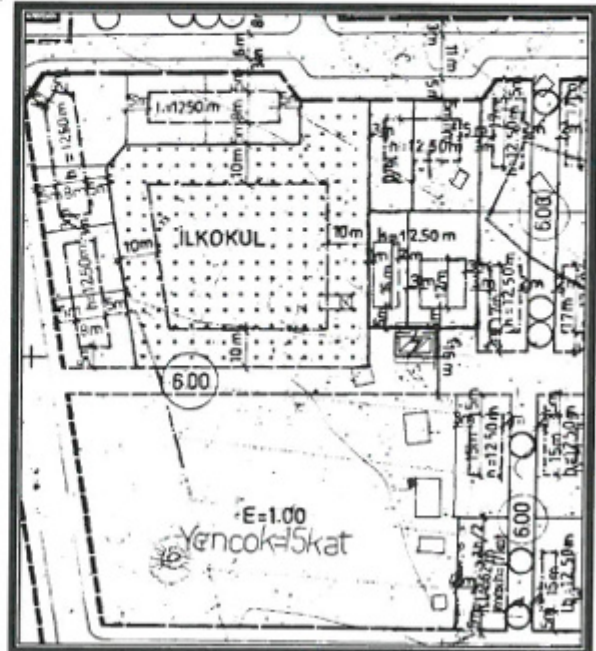

Şekil 4. Öneri 1/1000 ölçekli Uygulama İmar Planı

**Sefa ERDAL**  
Şehir Plancısı  
Yeterlilik Karne Grubu (A)  
Dip.No:11991 ÖDTÜ 79  
Gıda Sicil No:315

İmarlık Mühendislik Hiz. İnş.Tür. Tic. Ltd. Şti.  
Genel Müd. 23.Sk. Döriye Bıyıklı İşh. Kat: 1 No: 42  
K.Fax: 0242 247 50 17 Muratpaşa / ANTALYA  
Ant. Kurumlar V.D. 091 011 8452

**Saadet KARIN**  
Şehir Plancısı (İ.Ü.)  
Gıda Sic. No: 2921

# SOSYAL VE TEKNİK ALTYAPI DEĞERLENDİRME RAPORU

İL: ANTALYA

İLÇE: MURATPAŞA

MAHALLE: SOĞUKSU

PAFTA: 20J-IIIC

ADA/ PARSEL: 1445 ADA GÜNEYİ

AKEDAŞ Elektrik Dağıtım A.Ş.talebi üzerine hazırlanan 1/1000 ölçekli Uygulama İmar Planı Değişikliği dosyası ile Muratpaşa Belediyesi yetki alanında trafo alanı planlanması

## PLANLAMANIN AMACI:

Trafo tesislerinin yeterli olmamasından dolayı bölgede sürekli elektrik kesintisi yaşanmakta bu sebepten de vatandaş mağdur olması, diğer trafoların yüklerinden kurtulması, direk tipi olan bir trafonun kaldırılması amacı ile trafo alanı planlanması

## MERİ PLANLARDAKİ DURUM:

1445 ada güneyinde trafo alanı olarak planlanan alan Otopark Alanıdır.

## SONUÇ:

### Mekansal Planlar Yapım Yönetmeliğinin 26(7) maddesinde;

"Yoğunluk artıran veya kentsel ulaşım sistemini etkileyen imar plan değişikliklerinde, kentsel teknik altyapıya yönelik etkilerin belirlenmesi ve gerekli önlemlerin alınması amacıyla ayrıca kentsel teknik altyapı etki değerlendirmesi raporu, analizi hazırlanır veya hazırlatılır" denilmektedir.

### 14/07/2020 tarih ve 7221 sayılı Coğrafi Bilgi Sistemleri İle Bazı Kanunlarda Değişiklik Yapılması Hakkında Kanun'un 12. Maddesinde;

MADDE 12 – 3194 sayılı Kanuna aşağıdaki ek madde eklenmiştir.

"EK MADDE 8 – Plan değişiklikleri, plan ana kararlarını, sürekliliğini, bütünlüğünü sosyal ve teknik altyapı dengesini bozmayacak şekilde ve teknik gerekçeleri sağlamak şartıyla yerleşmenin özelliğine uygun olarak yapılır. Plan değişikliği tekliflerinde ihtiyaç analizini içeren sosyal ve teknik altyapı etki değerlendirme raporu hazırlanarak planı onaylayacak idareye sunulur ibaresi yer almaktadır.

Buna göre Mekansal Planlar Yapım Yönetmeliğinde;

"Teknik altyapı alanları: Kamu veya özel sektör tarafından yapılacak elektrik, petrol ve doğalgaz iletim hatları, içme ve kullanma suyu ile yer altı ve yer üstü her türlü arıtma, kanalizasyon, atık işleme tesisleri, trafo, her türlü enerji, ulaştırma, haberleşme gibi servislerin temini için yapılan tesisler ile açık veya kapalı otopark kullanışlarına verilen genel isimdir" olarak tanımlanmıştır.

Ayrıca aynı yönetmelikte;

"Uygulama imar planlarında, bölgenin ihtiyacına yönelik çocuk bahçesi, yeşil alan, otopark, cep otoparkı, yol boyu otopark, durak cebi, aile sağlık merkezi, mescit, karakol, muhtarlık, trafo gibi sosyal ve teknik altyapı alanlarını artırıcı küçük alan gerektiren fonksiyonlar ayrılabilir ve bu fonksiyonların konulması nazım imar planına aykırılık teşkil etmez" de denilmektedir.

Yapılan 1/1000 ölçekli Uygulama İmar Planı ile  $4 \times 8 = 32 \text{ m}^2$  büyüklüğündeki trafo alanı planlanmıştır.

Plan değişikliği ile bölgede herhangi bir nüfus ve yoğunluk artışı yapılmamıştır, planda ana ulaşım kararları değiştirilmemiştir, sosyal ve teknik altyapı dengesi bozulmamıştır.

**Detay**  
Mimarlık Mühendislik Hiz. İnş. Tur. Tic. Ltd. Şti.  
Elmalı Mah. 23.Sk. Dürme Bileydiğh. Kat: 1 No: 42  
Tel.&Fax: 0.242. 507.5070 / Muratpaşa / ANTALYA  
Ant. Kurumlar Sic. No: 491.011.8452  
**Saadet NARİN**  
Şef Mimar (İ.T.U.)  
Oda Sic. No: 2921

# AKDENİZ ELEKTRİK DAĞITIM

"enerjimizle yanınızdayız"



Tesis Müdürlüğü  
İnşaat ve Kamulaştırma Yöneticiliği

Sayı : --  
Konu: İmar planı değişikliği Hk.

**T.C. MURATPAŞA BELEDİYESİ**  
**İMAR VE ŞEHİRCİLİK MÜDÜRLÜĞÜ**  
Fener, Tekelioğlu Cd. No:63, 07160 Muratpaşa/Antalya

Antalya İli, Muratpaşa İlçesi sınırları içerisinde Soğuksu mahallesi 20J-IIC paftasında 1445 ada kuzeyinde Otopark Alanı kullanımlı alana trafo eklenmesine ilişkin 1/1000 ölçekli Uygulama İmar Planı Değişikliği dosyası hazırlanmıştır.

Hazırlanan 1/1000 ölçekli Uygulama İmar Planı değişikliği dosyasının belediye meclisiniz tarafından görüşülerek karara bağlanması hususunda.

Gereğini arz ederiz.

E-İmzalıdır  
T.Nazmi ERBİL  
Proje ve Planlama Müdürü

E-İmzalıdır  
Serkan Kükrek  
Yatırım Direktörü

EKLER :  
Öneri dosya

**MURATPAŞA BELEDİYESİ**  
**PLAN ve PROJE MÜD.**

| Yereye, Kime Gönderiliği | Gereği | Bilgi | Tarih | İmza |
|--------------------------|--------|-------|-------|------|
| İ. Arz Dosyası           | *      |       |       |      |
| PLANIM                   | *      |       |       |      |

Sn. Başkan Karar

| Tarih:             | Kayıt No: | Gereği | Koordinat | Bilgi |
|--------------------|-----------|--------|-----------|-------|
| 25 Ekim 2021       | 29486     |        |           |       |
| Plan ve Proje MÜD. |           |        |           |       |

## İÇ KULLANIM

Evrak Doğrulama İçin : <https://belgedogrulama.akdenizedas.com.tr/en/Vision.Sorgula.dagitim/belgedogrulama.aspx?eD=BSUKPAZL9U>  
Evrak Pin Kodu : 02992

Göksu Mah. Serik Cad. No:15 Kepez/ ANTALYA  
K urumlar V.D.:0210470544  
Web sitesi: [www.akdenizedas.com.tr](http://www.akdenizedas.com.tr)

Ayrıntılı bilgi için irtibat :Tuncay AKSOY  
Ayrıntılı bilgi için e-posta:a@a.com  
Telefon: (0.242) 339 55 55 Fax: (0.242) 339 55 82

Bu belge, 5070 sayılı Elektronik İmza Kanununa göre Güvenli Elektronik İmza ile imzalanmıştır.

Evrak sorgulaması <https://belgedogrulama.akdenizedas.com.tr/en/Vision.Sorgula.dagitim/belgedogrulama.aspx?eD=BSUKPAZL9U&eS=154664> adresinden yapılır



T.C.  
ANTALYA BÜYÜKŞEHİR BELEDİYE BAŞKANLIĞI  
İmar ve Şehircilik Dairesi Başkanlığı  
Planlama Şube Müdürlüğü

TEKNİK DEĞERLENDİRME RAPORU

**Belediye** : Muratpaşa Belediyesi  
**Mahalle** : Soğuksu Mahallesi  
**Ada/Parsel** : 1445 Ada güneyi  
**Ölçek** : 1/1000

Muratpaşa Belediye Meclisinin 03.12.2021 tarih ve 337 sayılı kararı ile uygun bulunan, Soğuksu Mahallesi 1445 ada güneyinde trafo yeri ayrılmasına ilişkin 1/1000 ölçekli Uygulama İmar Planı değişikliği Büyükşehir Belediye Meclisinin 10.01.2022 tarihli toplantısında gündemin 123. maddesinde görüşülerek İmar ve Bayındırlık Komisyonuna havale edilmiştir.

Plan değişikliğine konu alan 1/5000 ölçekli nazım imar planında yüksek yoğunlukta konut kullanımında; 1/1000 ölçekli uygulama imar planında yaya yolunda kalmaktadır. Bölgedeki enerji ihtiyacının karşılanabilmesi amacıyla Akdeniz Elektrik Dağıtım Tesis Müdürlüğü'nün 25.10.2021 tarih ve 5640-1741 sayılı yazısı doğrultusunda plan değişikliği önerisi hazırlanmıştır.

Takdir Büyükşehir Belediye Meclisindedir. 11.01.2022

Yurdanur Ufuk AYDEMİR  
Şehir Plancısı

Menekşe ALKAN  
Planlama Şube Müdür V.