



T.C.
ANTALYA BÜYÜKŞEHİR BELEDİYE BAŞKANLIĞI
İmar ve Şehircilik Dairesi Başkanlığı



Sayı : E-10395726-105.03-301067
Konu : Serik, Kürüş Mah. 1/25.000 NİP Değişikliği

31.07.2023

BAŞKANLIK MAKAMINA

Antalya İli, Serik İlçesi, Kürüş Mahallesi 1121-1122-1123 adalar ve 107 ada 9 parselin bulunduğu adaların Gelişme Konut Alanından Küçük Sanayi Alanına dönüştürülmesine ilişkin hazırlanan 1/25.000 ölçekli Nazım İmar Planı Değişikliği'nin, incelenerek karara bağlanmak üzere **Büyükşehir Belediye Meclisi'ne havalesi hususunu arz ederim.**

Hüsamettin ELMAS
İmar ve Şehircilik Dairesi Başkanı

Uygun görüşle arz ederim.
Tuncay SARIHAN
Genel Sekreter Yardımcısı

BÜYÜKŞEHİR BELEDİYE MECLİSİNE
Mustafa GÜRBÜZ
Başkan a.
Genel Sekreter V.

Ek:
1- 1/25.000 ölçekli Nazım İmar Planı Değişikliği
2- 1/25.000 ölçekli Nazım İmar Plan Değişikliği Raporu

Bu belge, güvenli elektronik imza ile imzalanmıştır.

Doğrulama Kodu: dtvJzA-kZ0RQb-Rh0cWC-tSj7Bb-B9oqWYW Doğrulama Linki: <https://www.turkiye.gov.tr/icisleri-belediye-ebys>

Yüksekalan Mahallesi Adnan Menderes Bulvarı No:20 07310 Muratpaşa/Antalya
Telefon No: (242)249 50 00 Faks No: (242)249 52 75
e-Posta: info@antalya.bel.tr İnternet Adresi: <https://www.antalya.bel.tr>
Kep Adresi: abb@hs01.kep.tr

Bilgi için: Başak GÜNEŞ TOK
Şehir Plancısı
Telefon No:



ANTALYA BÜYÜKŞEHİR BELEDİYESİ - SERİK BELEDİYESİ

ADA/PARSEL: 1121, 1122 VE 1123 NOLU ADALAR

PAFTA NO: O26-A1-A2

ÖLÇEK: 1/25000

MEVCUT PLAN

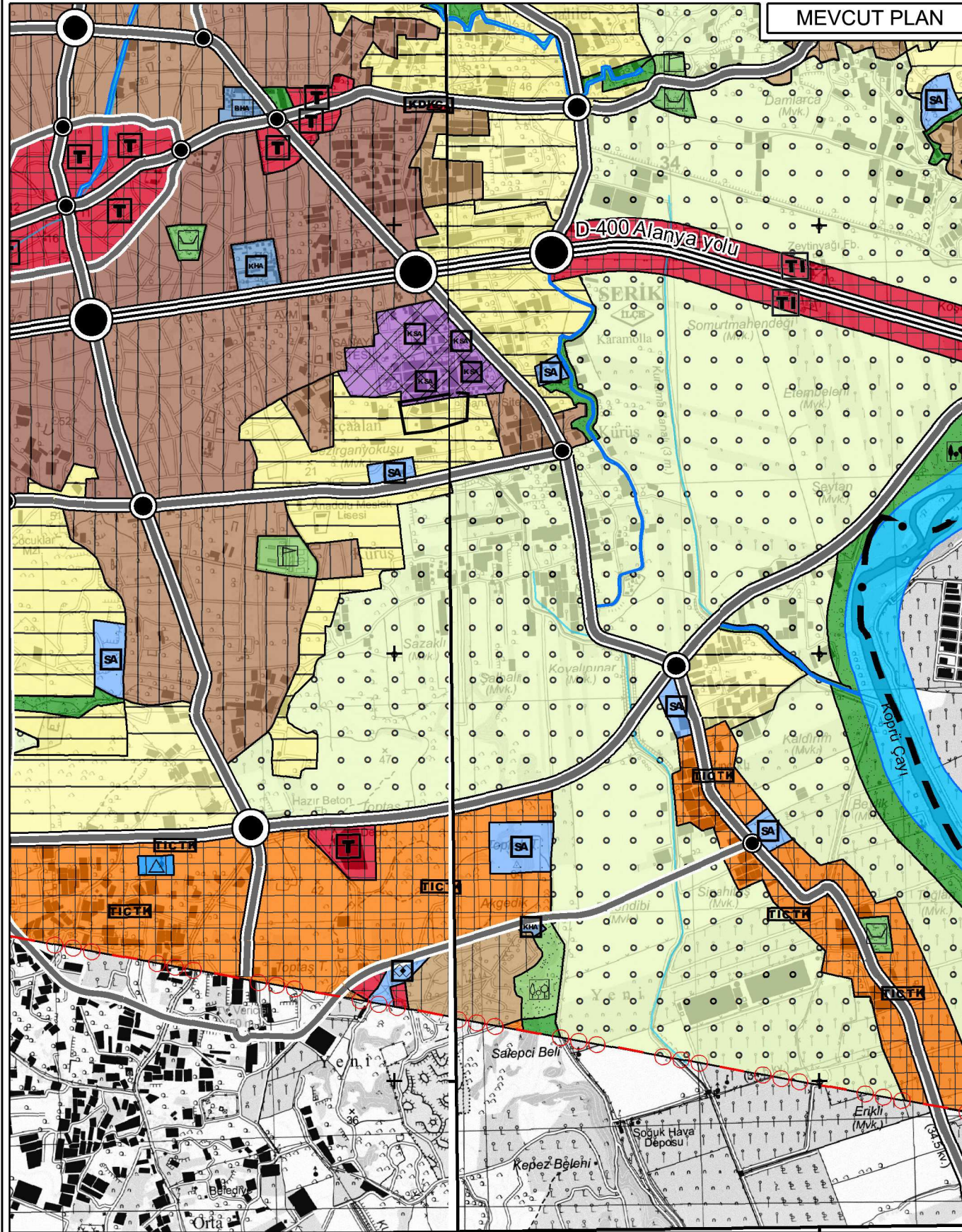

NAZIM İMAR PLANI DEĞİŞİKLİĞİ

KONU: ANTALYA İLİ, SERİK İLÇESİ, KURUŞ MAHALLESİ 1121, 1122 VE 1123 NOLU ADALARDA 1/25000 ÖLÇEKLİ NAZIM İMAR PLANI DEĞİŞİKLİĞİ

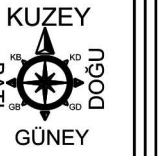

ÖNERİ PLAN

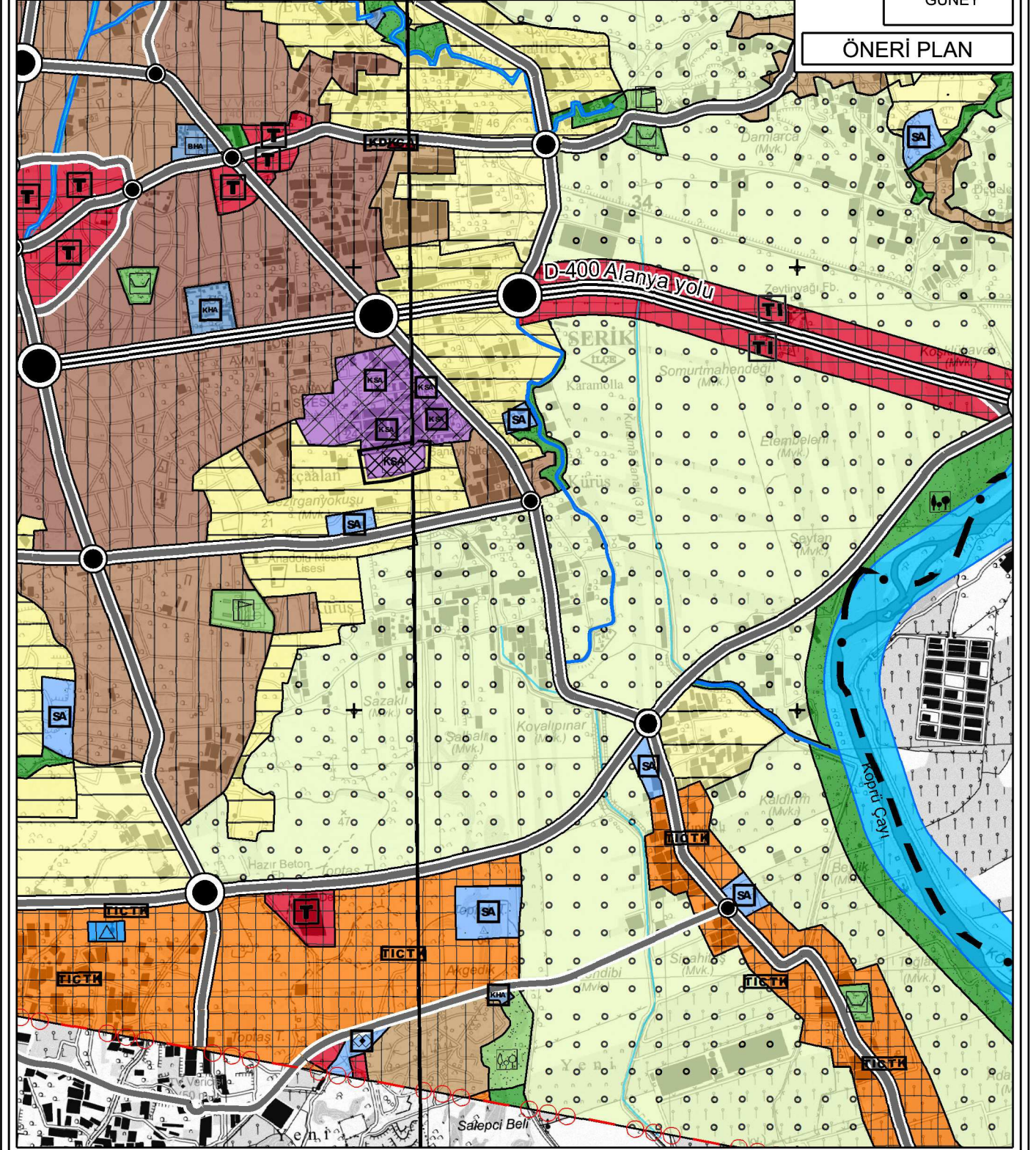

GÖSTERİM

- · — PLAN DEĞİŞİKLİĞİ ONAMA SINIRI
- KÜÇÜK SANAYİ ALANI

ANTALYA İLİ, SERİK İLÇESİ, KÜRÜŞ MAHALLESİ 107 ADA 9 NOLU PARSEL İLE 1121,1122 VE 1123 NOLU ADALARDA
1/25000 ÖLÇEKLİ NAZIM İMAR PLANI DEĞİŞİKLİĞİ, PLAN AÇIKLAMA RAPORU

**ANTALYA İLİ, SERİK İLÇESİ, KÜRÜŞ MAHALLESİ
107 ADA 9 NOLU PARSEL İLE 1121, 1122 VE 1123 NOLU
ADALARDA
1/25000 ÖLÇEKLİ
NAZIM İMAR PLANI DEĞİŞİKLİĞİ**

PLAN AÇIKLAMA RAPORU

Antalya İli, Serik İlçesi, Kürüş Mahallesi sınırlarında yer alan; O26-A1 ve O26-A2 numaralı 1/25000 Ölçekli Nazım İmar Planı paftası içerisinde kalan 107 ada 9 nolu parsel ile 1121, 1122 ve 1123 nolu adalarda 1/25000 Ölçekli Nazım İmar Planı Değişikliği yapılmaktadır.

Planlama alanı yaklaşık 3.04 ha dır.



1. Genel Uydu Görüntüsü

ANTALYA İLİ, SERİK İLÇESİ, KÜRÜŞ MAHALLESİ 107 ADA 9 NOLU PARSEL İLE 1121,1122 VE
1123 NOLU ADALARDA
1/25000 ÖLÇEKLİ NAZIM İMAR PLANI DEĞİŞİKLİĞİ, PLAN AÇIKLAMA RAPORU

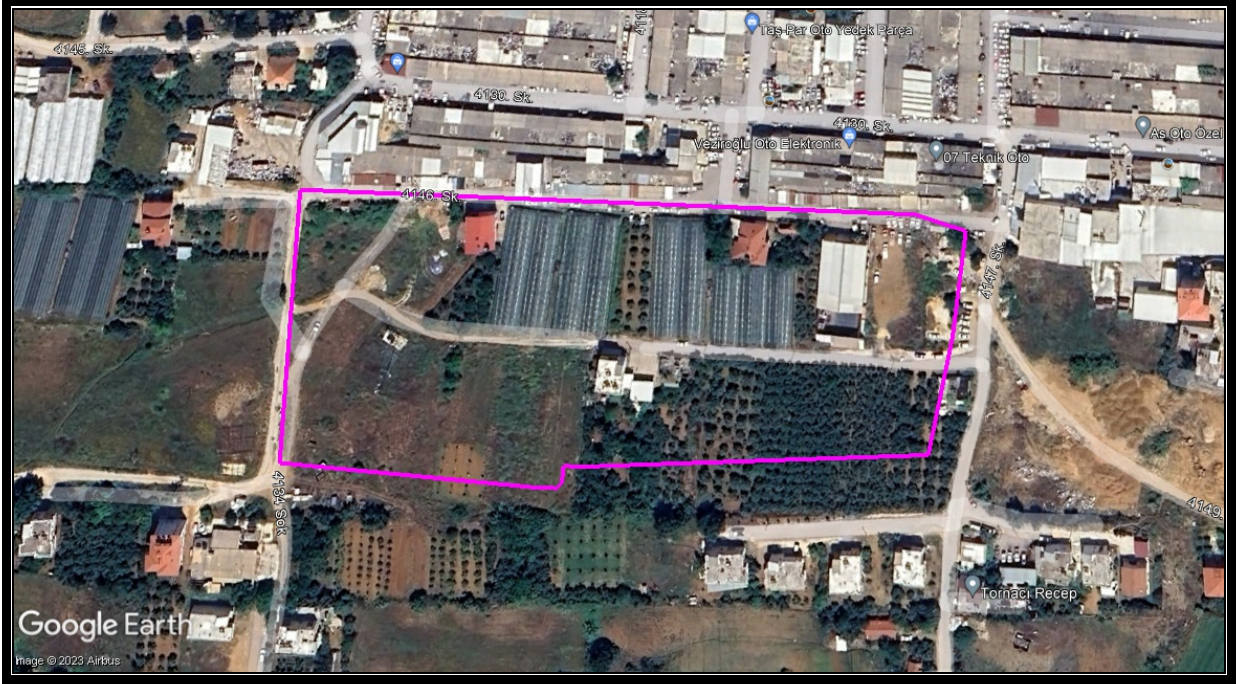

2. Planlama Alanı Uydu Görüntüsü



3. Kadasral Durum

ANTALYA İLİ, SERİK İLÇESİ, KÜRÜŞ MAHALLESİ 107 ADA 9 NOLU PARSEL İLE 1121,1122 VE
1123 NOLU ADALARDA
1/25000 ÖLÇEKLİ NAZIM İMAR PLANI DEĞİŞİKLİĞİ, PLAN AÇIKLAMA RAPORU

Serik İlçesinin nüfusunun artmasıyla birlikte merkezinde yer alan Küçük Sanayi Sitesi ihtiyaçları karşılayamaz hale gelmiş olup bölgede yeni Küçük Sanayi Alanı talebi oluşmuştur. Planlama alanının Sanayi Alanına bitişik olması ve mülkiyet sahiplerinin de konut yerine sanayi yapma istekleri değerlendirilerek Kürüş Mahallesi 107 ada 9 nolu parsel ile 1121,1122 ve 1123 nolu adalarda 1/25000 Ölçekli Nazım İmar Planı Değişikliği yapılmak istenmiştir.

Planlama alanı Antalya Büyükşehir Belediye Meclisince onaylanan Antalya-Burdur-Isparta Planlama Bölgesi 1/100000 Ölçekli Çevre Düzeni Planı O26 nolu paftasında "Kentsel Gelişme Alanı"nda kalmaktadır.

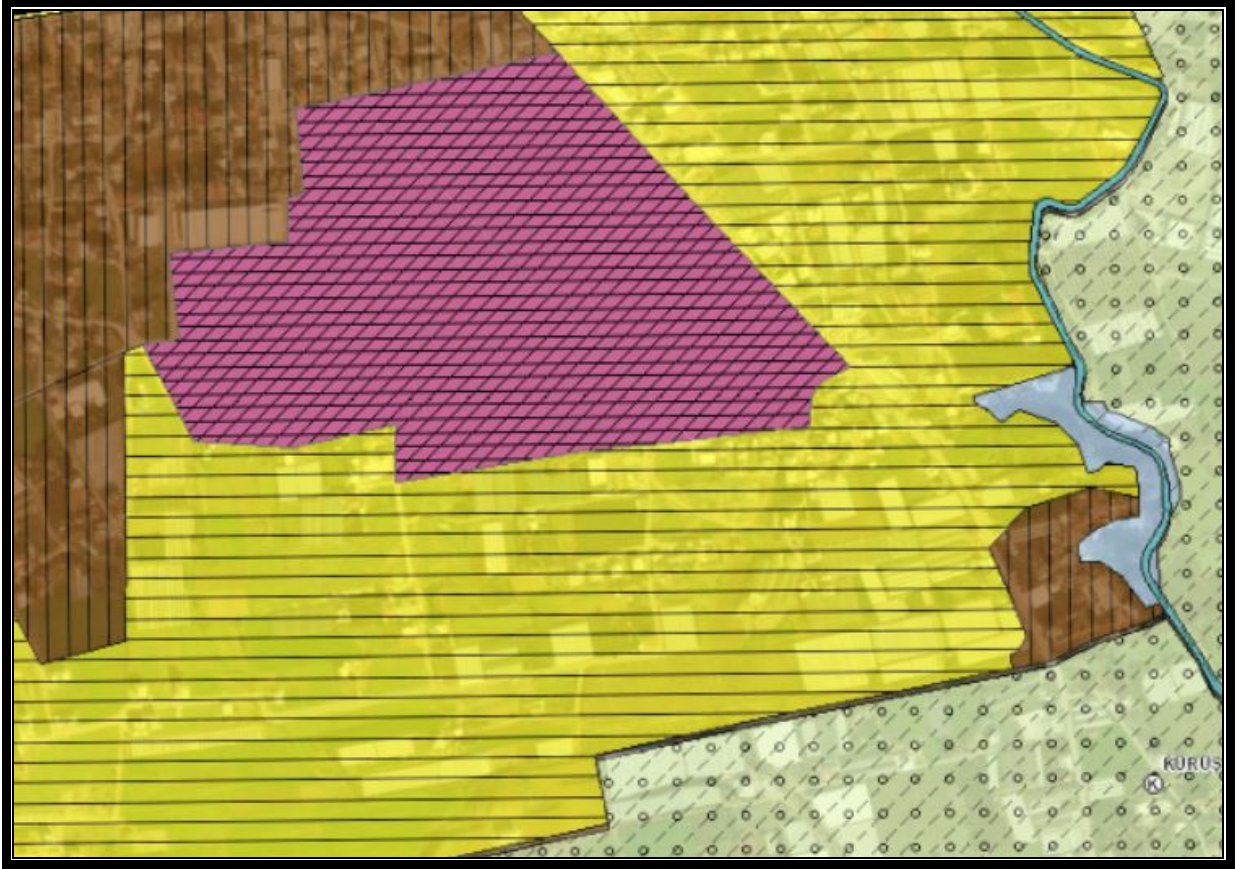

4. Antalya-Burdur-Isparta Planlama Bölgesi 1/100000 Ölçekli Çevre Düzeni Planı

Yürürlükteki 1/25000 Ölçekli Nazım İmar Planında alan; "Gelişme Konut Alanı" şeklinde görülmektedir.

Öneri 1/25000 Ölçekli Nazım İmar Planı Değişikliğinde;

- 107 ada 9 nolu parsel ile 1121, 1122, 1123 nolu adalarda kullanım fonksiyonu Gelişme Konut Alanından Küçük Sanayi Alanına dönüştürülmüştür.

ANTALYA İLİ, SERİK İLÇESİ, KÜRÜŞ MAHALLESİ 107 ADA 9 NOLU PARSEL İLE 1121,1122 VE
1123 NOLU ADALARDA
1/25000 ÖLÇEKLİ NAZIM İMAR PLANI DEĞİŞİKLİĞİ, PLAN AÇIKLAMA RAPORU

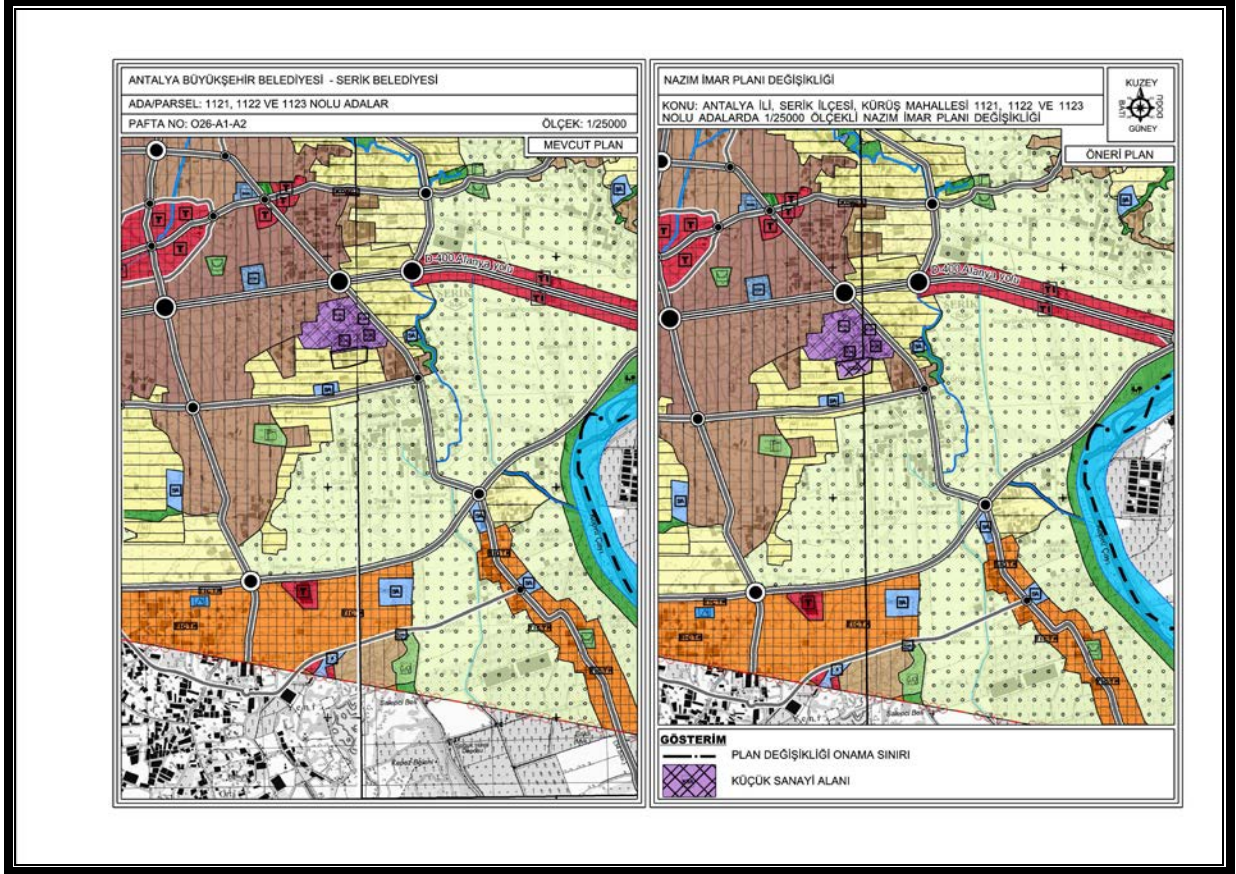

5. Mevcut ve Öneri 1/25000 Ölçekli Nazım İmar Planı Değişikliği

Öneri Nazım İmar Planı Değişikliği; ana plan kararlarını bozmadan, ulaşım sisteminde arazi kullanımlarının konumunda, yoğunluğunda değişiklik yapılmadan, plan bütünüyle uyumlu olacak şekilde, şehircilik ilkelerine uygun, kamu yararı amacıyla hazırlanmıştır.

Bilgilerinize arz ederim. Saygılarımla.