



T.C.
ANTALYA BÜYÜKŞEHİR BELEDİYE BAŞKANLIĞI
İmar ve Şehircilik Dairesi Başkanlığı



149

Sayı : E-90852262-105.03-335287

08.11.2023

Konu : Alanya, Konaklı Mahallesi, 112, 445, 446 ve 447 Ada 1/5000 Ölçekli NİP Değişikliği

BAŞKANLIK MAKAMINA

Alanya Belediyesi sınırları içerisinde, Konaklı Mahallesi, 112, 445, 446 ve 447 adalarda enerji nakil hattı ve koruma bandının plana işlenmesi ve "Tercihli Kullanım Alanı"nın (TK) "Gelişme Konut Alanı"na dönüştürülmesine ilişkin hazırlanan 1/5000 Ölçekli Nazım İmar Planı Değişikliğinin incelenerek, karara bağlanmak üzere **Büyükşehir Belediye Meclisine havalesini arz ederim.**

Barış SOYKAM
İmar ve Şehircilik Dairesi Başkanı V.

BÜYÜKŞEHİR BELEDİYE MECLİSİNE
Ramazan DEMİR
Başkan a.
Genel Sekreter V.

Ek: - 1/5000 ölçekli NİPD- Plan Açıklama Raporu- Kurum Görüşleri

Bu belge, güvenli elektronik imza ile imzalanmıştır.

Doğrulama Kodu: NNGdvr-tVuo6O-wa2Iwf-WTC24I-JcQrFAym Doğrulama Linki: <https://www.turkiye.gov.tr/icisleri-belediye-ebys>



ANTALYA İLİ ALANYA İLÇESİ TELATİYE(KONAKLI) MAHALLESİ

ADA/PARSEL NO:112, 445, 446 VE 447 NOLLU ADALAR

PAFTA NO: O27-c-19-d / O27-c-19-c

MEVCUT PLAN



NAZIM İMAR PLANI DEĞİŞİKLİĞİ

ÖLÇEK:1/5.000
ÖNERİ PLAN



GÖSTERİM

- PLAN DEĞİŞİKLİĞİ ONAMA SINIRI
- MÜLKİYET SINIRI
- ENERJİ NAKLİ HATTI
- GELİŞME KONTU ALANI(ORTA)
- BELEDİYE HİZMET ALANI

BELEDİYE HİZMET ALANI

1. FİZYİK DENEYİMİNİN HATTI GÖRÜLMEK ÜZERE SİYASAL İZLENİMLERİ OLARAK ALGILANAN VE YERELİ ÇÖZÜMLERİNİN AKADREMİZ TALEHİNE DÖNÜŞTÜRÜLMÜŞ ÇÖZÜM ALAKA
2. PLAN VE PAZAR İZLENİMLERİNE GÖRE ALGILANAN VE YERELİ ÇÖZÜMLERİNİN AKADREMİZ TALEHİNE DÖNÜŞTÜRÜLMÜŞ ÇÖZÜM ALAKA
3. PAZAR İZLENİMLERİNİN AKADREMİZ TALEHİNE DÖNÜŞTÜRÜLMÜŞ ÇÖZÜM ALAKA

ESMA DOĞAN
MİMAR SİNİCİ A.Ş.
MİMAR SİNİCİ A.Ş. EĞİLİM A.Ş.
T.C. İSVEÇ MİMARLIK A.Ş. NO: 7395
ALANYA CAD. NO: 32120/154

**ANTALYA İLİ ALANYA İLÇESİ
TELATİYE(KONAKLI) MAHALLESİ
112, 445, 446 VE 447 NO.LU ADALARDA
ENERJİ NAKİL HATTINA İLİŞKİN**

**NAZIM İMAR PLANI DEĞİŞİKLİĞİ
PLAN AÇIKLAMA RAPORU**

[Handwritten signature]

1. PLANLAMA ALANININ GENEL TANITIMI

1/5.000 ölçekli nazım imar planı değişikliği teklifi Antalya İli, Alanya İlçesi, Telatiye (Konaklı) Mahallesi sınırları içerisinde O27-c-19-d ve O27-c-19-c no.lu 1/5.000 ölçekli hâlihazır paftaları sınırları içerisinde kalmakta ve ve 112, 445, 446 ve 447 adaları kapsamaktadır (Şekil.1). Plan değişikliğinin toplam yüz ölçümü yaklaşık 11 hektardır. Söz konusu alan Doğanay Otel'in 350 metre kuzeydoğusundadır.



Şekil.1. Planlama konusu alanı ve yakın çevresini gösterir uydu görüntüsü

2. MEVCUT ARAZİ KULLANIMI VE MÜLKİYET DURUMU

Nazım imar planı değişikliği teklifine konu taşınmazların içerisinde muz bahçeleri, makilik fundalık ve iki katlı 2 tane bina bulunmaktadır. Tapuda "arsa" vasfındadırlar. Bölgenin imar uygulaması kısmen tamamlanmıştır (Şekil.2).

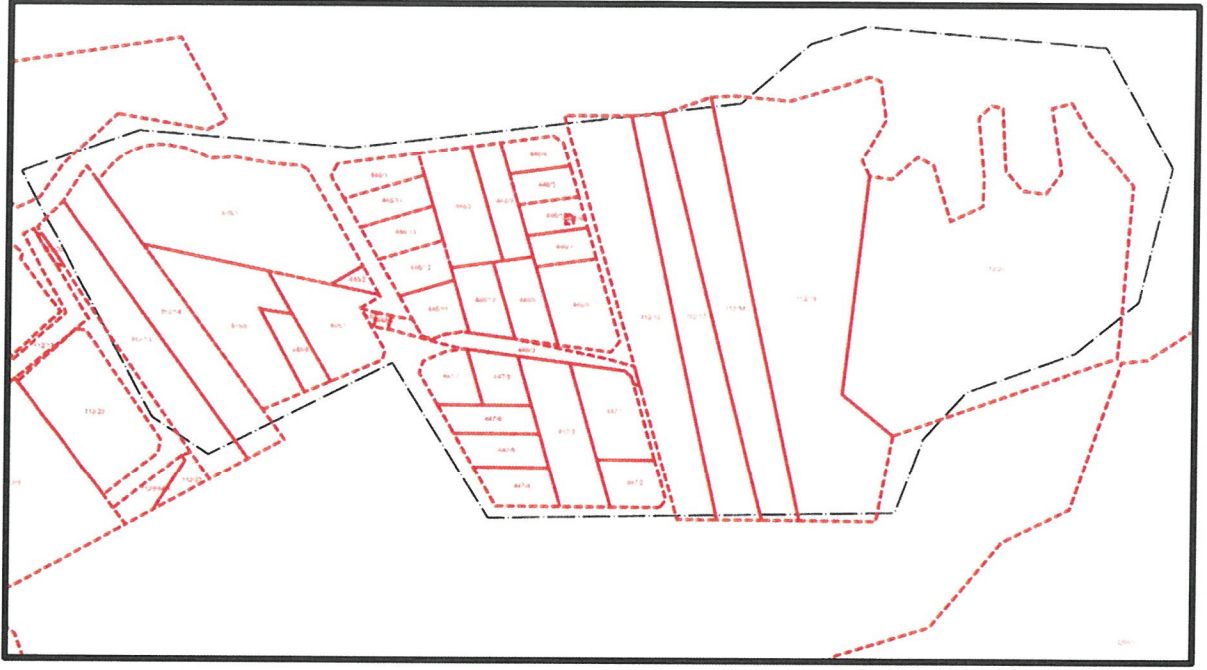

Şekil.2. Taşınmaz ve çevresinin mülkiyet sınırlarını gösterir kroki

3. ONAYLI PLAN KARARLARI

Plan değişikliği teklifine konu taşınmaz Çevre, Şehircilik ve İklim Değişikliği Bakanlığınca 08.02.2022 tarihinde onaylanmış olan "Antalya-Burdur-Isparta Planlama Bölgesi 1/100.000 ölçekli Çevre Düzeni Planı Değişikliği"nde kentsel gelişme alanı, Antalya Büyükşehir Belediye Meclisinin 13.06.2022 tarihinde onaylanmış olan "Alanya İlçesi 1/25.000 ölçekli Nazım İmar Planı" nda ise toplu işyerleri olarak tanımlanmıştır. Taşınmazların üzerinde enerji nakil hattı da bulunmaktadır (Şekil.3 ve Şekil.4).

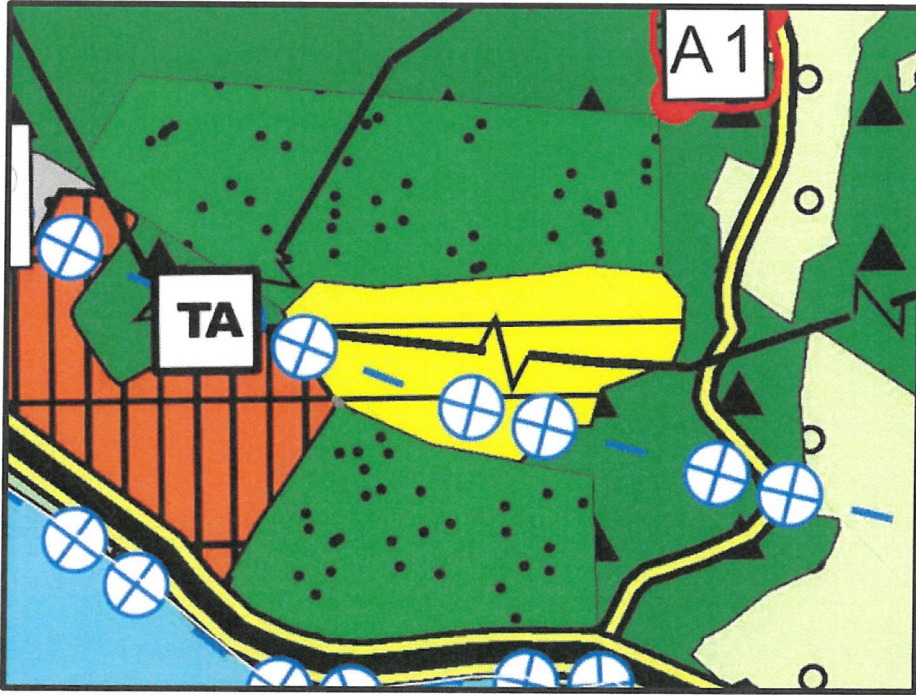

Şekil.3. Planlama konusu alanın 1/100.000 Ölçekli Çevre Düzeni Planı'ndaki yeri



Şekil.4. Planlama konusu alanın 1/25.000 Ölçekli Nazım İmar Planı'ndaki yeri

Söz konusu taşınmazlar 1/5.000 ölçekli nazım ve 1/1.000 ölçekli uygulama imar planında Turizm+2. Konut alanı olarak planlıdır (Şekil.5 ve Şekil.6).

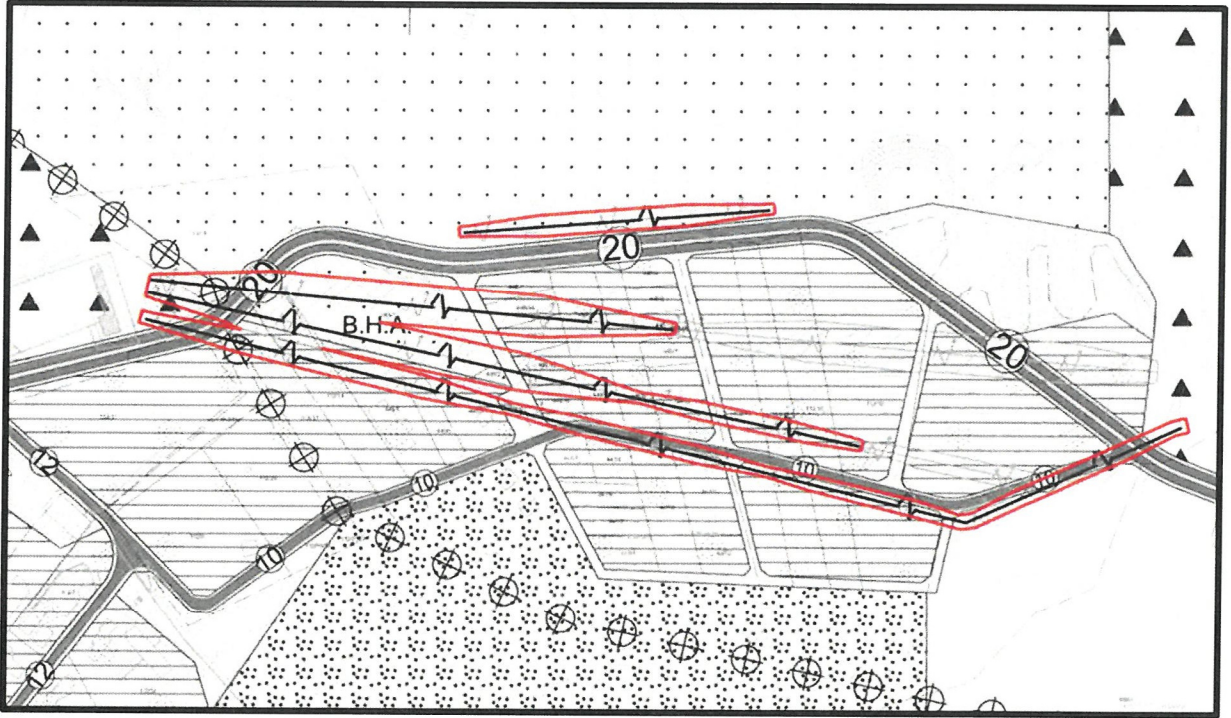

Şekil.5. Planlama konusu alanın 1/5.000 Ölçekli Nazım İmar Planı'ndaki yeri

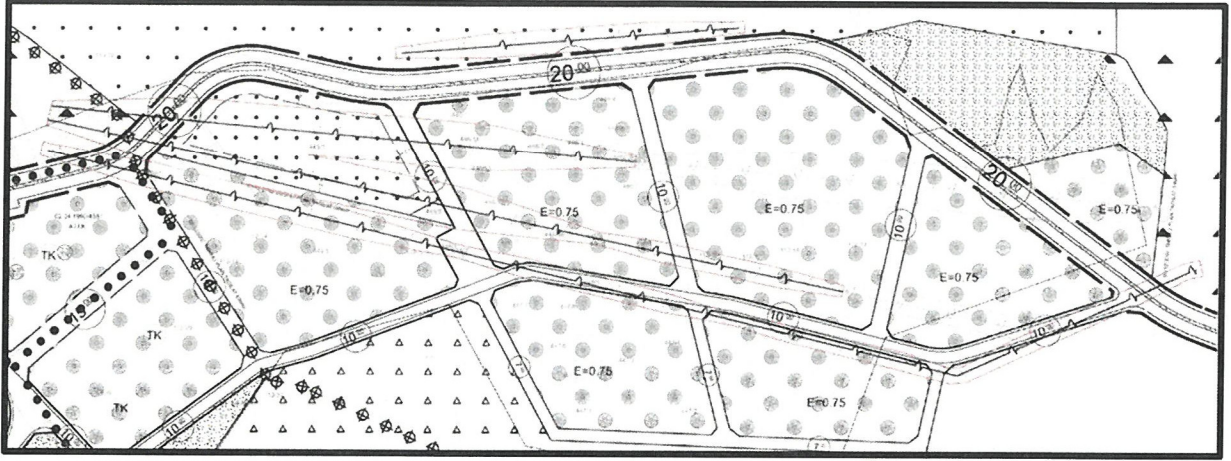

Şekil.6. Planlama konusu alanın 1/1.000 Ölçekli Uygulama İmar Planı'ndaki yeri

4. PLAN DEĞİŞİKLİĞİ GEREKÇESİ VE PLANLAMA KARARLARI

Plan değişikliğine konu alan Alanya İlçesi Telatiye (Konaklı) Mahallesi, Doğanay Otel'in 350 metre kuzeydoğusunda bulunan 112, 445, 446 ve 447 adalarının yaklaşık 11 hektarlık alanı kapsamaktadır. Söz konusu adaların bir kısmının içerisinde enerji nakil hattı bulunmaktadır. Bahsi geçen taşınmazlar içerisinde 445 ada 5 no.lu parsel malikinin AKEDAŞ (Akdeniz Elektrik Dağıtım Şirketi)'a 19.12.2022 tarih ve 203654 sayılı dilekçe ile enerji nakil hattına ilişkin görüş sorulmuştur. AKEDAŞ (Akdeniz Elektrik Dağıtım Şirketi) tarafından 06.01.2023 tarih 258862 sayılı yazısında Enerji Nakil Hattına ilişkin olarak zeminde yapılan ölçümler neticesinde hazırlanan koruma bandı (gabari) ve düşey salınım cetveli yazı ekinde gönderilmiştir. Ayrıca alana ilişkin 30.11.2000 tarih ve 24246 sayı ile Resmî Gazete de yayınlanan Elektrik Kuvvetli Akım Tesis Yönetmeliğinde belirtilen düşey salınım mesafe şartlarında, " Üzerine herkes tarafından çıkılabilen düz damlı yapılarda 3,5 metre, üzerine herkes tarafından çıkılamayan eğik damlı yapılarda 3 metreye kadar yapı yapılabilir" şartı göz önünde bulundurulması hususuna dikkat edilmesi talep edilmiştir. Bu doğrultuda Alanya Belediyesi tarafından enerji nakil hattı ve koruma bandı sayısal ortamda istenmiştir. Bu sayede enerji nakil hattı bütüncül ele alınmış yapılan plan değişikliği ile enerji nakil hattı ve koruma bandının plana işlenmesi amaçlanmıştır. Ayrıca 1/5.000 ölçekli nazım ve 1/1.000 ölçekli uygulama imar planlarında değişikliğe konu bölge tercihlili kullanım alanı(TK) olarak belirlenmiştir. Ancak bu karar zorunluluk içermemekte olup tamamıyla parsel maliklerinin tercihine bırakılmıştır. Mekansal Planlar Yapım Yönetmeliği'ne göre bu kullanıma uygun Ticaret-Turizm-Konut Alanı(TİCTK) önerilse de bu plan kararı sadece konut kullanımına izin vermemektedir. Bu yüzden Tercihli Kullanım Alanı(TK) plan kararı değiştirilerek konut alanı planlanması da hedeflenmektedir.

AKEDAŞ (Akdeniz Elektrik Dağıtım Şirketi) tarafından 07.04.2023 tarih 280997 sayılı yazısında belirtilen enerji nakil hattı ve koruma bandının plana işlenmesi amacıyla plan değişikliği hazırlanmıştır. Ayrıca Tercihli Kullanım Alanı(TK) plan kararı değiştirilerek konut alanı olarak öngörülmüştür. Yapılan plan değişikliği ile nazım imar planında enerji nakil hattı ve koruma bandı plan üzerine işlenmiştir.



KURUM GÖRÜŞLERİ



AKEDAŞ'ın 06.01.2023 tarih 258862 sayılı yazısı

Evrak Tarihi ve Sayısı: 06/01/2023 258862

İÇ KULLANIM

**AKDENİZ
ELEKTRİK
DAĞITIM**

enerjinizle yaşamı kolaylaştırır



Tesis Müdürlüğü
İnşaat ve Kamulaştırma Yöneticiliği

Sayı : --

Konu: Kurum Görüşü (Antalya-Alanya-Telatiye Mahallesi
445/5 Parseller) Hk.

İŞLEK TUR. SAĞ.İNŞ. İMAL. TİCARET LİMİTED ŞİRKETİ
VEKİL: İSMAİL ALDEMİR
Saray Mah. Dereli Hüseyin Hatip Sk. No:5/A
Alanya / Antalya

İlgi: 19/12/2022 tarihli ve 203654 sayı ile kurum kayıtlarına giren dilekçe

İlgi yazıda Antalya İli Alanya İlçesi Telatiye Mahallesi 445 ada 5 parsel numaralı taşınmazın isabet eden Enerji Nakil Hattının altında kalan kısmının yapılaşma şartlarına ilişkin olarak Enerji Nakil Hattına mesafesi (güncel koruma bandı verileri) talep edilmektedir.

Söz konusu Antalya İli Alanya İlçesi Telatiye Mahallesi 445 ada 5 parsel numaralı taşınmazın isabet eden Enerji Nakil Hattına ilişkin olarak zeminde yapılan ölçümler neticesinde hazırlanan koruma bandı(gabari) ve düşey salınım cetveli yazımız ekinde gönderilmekte olup 30.11.2000 tarih ve 24246 sayı ile Resmi Gazete de yayımlanan Elektrik Kuvvetli Akım Tesis Yönetmeliğinde belirtilen düşey salınım mesafe şartlarında, " Üzerine herkes tarafından çıkılabilen düz damlı yapılarda 3,5 metre, üzerine herkes tarafından çıkılmayan eğik damlı yapılarda 3 metreye kadar yapı yapılabilir" şartı göz önünde bulundurulması husunu;

Bilgilerinize rica ederiz.

E-İmzalıdır
Serkan KOMUT
Tesis Müdürü

E-İmzalıdır
Serkan Kükrek
Yatırım Direktörü

EKLER :

- 1- Kroki
- 2- Elektrik Kuvvetli Akım Tesis Yönetmeliği İlgili Maddesi

İÇ KULLANIM

Evrak Doğrulamak İçin : <https://belgedogrulama.akdenizedas.com.tr/en/Vision.Sorgula.dagitim/belgedogrulama.aspx?eD=BSELVIH4TYT>
Evrak Pin Kodu : 58113

Göksu Mah. Serik Cad. No:15 Kepez/ ANTALYA
K urumlar V.D.:0210470544

Web sitesi: www.akdenizedas.com.tr

Ayrıntılı bilgi için irtibat :Musa BAKACAK
Ayrıntılı bilgi için e-
posta:musa.bakacak@akdenizedas.com.tr
Telefon: (0.242) 320 36 00 Fax: (0.242) 339 55 82

Bu belge, 5070 sayılı Elektronik İmza Kanununa göre Görsel Elektronik İmza ile imzalanmıştır.

Belgenin elektronik ortamda imzalandığı tarihi ve saati gösteren https://www.muhur.gov.tr adresinden teyit edilebilir.

ANTALYA İLİ ALANYA İLÇESİ TELATİVE MAHALLESİ 445 ADA 5 PARSEL
ENH KORUMA BANDI VE DÜŞEY SALINIM ÖLÇÜM KROKİSİ

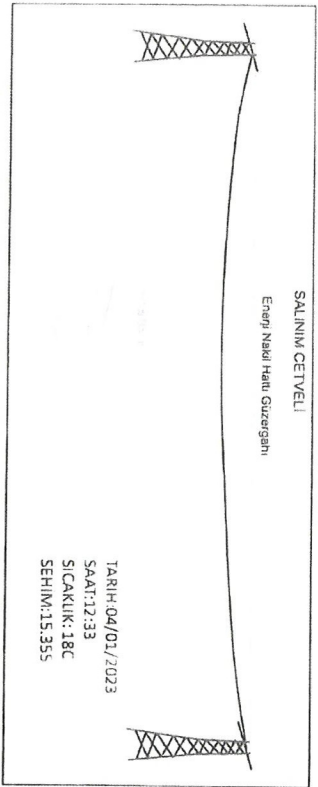
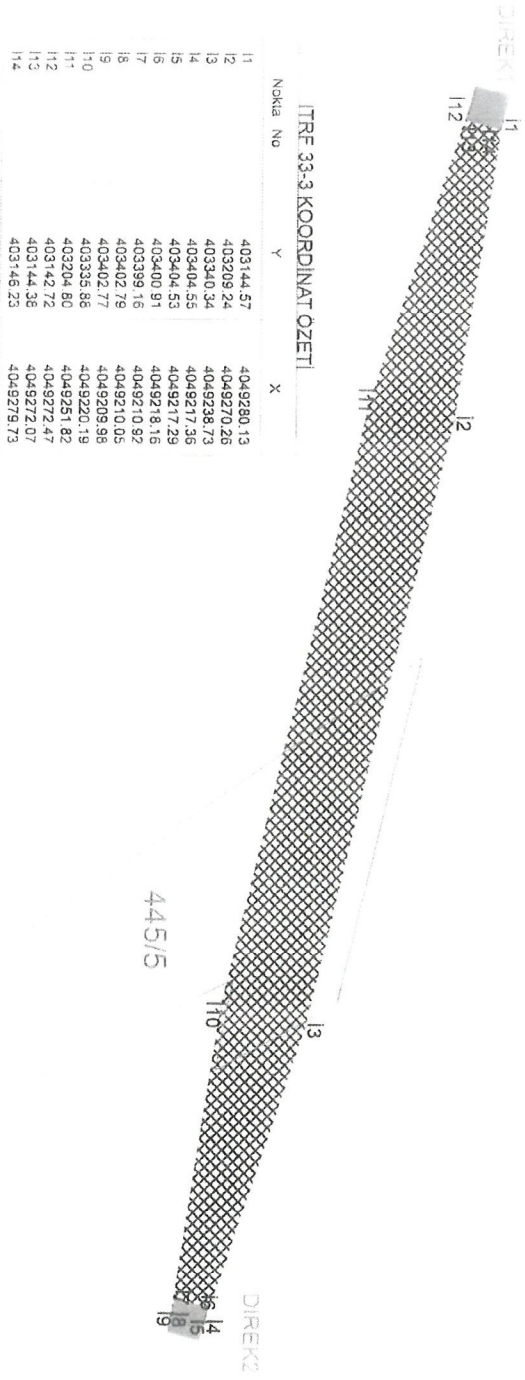

TARİH:04/01/2023
SAAT:12:33
SICAKLIK:18C
SEHİM:15.355



4	0,5	0,50d	-30	40
5	1,2	1,20d	-30	40

İletkenler

Madde 46-a) İletkenlerin en büyük zorlanmaları

1) Hava hatlarında kullanılacak iletkenlerin en büyük çekme zorlanmaları, iletkeni kopma dayanımının %45'ini geçmeyecektir.

2) Hava hatlarında kullanılacak iletkenlerin +15°C'da rüzgarsız durumdaki çekme zorlanmaları iletkenin kopma dayanımının %15'ini geçmeyecektir. Ancak titreşimi söndürücü önlemler alındığında bu değer %22'ye kadar artırılabilir.

3) Küçük aralıklı hatlarda (müşterek direkli hatlar dahil), 10 mm² kesitli bakır iletkenler için 12 kg/mm² ve 21 mm² alüminyum iletkenler için 7 kg/mm²'lik en büyük çekme gerilmesi esas alınarak +5°C için hesaplanan salgılara paralel olacak şekilde iletken gerilme ve salgılarına göre hazırlanacak çizelgeler kullanılacaktır. Büyük aralıklı hatlarda -5°C'da iki kat buz yükü alınarak askı noktalarında iletkenin en büyük gerilmesinin, kopma dayanımının %70'ini aşmadığı doğrulanacaktır.

Çizelge-8 Hava hattı iletkenlerinin en büyük salgı durumunda üzerinden geçtikleri yerlere olan en küçük düşey uzaklıkları

İletkenlerin üzerinden geçtiği yer	Hattın izin verilen en yüksek sürekli işletme gerilimi (kV)					
	0-1 (1 dahil)	1-17,5	36	72,5	170	420
En küçük düşey uzaklıklar (m)						
Üzerinde trafik olmayan sular (suların en kabarik yüzeyine göre)	4,5*	5	5	5	6	8,5
Araç geçmesine elverişli çayır, tarla, otlak vb.	5*	6	6	6	7	9,5
Araç geçmesine elverişli köy ve şehir içi yolları	5,5*	7	7	7	8	12
Şehirlerarası karayolları	7	7	7	7	9	12
Ağaçlar	1,5	2,5	2,5	3	3	5
Üzerine herkes tarafından çıkılabilen düz damlı yapılar	2,5	3,5	3,5	4	5	8,7
Üzerine herkes tarafından çıkılmayan eğik damlı yapılar	2	3	3	3,5	5	8,7
Elektrik hatları	2	2	2	2	2,5	4,5
Petrol ve doğal gaz boru hatları	9	9	9	9	9	9
Üzerinde trafik olan sular ve kanallar (bu uzaklıklar suların en kabarik düzeyinden geçebilecek taşıtların en yüksek noktasından ölçülecektir.)	4,5	4,5	5	5	6	9
İletişim (haberleşme) hatları	1	2,5	2,5	2,5	3,5	4,5
Elektriksiz demiryolları (ray demirinden ölçülecektir)	7	7	7	7	8	10,5
Otoyollar	14	14	14	14	14	14

(*) Yatırılmış hava hattı kabloları kullanıldığında bu yükseklik değerleri 0,5 m. azaltılacaktır.

Çizelge-6 Elektrik kuvvetli akım tesislerinin civardaki tesislere olan en küçük yaklaşım mesafeleri (m)

Tesis Türü	Yeraltı Kabloları İle		Enerji Nakil Hatları İle				Topraklama Sistemleri İle
	Yan yana veya paralel olma mesafeleri (m)	Birbiriyle kesişme h a l i mesafeleri (m)	Yan yana veya paralel olma hali (Diş iletkenin max.salınmış izdüşümü ile boru eksen) mesafeleri	Birbiriyle kesişme h a l i (direk ayağına) mesafeleri(m)			
0-170 kV	0-170 kV	0-170 kV	0-72 kV 72-420kV (72 kV dahil)	0 - 7 2 k V 72-420kV (72 kV dahil)			0-420 kV
Doğal Gaz Ve Petrol Boru Hattı(L.NG, LPG dahil)	0.6*	0.4*	4(10***)	10(30***)	3	10	2**

* Zorunlu hallerde yöre ve özel şartlar karşısında bu mesafeler alınacak bazı tedbirlerle yukarıda belirtilen mesafelerin yarısına kadar küçültülebilir. Yeraltı kablosu ile gaz ve petrol boru hattı arasında izole PVC veya PE gibi maddeler konulmalıdır. Bu gibi maddelerin boyutları, et kalınlığı en az 5 mm. olmak şartı ile:

a) Kesişme halinde gaz veya petrol boru hattı çapının 2 kat genişlik ve kesişim iz düşümlerinin iki kat uzunluğunda,

b) Paralel gitme halinde gaz veya petrol boru hattı çapının 2 kat genişliğinde ve normal paralellik mesafesi kadar uzunlukta

Not: Bu belge, 30/01/2011 tarihli Elektrik Enerji Kanununa göre Geçmiş Elektrik Enerji Kanunları ile değiştirilmiştir.

Alanya Belediyesi'nin 16.03.2023 tarih ve E-43278805-115.01.06-2294-11741 sayılı yazısı



T.C.
ALANYA BELEDİYESİ
Plan ve Proje Müdürlüğü



Sayı : E-43278805 - 115.01.06 - 2294 - 11741
Konu : Uygulama İmar Planı

16.03.2023

AKDENİZ ELEKTRİK DAĞITIM ANONİM ŞİRKETİ ANTALYA İL

Alanya İlçesi, Telatiye Mahallesi (Konaklı Mahallesi) sınırları içerisinde yazınız ekinde sunulan alandaki enerji nakil hattının mevcut 1/1000 ölçekli Uygulama İmar Planına işlenmesine ilişkin plan revizyonu çalışmasına dair söz konusu enerji nakil hatı ve hatta ait koruma bandının sayısal ortamda (NCZ formatında) tarafımıza görüşünüz ile birlikte iletmesi hususunda gereğini bilgilerinize rica ederim.

Tunahan KASAPOĞLU
Belediye Başkanı a.
Belediye Başkan Yardımcısı

Ek : 1-Kroki,(1 sayfa A4)

Du belge, güvenli elektronik imza ile imzalanmıştır.

Belge Doğrulama Kodu:2537588-MjY5MjU0MTE00Tk=

Belge Doğrulama Adresi: <https://e-belediye.alanya.bel.tr/webportal/index.php?wssavfa=48>

Güllerpınarı Mah. İzzet Azakoğlu Cad. No:58 07400 -ALANYA

Telefon No: 444 82 07 Faks No: (0 242) 510 21 11

e-Posta: İnternet Adresi:www.alanya.bel.tr

Kep Adresi:alanyabelediye@hs01.kep.tr

Bilgi için : ÖZLEM SULTAN ABİTOĞLU

Şehir Plancısı

Telefon No:

EBYS NO:2537588



AKEDAŞ'ın 07.04.2023 tarih ve 280997 sayılı yazısı

Evrak Tarih ve Sayısı: 07/04/2023-280997

İÇ KULLANIM

**AKDENİZ
ELEKTRİK
DAĞITIM**

"enerjimizle yanınızdayız"



Tesis Müdürlüğü
İnşaat ve Kamulaştırma Yöneticiliği

Sayı : --
Konu: Kurum Görüşü Düzeltme (Alanya Telatiye(Konaklı)
Uygulama İmar Planı) Hk.

**ALANYA BELEDİYESİ
PLAN PROJE MÜDÜRLÜĞÜ**
Güllerpınarı Mah. İzzet Azakoğlu Cad. No:58
07400 -Alanya

İlgi: 21.03.2023 tarih ve 277915 sayılı yazımız

İlgi yazıda Antalya İli, Alanya İlçesi, Telatiye Mahallesi (Konaklı Mahallesi) sınırları içerisinde tarafınıza gönderilen yazımız eki NCZ formatlı dosya sehven hatalı gönderilmiş olup ekli dosyada gönderilen NCZ formatlı dosyanın kullanılması gerekmektedir.
Gereğinin yapılması hususunu bilgilerinize arz ederiz.

E-İmzalıdır
Serkan KOMUT
Tesis Müdürü

E-İmzalıdır
Serkan Kükrek
Yatırım Direktörü

EKLER :
Ncz Formatlı Dosya

07.04.2023 Uzman Harita Teknikeri: M.BAKACAK
07.04.2023 İnşaat ve Kamulaştırma Yöneticisi: Ö.EKİNCİ

Evrak Pin Kodu : 87362

Göksu Mah. Serik Cad. No:15 Kepez/ ANTALYA
Kurumlar V.D.:0210470544

Web sitesi: www.akdenizedas.com.tr

Ayrıntılı bilgi için irtibat :Musa BAKACAK
Ayrıntılı bilgi için e-
posta: musa.bakacak@akdenizedas.com.tr
Telefon: (0.242) 320 36 00 Fax: (0.242) 339 55 82

“Antalya İli Alanya İlçesi Telatiye(Konaklı)Mahallesi 112, 445, 446 ve 447 No.lu Adalarda Enerji Nakil Hattına İlişkin Nazım İmar Planı Değişikliği Plan Açıklama Raporu” Bu rapor ekleriyle birlikte 13 sayfadan oluşmaktadır

Oda MDU

PIN Numarası :

Meclis Tarihi :

Karar Numarası :

Hazırlayan

A Grubu Plancı

ESMA DOĞAN
Yüksek Şehir Plancısı
Güller Pınarı Mh. Çirçelik Sk. 3/3 ALANYA
T.C.: 1516 4498 430 Sicil No: 7595
ALANYA/M.C. 3031 26 7454