



T.C.  
ANTALYA BÜYÜKŞEHİR BELEDİYE BAŞKANLIĞI  
İmar ve Şehircilik Dairesi Başkanlığı



Sayı : E-90852262-105.03-334355  
Konu : Aksu, Altıntaş Mahallesi 15061 Ada 12 Parsel 1/5000 Nip.

06.11.2023

BAŞKANLIK MAKAMINA

Aksu Belediyesi sınırları içerisinde, Altıntaş Mahallesi 15061 ada 12 parselde yer alan Akaryakıt ve Servis İstasyonunun bir kısmının Ticaret-Turizm(TİCT) Alanı olarak planlanmasına ilişkin hazırlanan 1/5000 ölçekli Nazım İmar Planı değişikliğinin incelenerek, karara bağlanmak üzere **Büyükşehir Belediye Meclisine havalesini arz ederim.**

Hüsamettin ELMAS  
İmar ve Şehircilik Dairesi Başkanı

BÜYÜKŞEHİR BELEDİYE MECLİSİNE  
Ramazan DEMİR  
Başkan a.  
Genel Sekreter V.

Ek: -1/5000 ölçekli NİP, -Plan Açıklama Raporu.

Bu belge, güvenli elektronik imza ile imzalanmıştır.

Doğrulama Kodu: 0GnIiT-hSaCQ/-/uxi8p-sDz7P8-YM/Qwkwc Doğrulama Linki: <https://www.turkiye.gov.tr/icisleri-belediye-ebys>

Yüksekalan Mahallesi Adnan Menderes Bulvarı No:20 07310 Muratpaşa/Antalya  
Telefon No: (242)249 50 00 Faks No: (242)249 52 75  
e-Posta: [info@antalya.bel.tr](mailto:info@antalya.bel.tr) İnternet Adresi: <https://www.antalya.bel.tr>  
Kep Adresi: [abb@hs01.kep.tr](mailto:abb@hs01.kep.tr)

Bilgi için: Hülya CALLAK  
Şehir Plancısı  
Telefon No:(242)248 76 81





ANTALYA BÜYÜKŞEHİR BELEDİYESİ  
(AKSU İLÇESİ)

PAFTA NO :O25B07D  
ADA NO :15061

PARSEL NO :12  
ALANI :5840.60 m<sup>2</sup>

MEVCUT PLAN

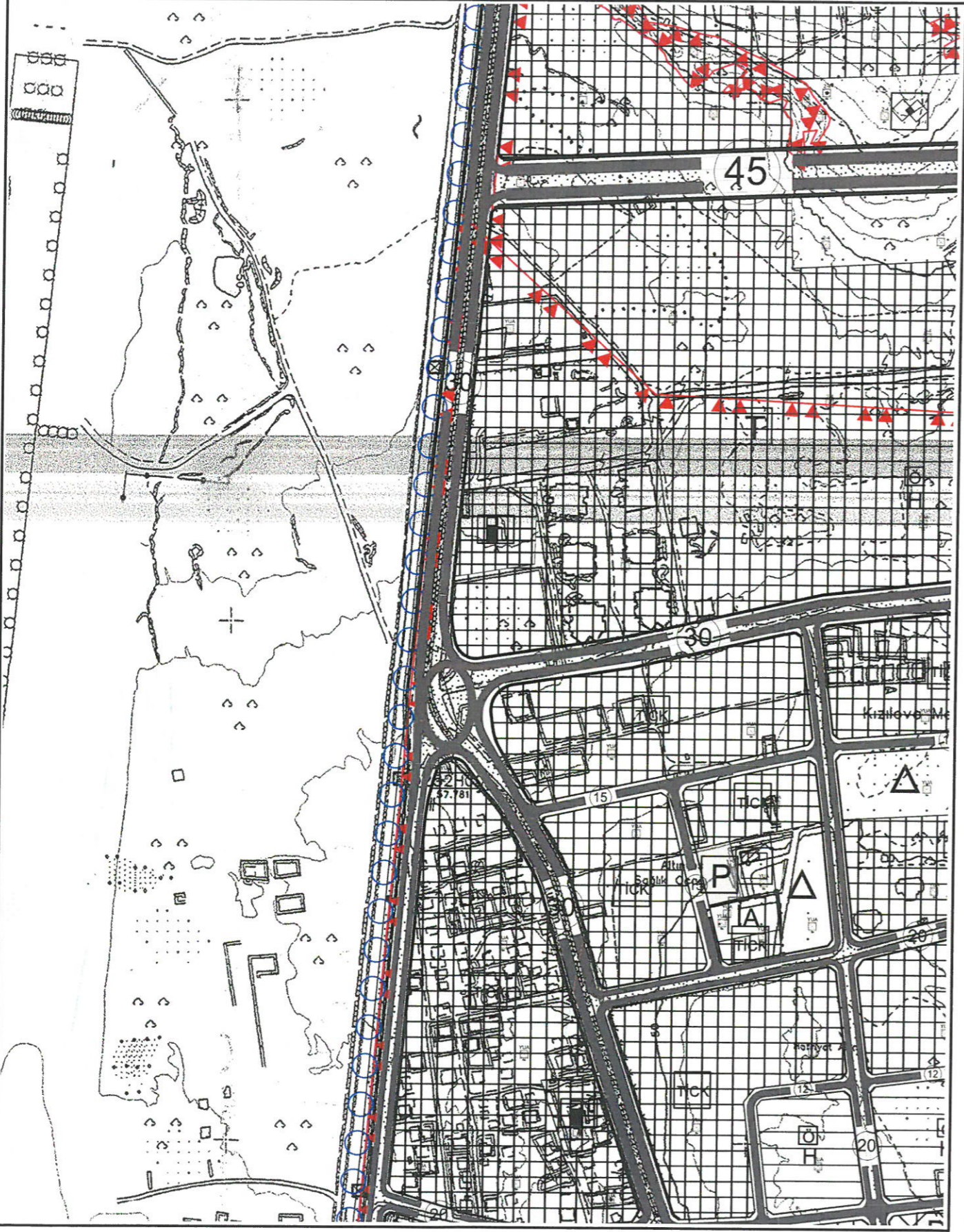

1/5000 ÖLÇEKLİ UYGULAMA İMAR PLANI DEĞİŞİKLİĞİ

ÖNERİ PLAN

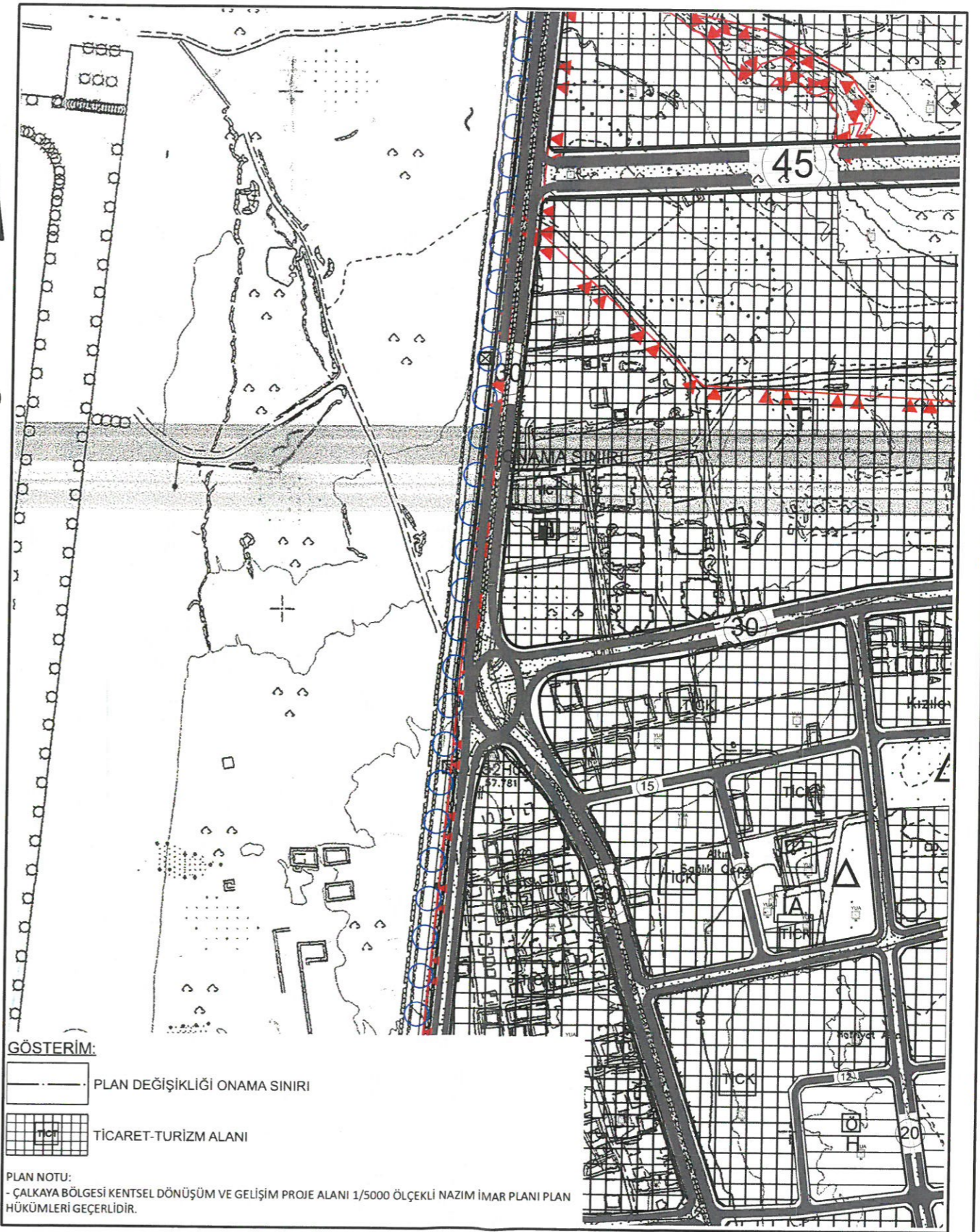

GÖSTERİM:

- PLAN DEĞİŞİKLİĞİ ONAMA SINIRI
- TİCARET-TURİZM ALANI

PLAN NOTU:  
- ÇALKAYA BÖLGESİ KENTSEL DÖNÜŞÜM VE GELİŞİM PROJE ALANI 1/5000 ÖLÇEKLİ NAZIM İMAR PLANI PLAN HÜKÜMLERİ GEÇERLİDİR.



ANTALYA BÜYÜKŞEHİR BELEDİYESİ

AKSU İLÇESİ ALTINTAŞ MAHALLESİ 15061 ADA 12 NOLU PARSEL

1/5000 ÖLÇEKLİ NAZIM İMAR PLANI DEĞİŞİKLİĞİ

1. PLANLAMA ALANININ GENEL TANIMI

Planlama konusu parseller Aksu İlçesi Altıntaş Mahallesi sınırları içerisinde, O25B07D Nolu 1/5000 Ölçekli Nazım İmar Planı paftasında yer almaktadır.



Uydu Fotoğrafı ve Kadastral Durum

2. PLANLAMA ALANININ KULLANIMI VE KADASTRAL DURUM

Planlama konusu parseller konumlu olduğu bölge Çalkaya Bölgesi Kentsel Gelişim ve Proje Alanı sınırları içerisinde, Kardeş Kentler Caddesi'ne cepheli konumdadır. Parselin konumlu olduğu bölgede gelişmekte olan konut ve ticaret alanlarının planlandığı, henüz yapılaşmanın tamamlanmadığı bir gölgedir. Bölge plan revizyonu yeni yapılmış karma kullanım fonksiyonlarının yoğun olarak konumlandırıldığı, kentin ve bölgenin yeni gelişim alanları arasında yer almaktadır.

3. PLAN DEĞİŞİKLİĞİNİN AMAÇ VE KAPSAMI

Yürürlükteki 1/5000 Ölçekli Nazım ve 1/1000 Ölçekli Uygulama İmar Planı'nda Akaryakıt Servis ve Bakım İstasyonu olarak planlı 15061 ada 12 nolu parselin bir kısmının kent ve bölge ölçeğinde hizmet verecek nitelikte Turizm ve Ticaret Alanı oluşturulmasına ilişkin plan değişikliği yapılması amaçlanmaktadır.

4. PLANLAMA KARARLARI

Planlama konusu Aksu İlçesi Altıntaş Mahallesi konumlu parseller Çalkaya Kentsel Dönüşüm ve Gelişim Proje Alanı sınırları içerisinde yer almaktadır. Söz konusu parsel yürürlükteki 1/25000 Ölçekli Nazım İmar Planı'nda Ticaret Alanı ve 1/5000 Ölçekli Nazım İmar Planı'nda ise Akaryakıt Servis ve Bakım İstasyonu olarak planlandığı görülmektedir.



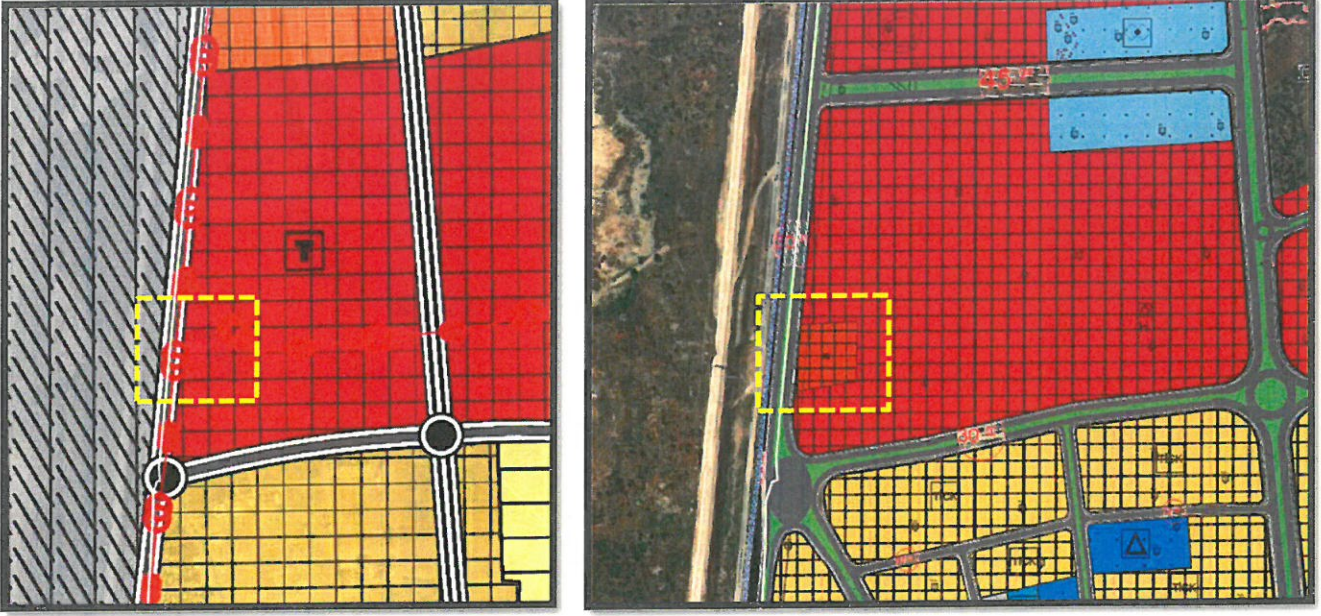

### Yürürlükteki 1/25000 ve 1/5000 Ölçekli Nazım İmar Planı'ndaki Konumu

Merkez 6 İlçe 1/25000 Ölçekli Nazım İmar Planı Plan Hükümleri Ticaret Alanları 5.2.2 maddesinde belirtildiği üzere ticaret alanları yanı sıra bu alanlarda otel ve konaklama alanı da yapılabileceği belirtilmektedir. Tesislerin kuruluş aşamalarında Turizm Bakanlığı tarafından otel alanı yetkilendirme belgeleri kapsamında imar planında turizm ibaresinin yer alması gerekliliği talep edilmektedir. Bu kapsamda söz konusu tesisin ticaret alanına ek turizm alanı olarak da belirtilmesi gerekliliği şarttır.

Planlama konusu parsel üzerinde halihazırda Akaryakıt Servis ve bakım İstasyonu bulunmaktadır. Parsel üzerinde fiziki kullanımına bakıldığında akaryakıt istasyonu parselin güney kısmında kurulmuş, kuzey kısmı ise otopark alanı olarak kullanılmaktadır. Mevcut kullanımına göre parselin kuzey kısmında yer alan boş durumdadır.

Çalkaya-Altıntaş Bölgesi konumu itibari ile Lara plajlarına ve havaalanına yakın olması sebebi ile yakın zamanda yerli ve yabancı turist faaliyetlerinin yoğunlaştığı bir bölge konumuna gelmiştir. Bölgede konut, ticaret ve turizm alanlarının hızla arttığı ve kullanıldığı da görülmektedir. Bu sebeple parselin kullanılmayan kuzey kısmının bölgenin mevcut turizm ve ticari potansiyeline kazandırılması amacı ile plan değişikliği yapılması öngörülmektedir. Mevcut istasyon alanının TSE Standartlarına uygun depolama ve satış alanları asgari mesafe ölçüleri dikkate alınarak kuzey kısmında Ticaret-Turizm Alanı oluşturulması amaçlanmaktadır.

Söz konusu mevcut akaryakıt istasyonunun depolama ve satış üniteleri halihazırdaki konumları TSE Asgari Güvenlik Mesafesi şartlarına uygundur. Turizm-Ticaret Alanı oluşturulduğunda mevcut akaryakıt istasyonunun kullanımına güvenli bir şekilde devam edebilecek görülmektedir. Söz konusu istasyon alanının vaziyet planı rapor ekinde sunulmaktadır.

Söz konusu parselin kuzey kısmında 2004 m<sup>2</sup> Turizm-Ticaret Alanı, kalan 3836,60 m<sup>2</sup>'lik kısmı ise Akaryakıt Servis ve Bakım İstasyonu olarak yeniden düzenlenmiştir. Planlama konusu parselden ayrılan Turizm-Ticaret Alanı kullanımı alt ölçekli 1/1000 Ölçekli Uygulama İmar Planı taslağında da görüleceği üzere bölgedeki yapılaşma koşullarına uygun şekilde düzenlenmesi amaçlanmaktadır.



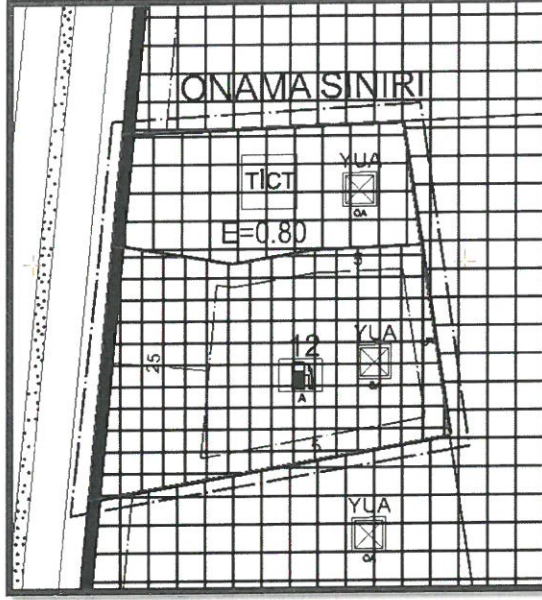

**1/1000 Ölçekli Uygulama İmar Planı Taslağı**

Çalkaya Planlama bölgesinde 1/5000 Ölçekli Nazım ve 1/1000 Ölçekli Uygulama İmar Planı onama ve yürütme yetkisi Antalya Büyükşehir Belediyesi'nde olması sebebi ile 1/5000 Ölçekli Nazım ve 1/1000 Ölçekli Uygulama İmar Planı Değişikliği eş zamanlı olarak yürütülmektedir.

Yukarıda açıklanan kapsam ve gerekçelerle hazırlanan 1/5000 Ölçekli Nazım İmar Planı Değişikliği ekte sunulmaktadır.

**PLAN NOTU:**

- ÇALKAYA BÖLGESİ KENTSEL DÖNÜŞÜM VE GELİŞİM PROJE ALANI 1/5000 ÖLÇEKLİ NAZIM İMAR PLANI PLAN HÜKÜMLERİ GEÇERLİDİR.

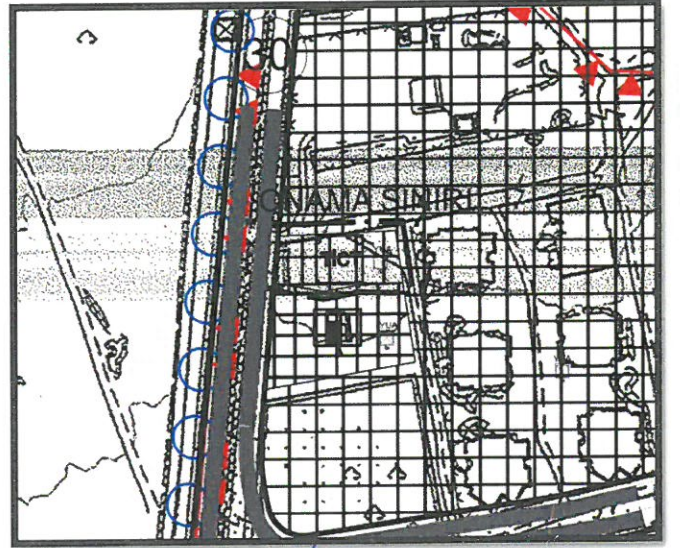
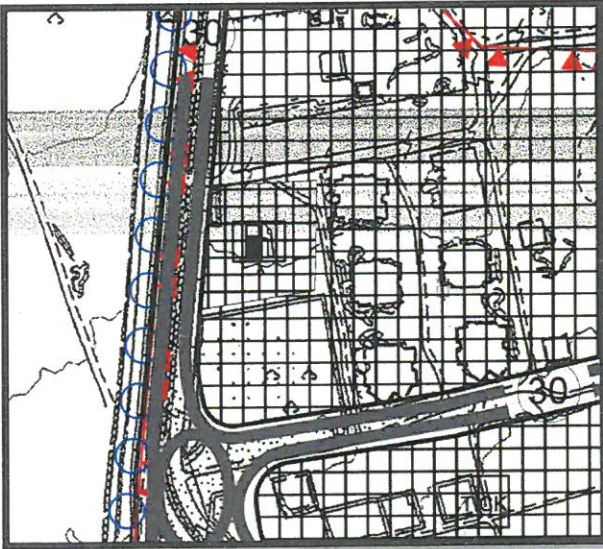

**Mevcut ve Öneri 1/5000 Ölçekli Nazım İmar Planı (Ölçeksiz)**

M. Alicandal  
Şehir Plancısı  
Din. No: 2412014 Ada Sic. No: 5948

Mustafa ÇOK  
Şehir Plancısı (A Grubu)  
Yet. S.No: 0727 / D.No: 1865