



T.C.
ANTALYA BÜYÜKŞEHİR BELEDİYE BAŞKANLIĞI
İmar ve Şehircilik Dairesi Başkanlığı



103

Sayı : E-21751160-105.03-253848
Konu : Kaş İlçesi, Kalkan Mah. 237 Ada 3 Parsel
1/500 Ölçekli Kalkan Tarihi Kent Merkezi
Kentsel Sit Alanı ve Koruma Alanı KAİP
Değ. Hk.

07.03.2023

BAŞKANLIK MAKAMINA

Kaş Belediye Meclisinin 01.12.2022 tarih ve 83 sayılı karar ile kabul edilen; Kalkan Mahallesi, 237 Ada 3 Parselin Uygulamaya Esas Yapılaşma Tablosunda 1/500 Ölçekli Kalkan Tarihi Kent Merkezi Kentsel Sit Alanı ve Koruma Alanı Koruma Amaçlı İmar Planı Değişikliğinin incelenerek, karara bağlanmak üzere **Büyükşehir Belediye Meclisine havalesini arz ederim.**

Hüsamettin ELMAS
İmar ve Şehircilik Dairesi Başkanı

Uygun görüşle arz ederim.
Tuncay SARIHAN
Genel Sekreter Yardımcısı

BÜYÜKŞEHİR BELEDİYE MECLİSİNE
Av.Cansel TUNCER
Başkan A.
Genel Sekreter

Ek: - 1/500 ölçekli KAİP Değ. – Plan Açıklama Raporu.

Bu belge, güvenli elektronik imza ile imzalanmıştır.

Doğrulama Kodu: 5TfwJa-aFz5LC-PG5Pkv-lnfp1U-z11tFvEk Doğrulama Linki: <https://www.turkiye.gov.tr/icisleri-belediye-ebys>

Yüksekalan Mahallesi Adnan Menderes Bulvarı No:20 07310 Muratpaşa/Antalya
Telefon No: (242)249 50 00 Faks No: (242)249 52 75
e-Posta: info@antalya.bel.tr İnternet Adresi: <https://www.antalya.bel.tr>
Kep Adresi: abb@hs01.kep.tr

Bilgi için: Zübeyde TOPAKLI
Şehir Plancısı
Telefon No:



T.C.
ANTALYA KAŞ İLÇE BELEDİYESİ
BELEDİYE MECLİSİ

Dönem(Yıl) : 4(2019)
Toplantı : 11
Birleşim : 1

Oturum : 1
Karar Tarihi : 01.12.2022
Karar No : 83

Karar Özeti:

Plan değişikliği teklifi ile taban alanda yoğunlukta herhangi bir değişikliğe gidilmediği, sadece plan ile uygulamaya esas yapılaşma tablosu arasındaki uyumsuzluğu gidermeye dönük değişiklik yapıldığı görüldüğünden İmar Komisyonunca uygun bulunması nedeniyle 15.11.2022 tarih ve 2022/17 sayılı İmar Komisyonu kararının Komisyondan geldiği şekilde kabul edilmesine Belediye Meclisimizce oy birliği ile karar verildi.

KARAR

Belediye Meclisimizin 01.11.2022 tarihli toplantısında görüşülerek 78 sayılı kararı ile İmar Komisyonuna havale edilen Kalkan Mahallesi 237 ada 3 parseline ilişkin Kalkan 1/5000 ölçekli Koruma Amaçlı Uygulama İmar Planı Değişikliğinin İmar Komisyonunca incelenmesi neticesinde;

Yürürlükte olan 1/1000 ölçekli Kalkan Tarihi Kent Merkezi Kentsel Sit ve Koruma Alanı Koruma ve Geliştirme Revizyon İmar Planında 1 Nolu Koruma Alt Bölgesinde kalan ve yeni yapı parseli olarak düzenlenen 237 ada 3 parsel için planda 2 katlı tek kütle yapı, uygulamaya esas yapılaşma tablosunda ise toplam taban alanı 42 m2 ve toplam yapı alanı büyüklüğü 69 m2 olacak şekilde 1 (bir) ve (2) iki katlı olmak üzere 2 adet kütle nizam yapı belirlendiği görülmüştür.

Plan değişikliği teklifi ile de planda ve toplam yapı alanında bir değişikliğe gidilmediği 2 katlı tek kütle yapının korunduğu, uygulamaya esas yapılaşma tablosunda ise değişikliğe gidilerek 2 katlı kütle yapı, yapı taban alanı 42 m2 ve toplam yapı alanının ise 69 m2 olarak önerildiği görülmüştür.

Plan değişikliği teklifi ile taban alanda yoğunlukta herhangi bir değişikliğe gidilmediği, sadece plan ile uygulamaya esas yapılaşma tablosu arasındaki uyumsuzluğu gidermeye dönük değişiklik yapıldığı görüldüğünden İmar Komisyonunca uygun bulunması nedeniyle 15.11.2022 tarih ve 2022/17 sayılı İmar Komisyonu kararının Komisyondan geldiği şekilde kabul edilmesine Belediye Meclisimizce oy birliği ile karar verildi.

Başkan

Mutlu ULUTAŞ
Belediye Başkanı

Katip

Hasan TOKER
Meclis Üyesi

Katip

Muzaffer GÖKÇÜL
Meclis Üyesi

Bu belge, e-Belediye Bilgi Sistemi'nde güvenli elektronik imza ile imzalanmıştır.

ANTALYA-KAŞ-KALKAN MAHALLESİ

237 ADA 3 NOLU PARSEL

KAŞ (ANTALYA) KALKAN TARİHİ KENT MERKEZİ KENTSEL SİT ALANI VE KORUMA ALANI
KORUMA AMAÇLI İMAR PLANI DEĞİŞİKLİĞİ

BUGÜNKÜ DURUM							237 ADA YAPILANMA KOŞULLARI						
Parsel no	Parsel Alanı (m ²)	Bina Taban Alanı (m ²)	TAKS Değeri	KAKS Değeri	Kat Adeti	Kullanımı	PLANLAMA DÖNEMİ						
							Oluşan Parsel Büyüklüğü (yaklaşık değer)(m ²)	Parselde Yapılan İşlem	Plan Koşullarına Göre Öneri Bina Taban Alanı(m ²)	Plan Koşulu	Planda önerilen kullanım fonksiyonu	İlgili Kurum	
1*	166	55	0.33	0.33	1	Subasman	172	Yeni Yapı + Yoldan İhdas	27	Kütle Nizam 2 Kat	Konut		
									15	Kütle Nizam 1 Kat			
Toplam	166	55	0.33	0.33	1		172		42				

* Yapı ruhsatlı olmasından dolayı yaklaşık 6 m² yoldan ihdas yapılmıştır. Ruhsat projesi tabloda belirtilen koşullara göre yeniden düzenlenecektir.

237 Ada Mevcut Yapılanma Koşulları

BUGÜNKÜ DURUM							237 ADA ÖNERİ YAPILANMA KOŞULLARI						
Parsel no	Parsel Alanı (m ²)	Bina Taban Alanı (m ²)	TAKS Değeri	KAKS Değeri	Kat Adeti	Kullanımı	PLANLAMA DÖNEMİ						
							Oluşan Parsel Büyüklüğü (yaklaşık değer)(m ²)	Parselde Yapılan İşlem	Plan Koşullarına Göre Öneri Bina Taban Alanı(m ²)	Plan Koşulu	Planda önerilen kullanım fonksiyonu	İlgili Kurum	
3*	172	55	0.33	0.33	1	Subasman	172	Yeni Yapı	42	Kütle Nizam 2 Kat	Konut		
Toplam	172	55	0.33	0.33	1		172		42 **				

* Ruhsat projesi tabloda belirtilen koşullara göre yeniden düzenlenecektir.
** Toplam İnşaat Alanı 69 m² yi geçemez.

237 Ada Öneri Yapılanma Koşulları

ANTALYA-KAŞ-KALKAN MAHALLESİ
237 ADA 3 NOLU PARSEL
KAŞ (ANTALYA) KALKAN TARİHİ KENT MERKEZİ KENTSEL SİT ALANI VE KORUMA ALANI
KORUMA AMAÇLI İMAR PLANI DEĞİŞİKLİĞİ, PLAN AÇIKLAMA RAPORU

ANTALYA-KAŞ-KALKAN MAHALLESİ
237 ADA 3 NOLU PARSEL
KAŞ (ANTALYA) KALKAN TARİHİ KENT MERKEZİ KENTSEL SİT
ALANI VE KORUMA ALANI
KORUMA AMAÇLI İMAR PLANI DEĞİŞİKLİĞİ
PLAN AÇIKLAMA RAPORU

Antalya İli, Kaş İlçesi, Kalkan Mahallesi sınırlarında yer alan 237 ada 3 nolu parselde Kaş (Antalya) Kalkan Tarihi Kent Merkezi Kentsel Sit Alanı ve Koruma Alanı Koruma Amaçlı İmar Planı Değişikliği hazırlanmıştır.

Planlama alanı yaklaşık 172 m² dir.

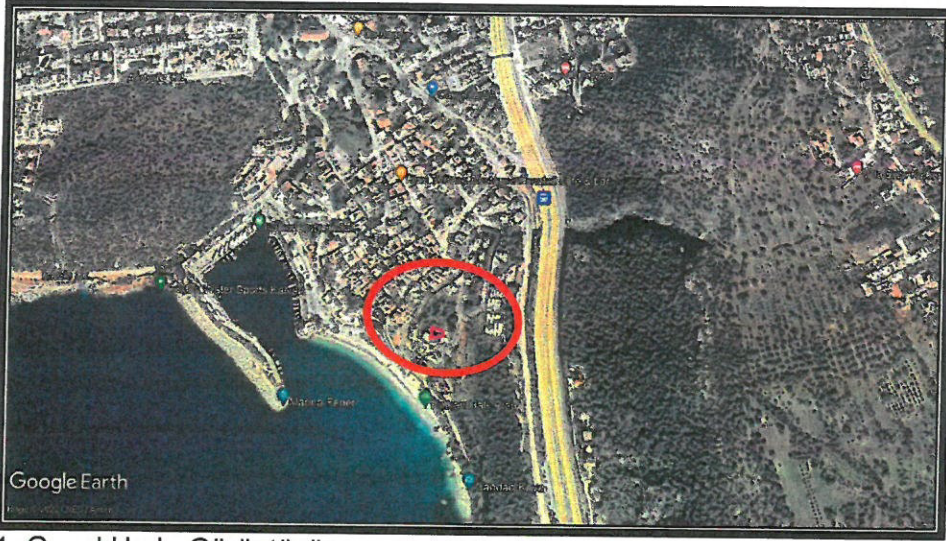

1. Genel Uydu Görüntüsü



2. Planlama Alanı Uydu Görüntüsü

AKDENİZ PLANLAMA BÜROSU-FUNDA YÖRÜK
ADRES: Etiler Mh. Evliya Çelebi Cd. 861 Sk. Beyaz Apt. No: 5 K:1 D:1 Muratpaşa/ANTALYA
Tel&Fax: 0 (242) 248 67 50 GSM: 0 (533) 632 56 19 E-mail: akdenizplanlama@gmail.com

ANTALYA-KAŞ-KALKAN MAHALLESİ
237 ADA 3 NOLU PARSEL
KAŞ (ANTALYA) KALKAN TARİHİ KENT MERKEZİ KENTSEL SİT ALANI VE KORUMA ALANI
KORUMA AMAÇLI İMAR PLANI DEĞİŞİKLİĞİ, PLAN AÇIKLAMA RAPORU

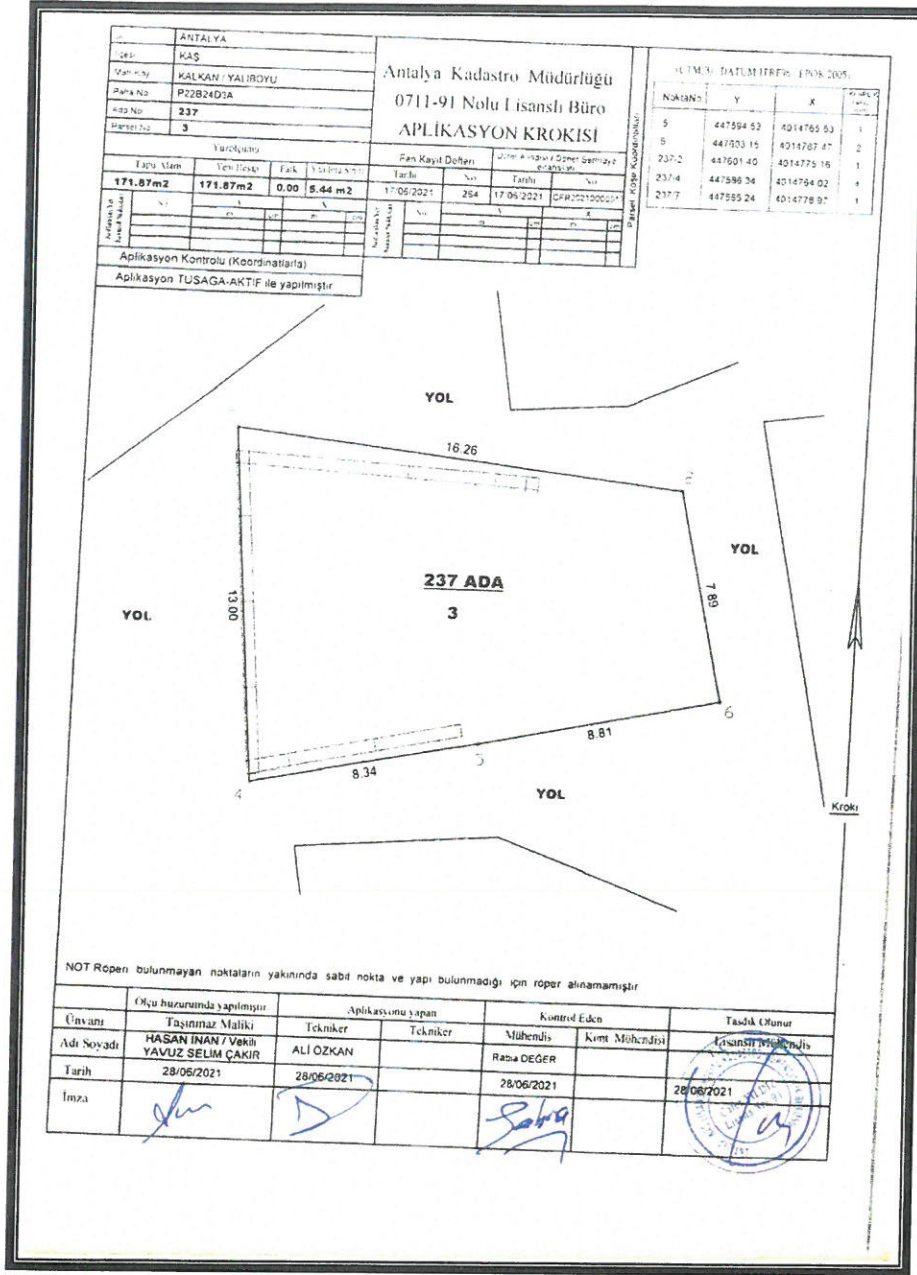

3. Kadasral Durum

Planlama alanı önceki yapılanma koşulları tablosunda; 166 m² alanlı olan 237 ada 1 nolu parselde 6 m² yoldan ihdas yapılması ile ilgili tablo notunun olduğu görülmektedir. Bu duruma göre 237 ada 1 nolu parsel, yoldan ihdas işlemi yapıldıktan sonra 171.87 m² alanlı 237 ada 3 nolu parsele dönüşmüştür.

Yürürlükteki Kaş (Antalya) Kalkan Tarihi Kent Merkezi Kentsel Sit Alanı ve Koruma Alanı 1/500 ölçekli Koruma ve Geliştirme Revizyon İmar Planı, 237 ada 3 nolu parsel 2 katlı tek yapı şeklinde görülürken planın eki olan yapılaşma tablolarında 1 katlı ve 2 katlı iki adet yapı şeklinde görülmektedir. Bu sebeple 237 ada 3 nolu parselin yapılaşma tablosu ile Kaş (Antalya) Kalkan Tarihi Kent Merkezi

[Handwritten signature]

ANTALYA-KAŞ-KALKAN MAHALLESİ
237 ADA 3 NOLU PARSEL
KAŞ (ANTALYA) KALKAN TARİHİ KENT MERKEZİ KENTSEL SİT ALANI VE KORUMA ALANI
KORUMA AMAÇLI İMAR PLANI DEĞİŞİKLİĞİ, PLAN AÇIKLAMA RAPORU

Kentsel Sit Alanı ve Koruma Alanı 1/500 ölçekli Koruma ve Geliştirme Revizyon İmar Planı arasında farklılık görülmekte olup yapılaşma ile ilgili koşulları belirlenemediği için mağduriyet oluşmuştur.

Planlama alanında oluşan maddi hatayı gidermek amacıyla 237 ada 3 nolu parselin yapılaşma tablosu ile Kaş (Antalya) Kalkan Tarihi Kent Merkezi Kentsel Sit Alanı ve Koruma Alanı 1/500 ölçekli Koruma ve Geliştirme Revizyon İmar Planı uyumlu hale getirilerek plan değişikliği hazırlanmıştır.

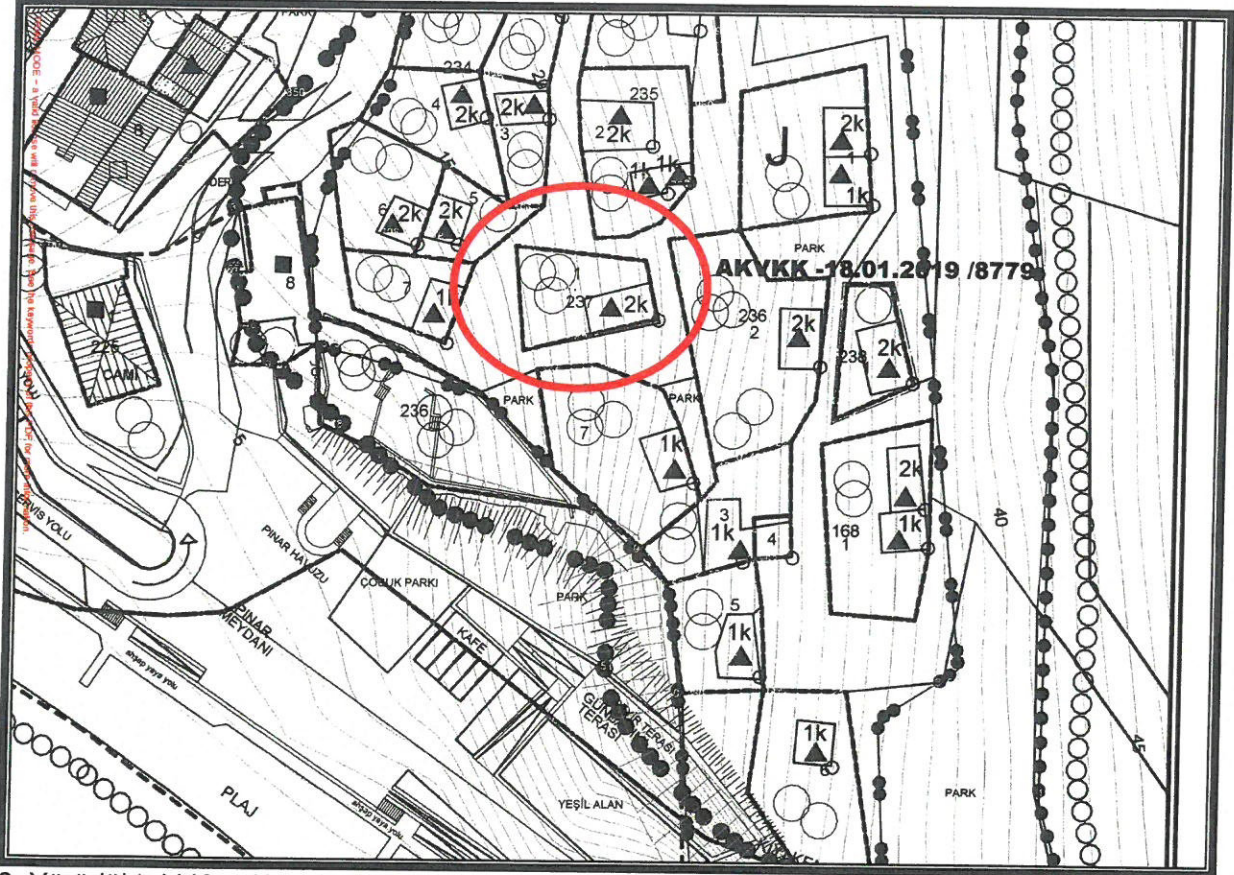

6. Yürürlükteki Kaş (Antalya) Kalkan Tarihi Kent Merkezi Kentsel Sit Alanı ve Koruma Alanı 1/500 ölçekli Koruma ve Geliştirme Revizyon İmar Planı



ANTALYA-KAŞ-KALKAN MAHALLESİ
237 ADA 3 NOLU PARSEL
KAŞ (ANTALYA) KALKAN TARİHİ KENT MERKEZİ KENTSEL SİT ALANI VE KORUMA ALANI
KORUMA AMAÇLI İMAR PLANI DEĞİŞİKLİĞİ, PLAN AÇIKLAMA RAPORU

237 ADA YAPILANMA KOŞULLARI												
BUGÜNKÜ DURUM							PLANLAMA DÖNEMİ					
Parsel no	Parsel Alanı (m ²)	Bina Taban Alanı (m ²)	TAKS Değeri	KAKS Değeri	Kat Adeti	Kullanımı	Oluşan Parsel Büyüklüğü (yaklaşık değer)(m ²)	Parselde Yapılan İşlem	Plan Koşullarına Göre Öneri Bina Taban Alanı(m ²)	Plan Koşulu	Planda önerilen kullanım fonksiyonu	İlgili Kurum
1*	166	55	0.33	0.33	1	Subasman	172	Yeni Yapı + Yoldan İhdas	27	Kütle Nizam 2 Kat	Konut	
									15	Kütle Nizam 1 Kat		
Toplam	166	55	0.33	0.33	1		172		42			

* Yapı ruhsatlı olmasından dolayı yaklaşık 6 m²yoldan ihdas yapılmıştır. Ruhsat projesi tabloda belirtilen koşullara göre yeniden düzenlenecektir.

4. 237 Ada Mevcut Yapılanma Koşulları

237 ADA ÖNERİ YAPILANMA KOŞULLARI												
BUGÜNKÜ DURUM							PLANLAMA DÖNEMİ					
Parsel no	Parsel Alanı (m ²)	Bina Taban Alanı (m ²)	TAKS Değeri	KAKS Değeri	Kat Adeti	Kullanımı	Oluşan Parsel Büyüklüğü (yaklaşık değer)(m ²)	Parselde Yapılan İşlem	Plan Koşullarına Göre Öneri Bina Taban Alanı(m ²)	Plan Koşulu	Planda önerilen kullanım fonksiyonu	İlgili Kurum
3*	172	55	0.33	0.33	1	Subasman	172	Yeni Yapı	42	Kütle Nizam 2 Kat	Konut	
Toplam	172	55	0.33	0.33	1		172		42**			

* Ruhsat projesi tabloda belirtilen koşullara göre yeniden düzenlenecektir.
** Toplam İnşaat Alanı 69 m² yi geçemez.

5. 237 Ada Öneri Yapılanma Koşulları

ANTALYA-KAŞ-KALKAN MAHALLESİ
237 ADA 3 NOLU PARSEL
KAŞ (ANTALYA) KALKAN TARİHİ KENT MERKEZİ KENTSEL SİT ALANI VE KORUMA ALANI
KORUMA AMAÇLI İMAR PLANI DEĞİŞİKLİĞİ, PLAN AÇIKLAMA RAPORU

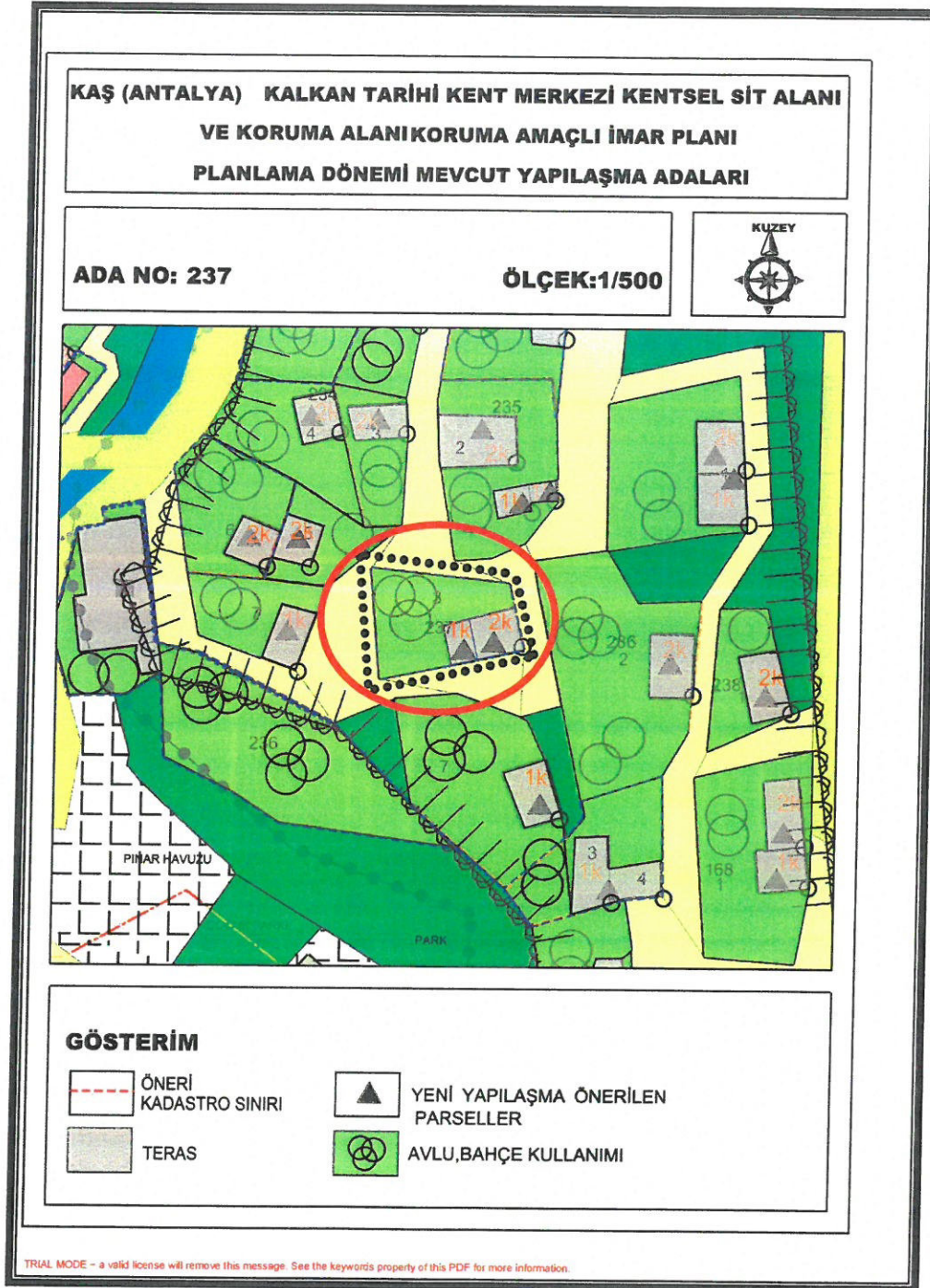

6. 237 Ada Mevcut Yapılaşma Adaları



ANTALYA-KAŞ-KALKAN MAHALLESİ
237 ADA 3 NOLU PARSEL
KAŞ (ANTALYA) KALKAN TARİHİ KENT MERKEZİ KENTSEL SİT ALANI VE KORUMA ALANI
KORUMA AMAÇLI İMAR PLANI DEĞİŞİKLİĞİ, PLAN AÇIKLAMA RAPORU

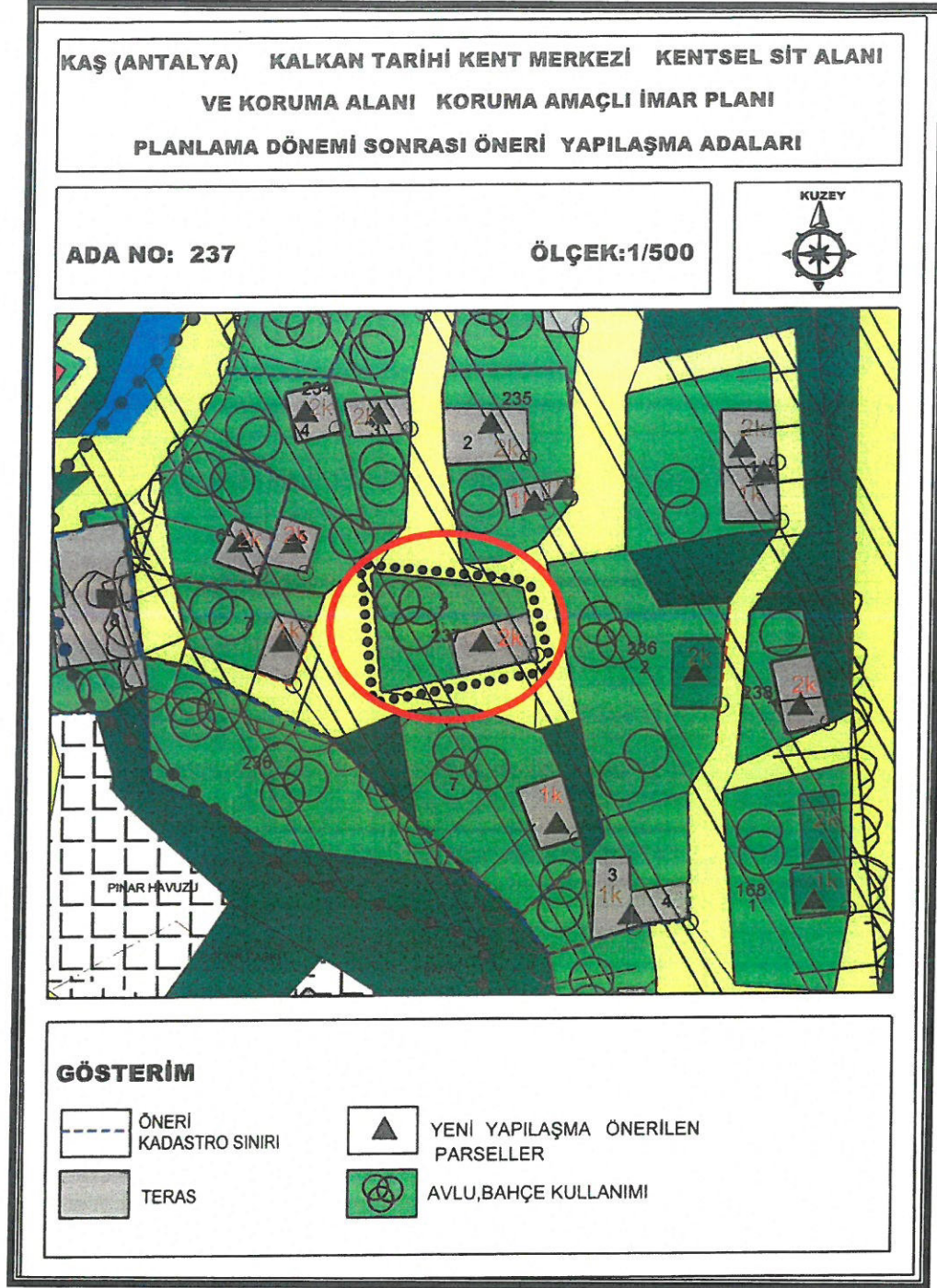

7. 237 Ada Öneri Yapılaşma Adaları

ANTALYA-KAŞ-KALKAN MAHALLESİ
237 ADA 3 NOLU PARSEL
KAŞ (ANTALYA) KALKAN TARİHİ KENT MERKEZİ KENTSEL SİT ALANI VE KORUMA ALANI
KORUMA AMAÇLI İMAR PLANI DEĞİŞİKLİĞİ, PLAN AÇIKLAMA RAPORU

Öneri İmar Planı Değişikliği ; ana plan kararlarını bozmadan, ulaşım sisteminde arazi kullanımlarının konumunda, yoğunluğunda değişiklik yapılmadan, plan bütünüyle uyumlu olacak şekilde, şehircilik ilkelerine uygun, kamu yararı amacıyla hazırlanmıştır.

Bilgilerinize arz ederim. Saygılarımla.

AKDENİZ PLANLAMA BÜROSU
Funda YÖRÜK, Şehir Plancısı
Etiler Mahallesi Evliya Çelebi Caddesi 861 Sok.
Beyaz Apt. No:5 K:1 D:1 Muratpaşa / ANTALYA
Düden V.D.302 080 21286
Tel:0242 248 67 50 / akdenizplanlama@gmail.com

237 ADA ÖNERİ YAPILANMA KOŞULLARI												
BUGÜNKÜ DURUM						PLANLAMA DÖNEMİ						
Parsel no	Parsel Alanı (m ²)	Bina Taban Alanı (m ²)	TAKS Değeri	KAKS Değeri	Kat Adeti	Kullanımı	Oluşan Parsel Büyüklüğü (yaklaşık değer)(m ²)	Parselde Yapılan İşlem	Plan Koşullarına Göre Öneri Bina Taban Alanı(m ²)	Plan Koşulu	Planda önerilen kullanım fonksiyonu	İlgili Kurum
3*	172	55	0.33	0.33	1	Subasman	172	Yeni Yapı	42	Kütle Nizam 2 Kat	Konut	
Toplam	172	55	0.33	0.33	1		172		42 **			

* Ruhsat projesi tabloda belirtilen koşullara göre yeniden düzenlenecektir.

** Toplam inşaat Alanı 69 m² yi geçmez.

AKDENİZ PLANLAMA BÜROSU
 Furda YOLU, Şehir Plancısı
 Etiler Mahallesi Evliya Çelebi Cad. No: 56/1-56/2-56/3-56/4-56/5
 Beyaz Apt. No: 5 K:1 D:1 Muratpaşa / ANTALYA
 Düden V.D. 302 090 2128
 Tel: 0242 248 67 50 / akdenizplanlama@gmail.com

**KAŞ (ANTALYA) KALKAN TARİHİ KENT MERKEZİ KENTSEL SİT ALANI
VE KORUMA ALANI KORUMA AMAÇLI İMAR PLANI
PLANLAMA DÖNEMİ SONRASI ÖNERİ YAPILAŞMA ADALARI**

ADA NO: 237

ÖLÇEK:1/500



GÖSTERİM

 ÖNERİ
KADASTRO SINIRI

 YENİ YAPILAŞMA ÖNERİLEN
PARSELLER

 TERAS

 AVLU,BAHÇE KULLANIMI

KAŞ (ANTALYA) KALKAN TARİHİ KENT MERKEZİ KENTSEL SİT ALANI
VE KORUMA ALANI KORUMA AMAÇLI İMAR PLANI
PLANLAMA DÖNEMİ SONRASI ÖNERİ YAPILAŞMA ADALARI

ADA NO: 237

ÖLÇEK:1/500



GÖSTERİM

 ÖNERİ
KADASTRO SINIRI



YENİ YAPILAŞMA ÖNERİLEN
PARSELLER

 TERAS



AVLU,BAHÇE KULLANIMI



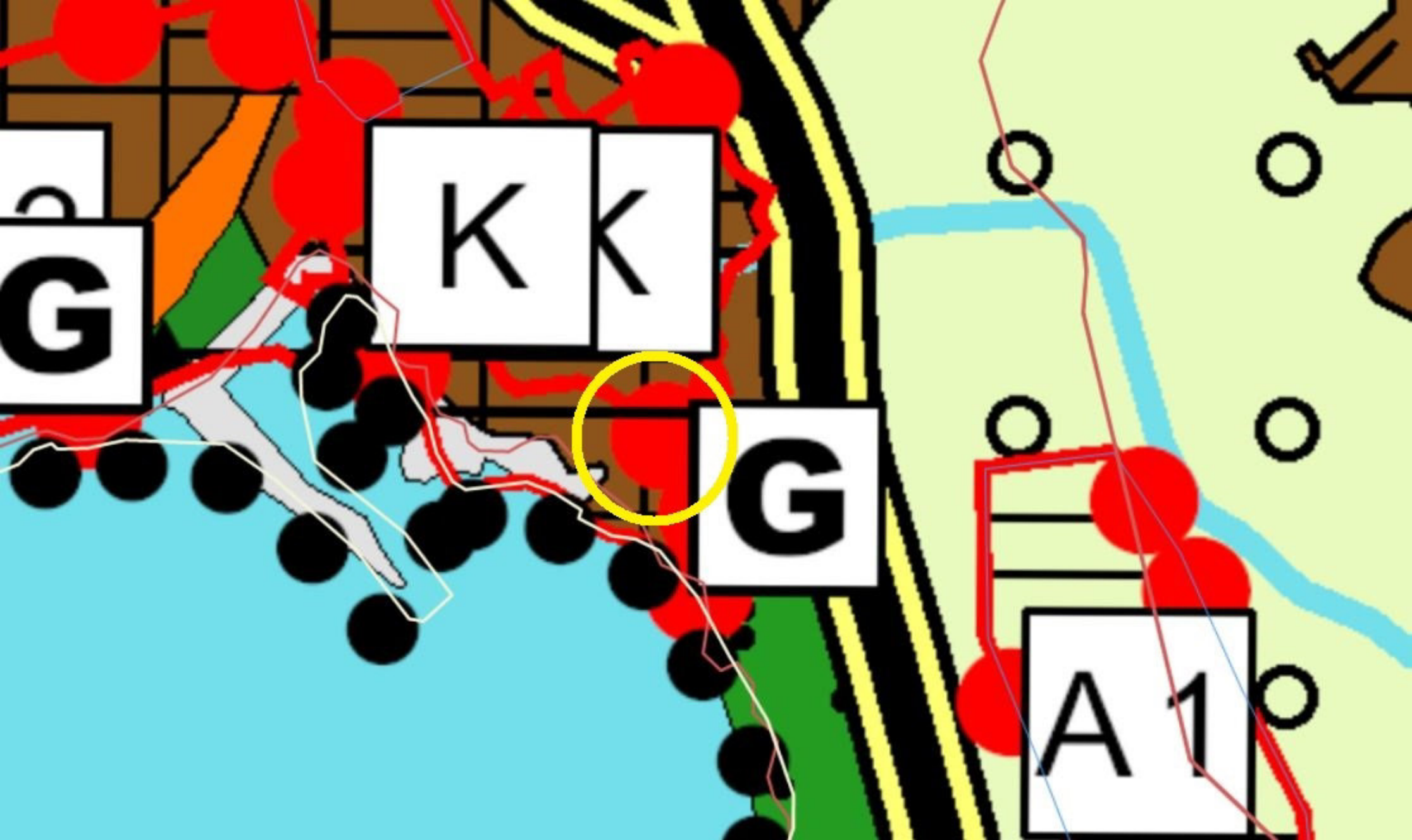

G

K K

G

A 1

KALKAN

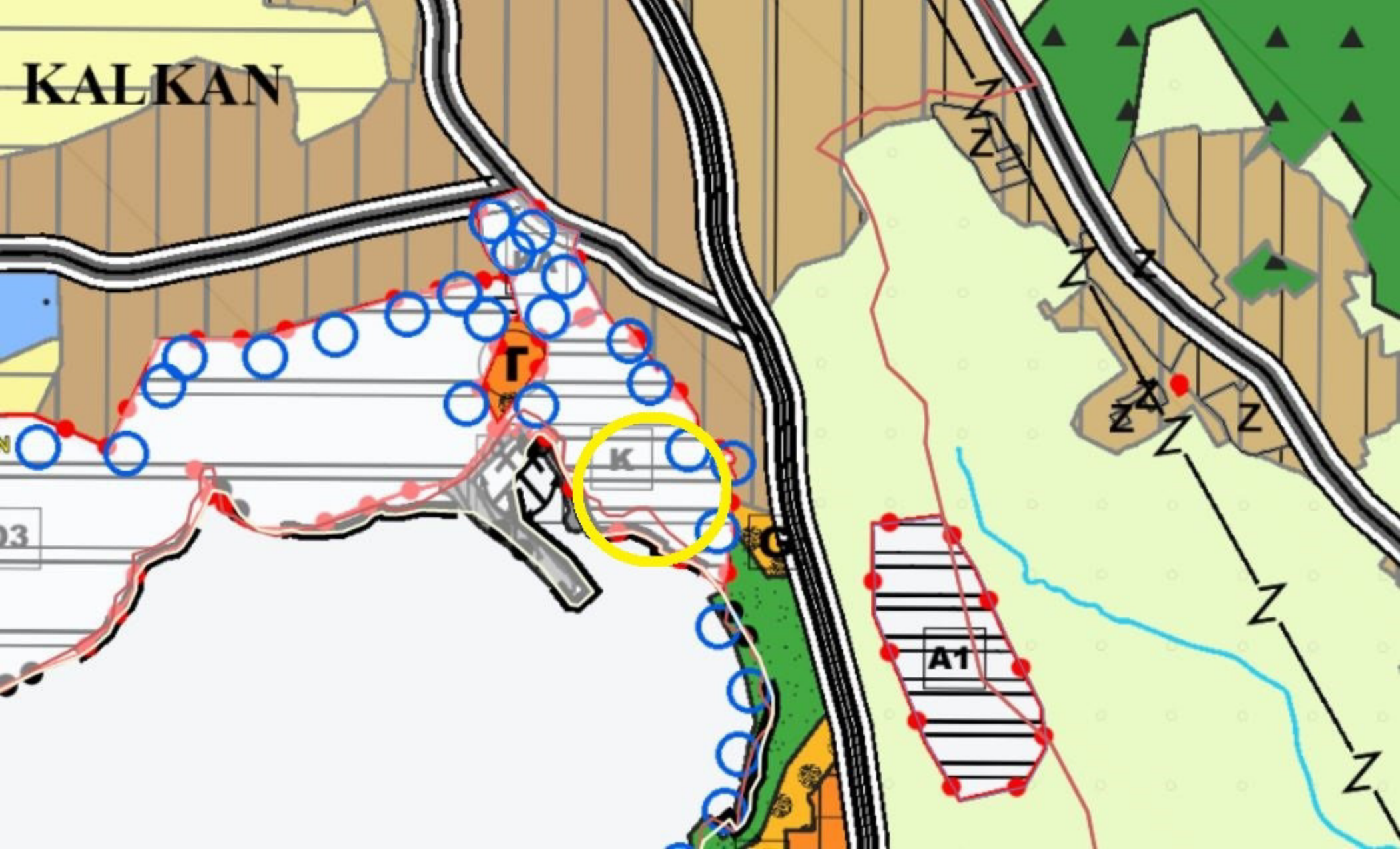

Г

К

A1

Z

Z

Z

03

C

L

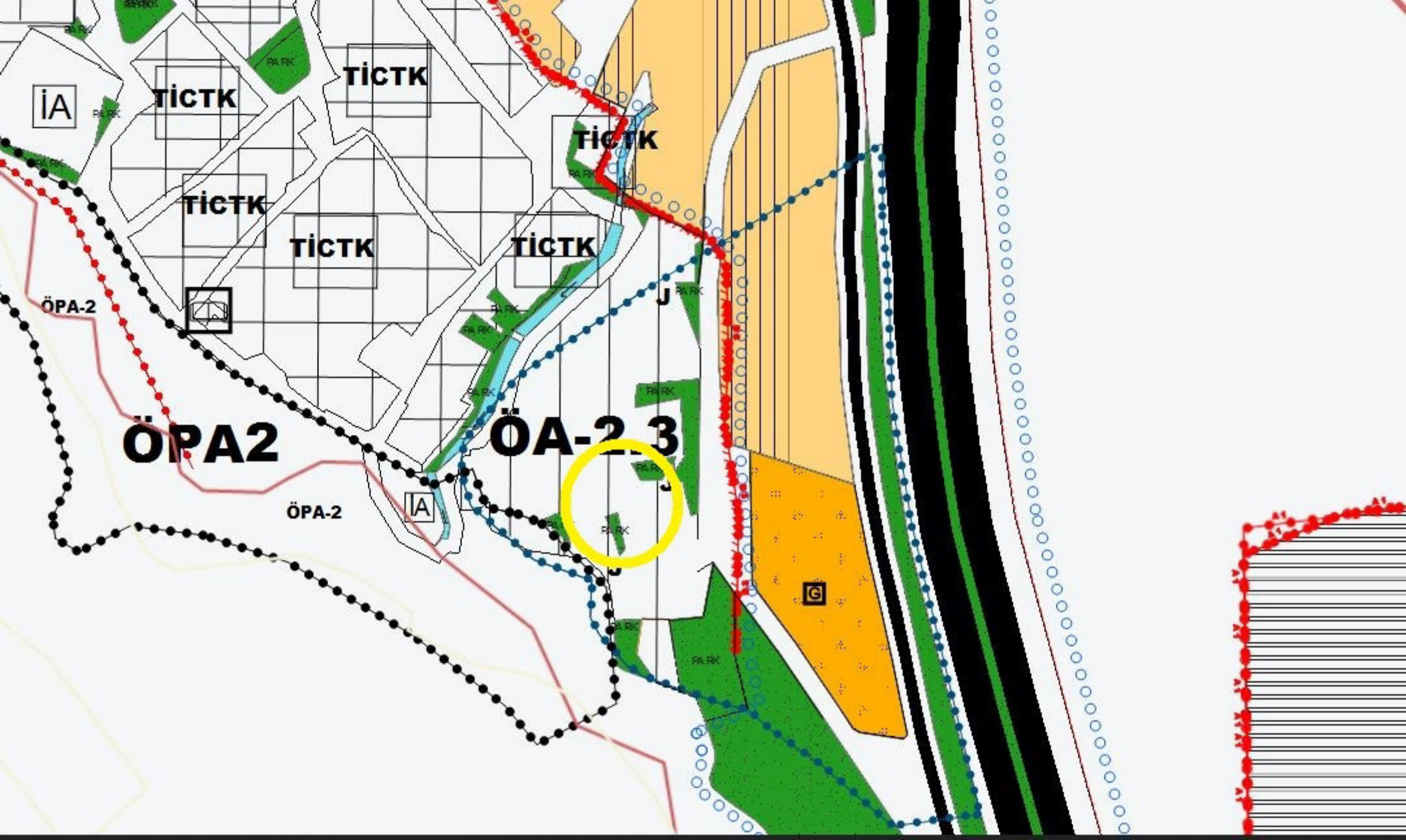

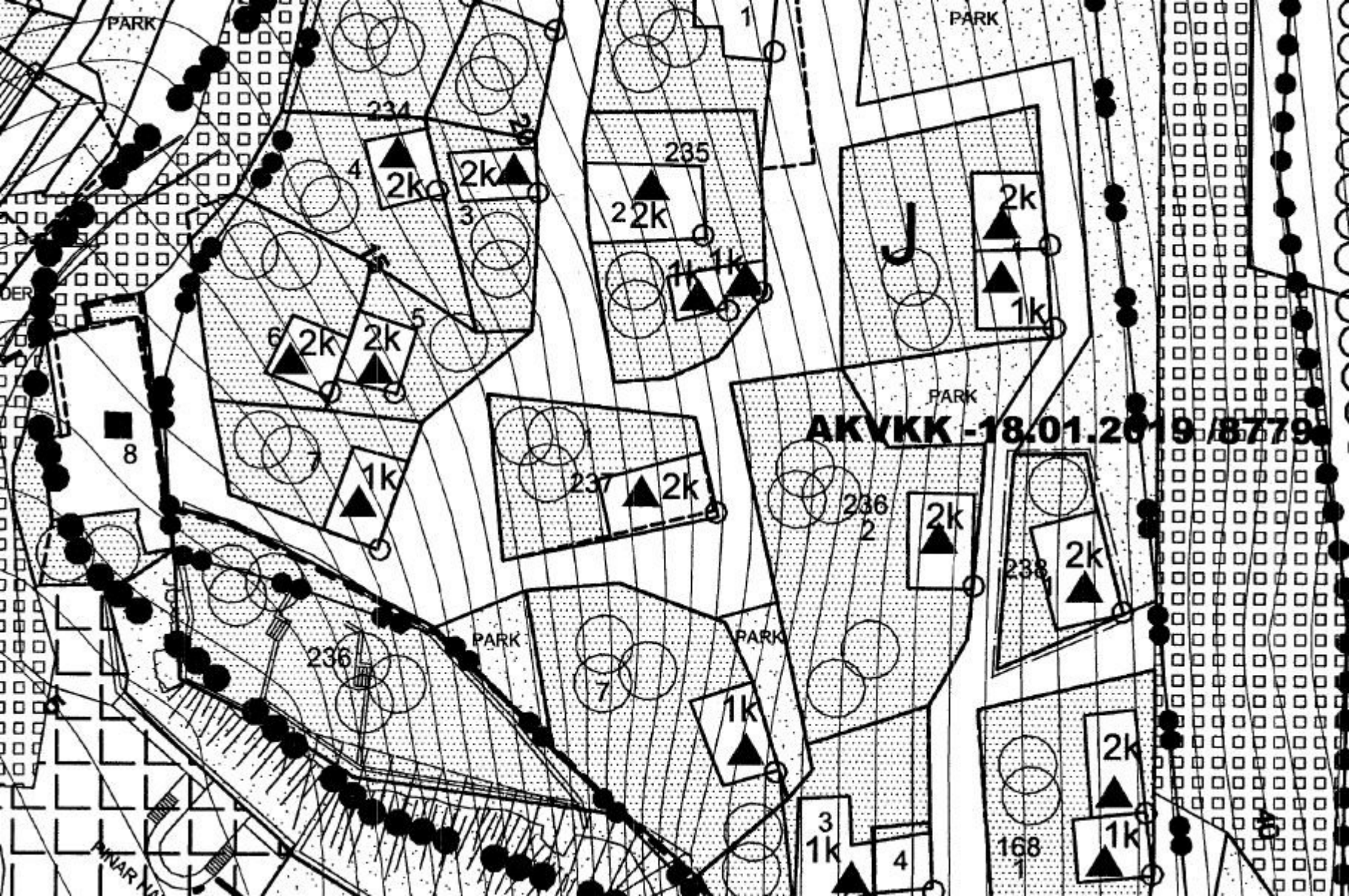

PARK

PARK

234

235

PARK

AKVKK - 18.01.2019 / 8779

PARK

PARK

PARK

236

237

236

238

1

4

2k

2k

22k

2k

1k

2k

2k

1k

2k

2k

2k

1k

2k

1k

3
1k

4

168

8

AVAR NI

DER