



Sayı : E-90852262-105.03-264662

05.04.2023

Konu : Korkuteli, Sımandır (Ulucak) Mah, 1928 ve 1930 Parseller, 1/1000 UİP

BAŞKANLIK MAKAMINA

Korkuteli Belediye Meclisi'nin 07.03.2023 tarih ve 48 sayılı kararı ile uygun bulunan, Sımandır (Ulucak) Mahallesi sınırları içerisinde yer alan 1928 ve 1930 parsellerde Yenilenebilir Enerji Kaynaklarına Dayalı Üretim Tesis Alanı (Güneş Enerji Santrali) planlanmasına yönelik hazırlanan 1/1000 ölçekli Uygulama İmar Planının incelenerek, karara bağlanmak üzere **Büyükşehir Belediye Meclisine havalesini arz ederim.**

Hüsamettin ELMAS
İmar ve Şehircilik Dairesi Başkanı

Uygun görüşle arz ederim.
Tuncay SARIHAN
Genel Sekreter Yardımcısı

BÜYÜKŞEHİR BELEDİYE MECLİSİNE
Av.Cansel TUNCER
Başkan a.
Genel Sekreter

Ek: İlçe BMK, 1/1000 UİP, Plan Açıklama Raporu

Bu belge, güvenli elektronik imza ile imzalanmıştır.

Doğrulama Kodu: +DZ+7v-JnwVAB-gFum19-m030G2-p41dFnIT Doğrulama Linki: <https://www.turkiye.gov.tr/icisleri-belediye-ebys>



T.C
ANTALYA KORKUTELİ BELEDİYESİ
MECLİS KARARI

 KORKUTELİ BELEDİYESİ	Belediye Başkanı : Ömer Niyazi İŞLEK Divan Katibi : Nazan YAVUZ Divan Katibi : Hatice DEMİR	Birleşim : 1
		Oturum : 1
		Karar tarihi: 07.03.2023
İlgili Müdürlük :	İMAR VE ŞEHİRCİLİK MÜDÜRLÜĞÜ	Saat: 14:30:00
Evrakın Özü :	SIMANDIR MAH. 1928 VE 1930 PARSELLER GES PROJESİ	Karar No : 48

KONU : İlgide kayıtlı dilekçe ile İlçenin Simandır Mahallesi 1928 ve 1930 parsellerin GES (Güneş Enerji Santrali) olarak planlanmasına ilişkin Antalya Büyükşehir Belediye Meclisi'nin 09.12.2022 tarih ve 1099 sayılı kararı ile onaylanan 1/5000 ölçekli nazım imar planına göre hazırlanan 1/1000 Ölçekli uygulama imar planının onaylanması talebinde bulunulmuştur. Söz konusu 1/1000 ölçekli uygulama imar planı talebinin Belediye Meclisi'nce değerlendirilerek karar bağlanması hususunda; İmar Komisyonunun 01/03/2023 tarih ve 20 sayılı raporunun görüşülmesi.

KARAR: İmar Komisyonu Raporu:20 Komisyonumuzda yapılan inceleme sonucu; İlçenin Simandır Mahallesi 1928 ve 1930 parsellerin GES (Güneş Enerji Santrali) olarak planlanmasına ilişkin Antalya Büyükşehir Belediye Meclisi'nin 09.12.2022 tarih ve 1099 sayılı kararı ile onaylanan 1/5000 ölçekli nazım imar planına göre hazırlanan GES amaçlı 1/1000 Ölçekli uygulama imar planı

Komisyonumuzca oy birliği ile uygun görülmüştür.

Komisyon Raporu üzerinde Belediye Meclisimizde yapılan görüşme ve müzakere sonucu, İmar Komisyonu Raporunun komisyondan geldiği şekli ile kabul edilmesi için yapılan açık oylamada oy birliği ile kabul edildi.

Ömer Niyazi İŞLEK
Belediye ve Meclis Başkanı

Nazan YAVUZ
Katip Üye

Hatice DEMİR
Katip Üye

ASLI GIBİDİR

Dilruba TAŞ
Korkuteli Belediyesi
Şehir Plancısı

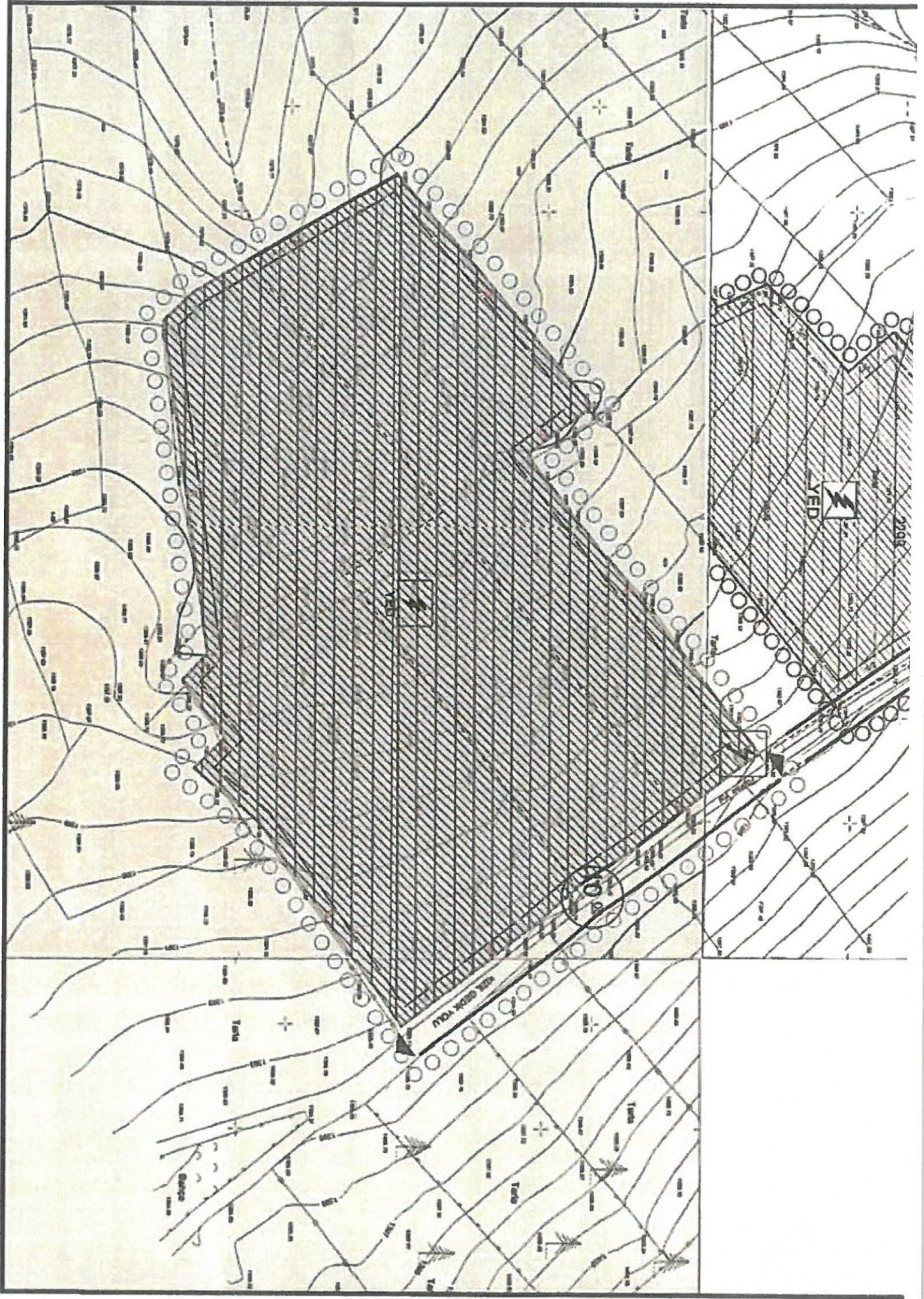

GENEL HÜKÜMLER

1. BU PLAN VE PLAN HÜKÜMLERİNDE YER ALMAYAN HUSUSLARDA 3194 SAYILI İMAR KANUNU, PLANLI ALANLAR İMAR YÖNETMELİĞİ, MEKANSAL PLANLAR YAPIM YÖNETMELİĞİ, 1/25.000 ÖLÇEKLİ KORKUTELİ İLÇESİ NAZIM İMAR PLANI İLE ANTALYA-BURDUR-İSPARTA PLANLAMA BÖLGESİ 1/100.000 ÖLÇEKLİ ÇEVRE DÜZENİ PLANI VE HÜKÜMLERİ GEÇERLİDİR.
2. PLANLAMA ALANINDA 2872 SAYILI ÇEVRE KANUNU HÜKÜMLERİNE UYULACAKTIR.
3. PLANLAMA ALANINDA YENİLENEBİLİR ENERJİ KAYNAKLARININ ELEKTRİK ENERJİSİ ÜRETİM AMAÇLI KULLANIMINA İLİŞKİN KANUN HÜKÜMLERİNE UYULACAKTIR.
4. ELEKTRİK PİYASASINDA LİSANSIZ ELEKTRİK ÜRETİM YÖNETMELİĞİNİN İLGLİ HÜKÜMLERİNE UYULACAKTIR.
5. GÜNEŞ ENERJİSİNE DAYALI ELEKTRİK ÜRETİM TESİSLERİ HAKKINDA YÖNETMELİK HÜKÜMLERİNE UYULACAKTIR.
6. ATIK YÖNETİMİ YÖNETMELİĞİ HÜKÜMLERİNE UYULACAKTIR.
7. SU KİRLİLİĞİ KONTROL YÖNETMELİĞİ HÜKÜMLERİNE UYULACAKTIR.
8. HAVA KALİTESİ DEĞERLENDİRME VE YÖNETİMİ YÖNETMELİĞİ HÜKÜMLERİNE UYULACAKTIR.
9. YERALTI SULARINI KİRLENMEYE VE BOZULMAYA KARŞI KORUNMASI HAKKINDA YÖNETMELİK HÜKÜMLERİNE UYULACAKTIR.
10. TEHLİKELİ MADDELERİN SU VE ÇEVRESİNDE NEDEN OLDUĞU KİRLİLİĞİN KONTROLÜ YÖNETMELİĞİ HÜKÜMLERİNE UYULACAKTIR.
11. AFET BÖLGELERİNDE YAPILACAK YAPILAR HAKKINDAKİ YÖNETMELİĞİN İLİGLİ HÜKÜMLERİNE UYULACAKTIR.
12. ANTALYA VALİLİ ÇEVRE, ŞEHİRCİLİK VE İKLİM DEĞİŞİKLİĞİ İL MÜDÜRLÜĞÜ TARAFINDAN 27.09.2022 TARİHİNDE ONANAN ANTALYA İLİ KORKUTELİ İLÇESİ SIMANDIR MAHALLESİ 0 ADA 1928 VE 1930 PARSELLERE AİT İMAR PLANINA ESAS JEOLÖJİK JEOTEKNİK ETÜD RAPORUNDA BELİRTİLEN HUSUSLARA UYULACAKTIR.
13. ANTALYA VALİLİĞİ ÇEVRE, ŞEHİRCİLİK VE İKLİM DEĞİŞİKLİĞİ İL MÜDÜRLÜĞÜNÜN 11.08.2022 TARİH VE 4313227 SAYILI YAZISINDA BELİRTİLEN HUSUSLARA UYULACAKTIR.
14. ANTALYA KÜLTÜR VARLIKLARINI KORUMA BÖLGE KURULU MÜDÜRLÜĞÜNÜN BİLA TARİH 2919352 SAYILI YAZISINDA BELİRTİLEN HUSUSLARA UYULACAKTIR.

L.

15. DEVLET SU İŞLERİ 13. BÖLGE MÜDÜRLÜĞÜNÜN BİLA TARİH 2554065 SAYILI YAZISINDA BELİRTİLEN HUSUSLARA UYULACAKTIR.
16. ASAT GENEL MÜDÜRLÜĞÜNÜN 29.08.2022 TARİH VE 82909 SAYILI YAZISINDA BELİRTİLEN HUSULARA UYULACAKTIR.
17. ANTALYA VALİLİĞİ İL AFET VE ACİL DURUM MÜDÜRLÜĞÜNÜN 08.08.2022 TARİH VE 354581 SAYILI YAZISINDA BELİRTİLEN HÜKÜMLERE UYULACAKTIR.
18. ANTALYA İL TARIM VE ORMAN MÜDÜRLÜĞÜNÜN 27.09.2022 TARİH VE 7113656 SAYILI YAZISINDA BELİRTİLEN HUSUSLARA UYULACAKTIR.
19. ENERJİ VE TABİİ KAYNAKLAR BAKANLIĞI MADEN VE PETROL İŞLERİ GENEL MÜDÜRLÜĞÜ ÖZEL ALANLAR VE HARİTA DAİRESİ BAŞKANLIĞININ 03.08.2022 TARİH VE 2022251295 SAYILI YAZISINDA BELİRTİLEN HUSULARA UYULACAKTIR.

ÖZEL HÜKÜMLER

1. ENERJİ ÜRETİM ALANI (GES) İÇERİSİNDE; GÜNEŞ PANELLERİ, ENERJİ ÜRETİMİNE YÖNELİK TEKNİK YAPILAR, SOSYAL, İDARİ VE PERSONAL LOJMANI AMAÇLI YAPILAR, HİZMET BİRİMLERİ, TRAFİKO VB. BİRİMLER YER ALABİLİR. ENERJİ ÜRETİM ALANINDA SOSYAL, İDARİ VE PERSONEL LOJMANI OLARAK KULLANILACAK YAPILAR 150 M² TOPLAM ALANI VE 2 KATI (6.50M) GEÇEMEZ. SANTRAL ALANINDA ÜRETİME İLİŞKİN TESİSLER İLE BUNLARIN TAMAMLAYICISI NİTELİĞİNDEKİ ALT YAPI VE ÜST YAPI (TRAFİKO, İRTİBAT MERKEZİ VB. TEKNİK YAPILAR) BETON KOLON ŞEKLİNDE, TAŞINABİLİR NİTELİKTE TEMELSİZ ELEMANLARDAN OLUŞABİLİR.
2. PLAN SINIRLARI İÇERİSİNDE YAPILACAK DİĞER YAPI VE TESİSLER İÇİN E=0.10 YENÇOK=6.50 METRE'DİR.
3. GÜNEŞ ENERJİ PANELLERİ, İNŞAAT EMSALİ HESABINA DAHİL DEĞİLDİR. PANELLER MÜLKİYET SINIRINA 2 METREYE KADAR YAKLAŞABİLİR.
4. TESİSİN TEKNİK ÖZELLİĞİNE GÖRE (GÜNEŞ ENERJİ SANTRALİ) ENERJİ ÜRETİMİNE YÖNELİK DONANIM, TEDAŞ GENEL MÜDÜRLÜĞÜ TARAFINDAN ONAYLANACAK, AVAN PROJESİNDE BELİRLENECEKTİR.
5. PLAN HATLARI İLE MÜLKİYET-KADASTRAL DURUMUN UYUŞMADIĞI YERLERDE, 3 METREYE KADAR OLAN ÇELİŞKİLERİ PLAN DEĞİŞİKLİĞİ YAPMADAN GİDERMEYE BELEDİYESİ YETKİLİDİR.

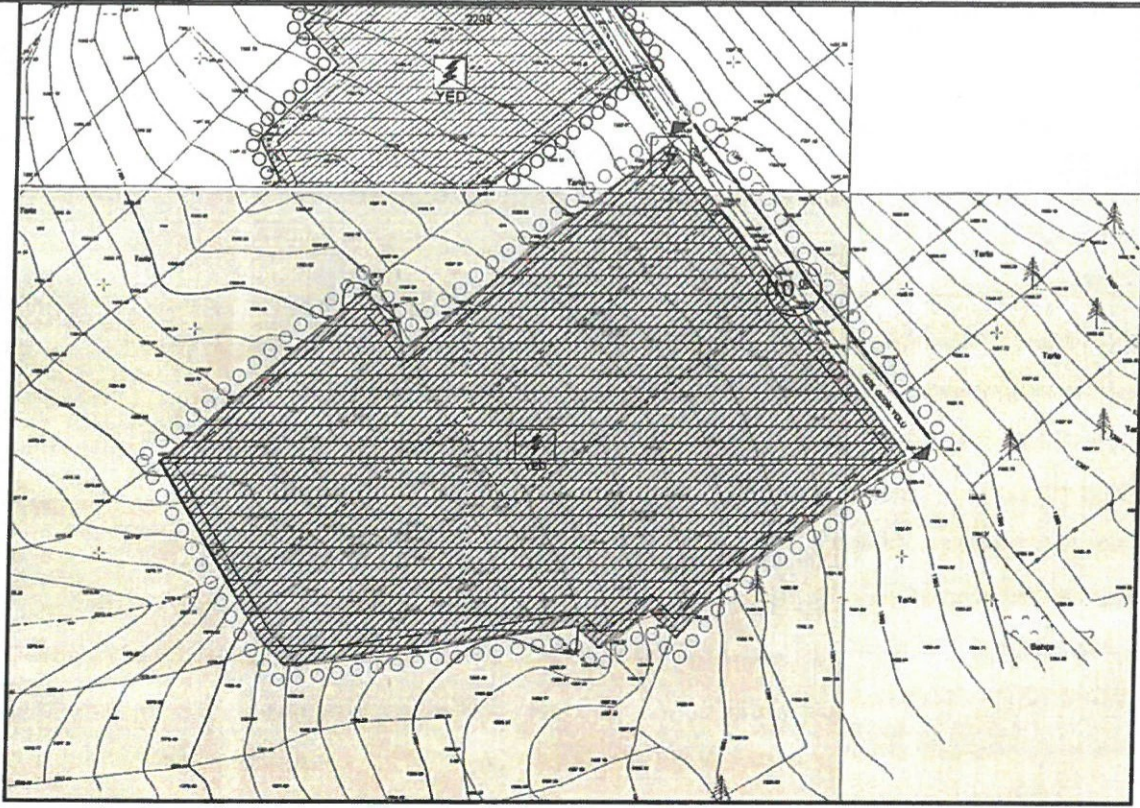

HARİTA 13:Uygulama İmar Planı

Mehmet PALA
A Karne
Şehir Plancısı

Kadir BABACAN
Şehir Plancısı
Sicil No 7284