



ANTALYA BÜYÜKŞEHİR BELEDİYESİ
İMAR VE BAYINDIRLIK KOMİSYONU RAPORU

Tarih:30.03.2023

BİRİM	İMAR VE ŞEHİRCİLİK DAİRESİ BAŞKANLIĞI
TALEP SAHİBİ	AKDENİZ ELEKTRİK DAĞITIM A.Ş.
MECLİS TOPLANTISININ TARİHİ VE GÜNDEM MADDESİ	Büyükşehir Belediye Meclisinin 13.02.2023 tarihli toplantısında gündemin 105. maddesinde görüşülerek İmar ve Bayındırlık Komisyonuna havale edilmiştir.
TALEP KONUSU	Korkuteli Belediye Meclisinin 04.10.2022 tarih ve 116 sayılı kararı ile uygun bulunan, Kargalık Mahallesi sınırları içerisinde yer alan 318 ada batısındaki park alanı içerisindeki trafo alanının, 232 ada güneyindeki park alanına taşınarak büyütülmesine ilişkin hazırlanan 1/1000 ölçekli Uygulama İmar Planı Değişikliği.
KOMİSYON RAPORU:	Korkuteli Belediye Meclisinin 04.10.2022 tarih ve 116 sayılı kararı ile uygun bulunan, Kargalık Mahallesi sınırları içerisinde yer alan 318 ada batısındaki park alanı içerisindeki trafo alanının, 232 ada güneyindeki park alanına taşınarak büyütülmesine ilişkin hazırlanan 1/1000 ölçekli Uygulama İmar Planı Değişikliği Komisyonumuzca incelenmiş, trafo alanı önerilen park alanı ve çevresi onaylı halihazır paftalarına çizilmediği için uygun olmadığı görüşüne varılmıştır. Komisyon Raporu imza altına alınarak, Meclisin takdirine sunulmuştur.

Mithat ARAS
İmar Kom. Başkanı

Toplantıya Katılmadı.

Metin ALTUNBAŞ
İmar Kom. Üyesi

Zekeriya ALTUN
İmar Kom. Üyesi

Hasan Ali ACAR
İmar Kom. Üyesi

Hasan Can KAMBUROĞLU
İmar Kom. Üyesi

Ali ÇETİN
İmar Kom. Üyesi

Hasan Cumhur GÖNCÜ
İmar Kom. Üyesi

Mehmet Ali KIRIŞ
İmar Kom. Üyesi

Selçuk SENİRLİ
İmar Kom. Üyesi

T.C
ANTALYA KORKUTELİ BELEDİYESİ
MECLİS KARARI

 KORKUTELİ BELEDİYESİ	Belediye Başkanı : Ömer Niyazi İŞLEK Divan Katibi : Nazan YAVUZ Divan Katibi : Hatice DEMİR	Birleşim: 1
		Oturum : 1
		Karar tarihi: 04.10.2022
İlgili Müdürlük :	İMAR VE ŞEHİRCİLİK MÜDÜRLÜĞÜ	Saat: 14:30:00
Evrakın Özü :	KARGALIK MAH. 232 ADANIN GÜNEYİNDEKİ TRAFİK ALANI	Karar No : 116

KONU : İlgide kayıtlı dilekçe ekinde sunulan imar planı dosyasına göre Korkuteli İlçesi Kargalık Mahallesi sınırları içerisinde yer alan 232 adanın güneyindeki park alanı içerisinde trafo alanı ayrılmasına yönelik hazırlanan 1/1000 ölçekli Uygulama İmar Plan tadilatının yapılması talep edilmiştir. Bahse konu talebin Belediye Meclisince değerlendirilerek karara bağlanması hususunda: İmar Komisyonunun 21/09/2022 tarih ve 47 sayılı raporunun görüşülmesi.

KARAR: İmar Komisyonu Raporu:47 Komisyonumuzda yapılan inceleme sonucu;

İlçenin Kargalık Mahallesi sınırları içerisinde yer alan 232 adanın güneyindeki park alanı içerisinde trafo alanı ayrılmasına yönelik hazırlanan 1/1000 ölçekli Uygulama İmar Plan tadilatı dosyası

Komisyonumuzca oy birliği ile uygun görülmüştür.

Komisyon Raporu üzerinde Belediye Meclisimizde yapılan görüşme ve müzakere sonucu, **İmar Komisyonu Raporunun** komisyondan geldiği şekli ile kabul edilmesi için yapılan açık oylamada oy birliği ile kabul edildi.

Ömer Niyazi İŞLEK
Belediye ve Meclis Başkanı

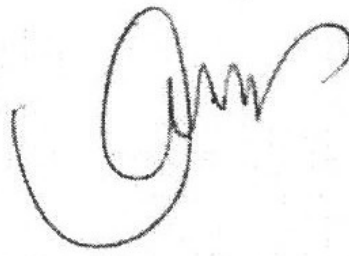

Nazan YAVUZ
Katip Üye

Hatice DEMİR
Katip Üye

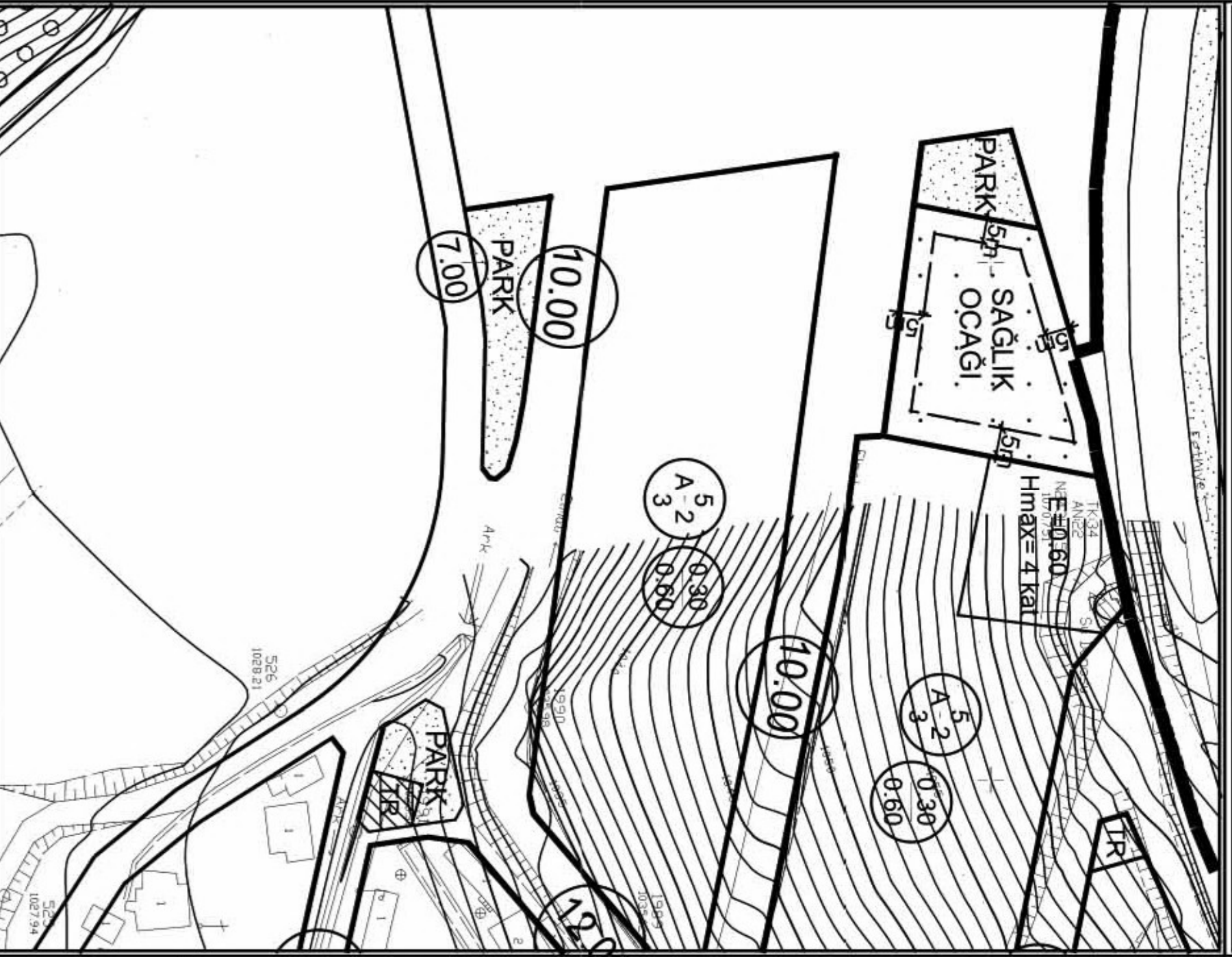
KORKUTELİ BELEDİYESİ
MAHALLE:KARGALIK
ADA/PARSEL NO:232 ADA GÜNEYİ PARK ALANI
PAFTA NO:N24D 19C 4D
MEVCUT PLAN

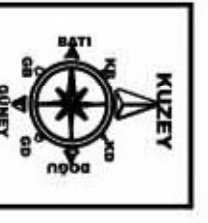
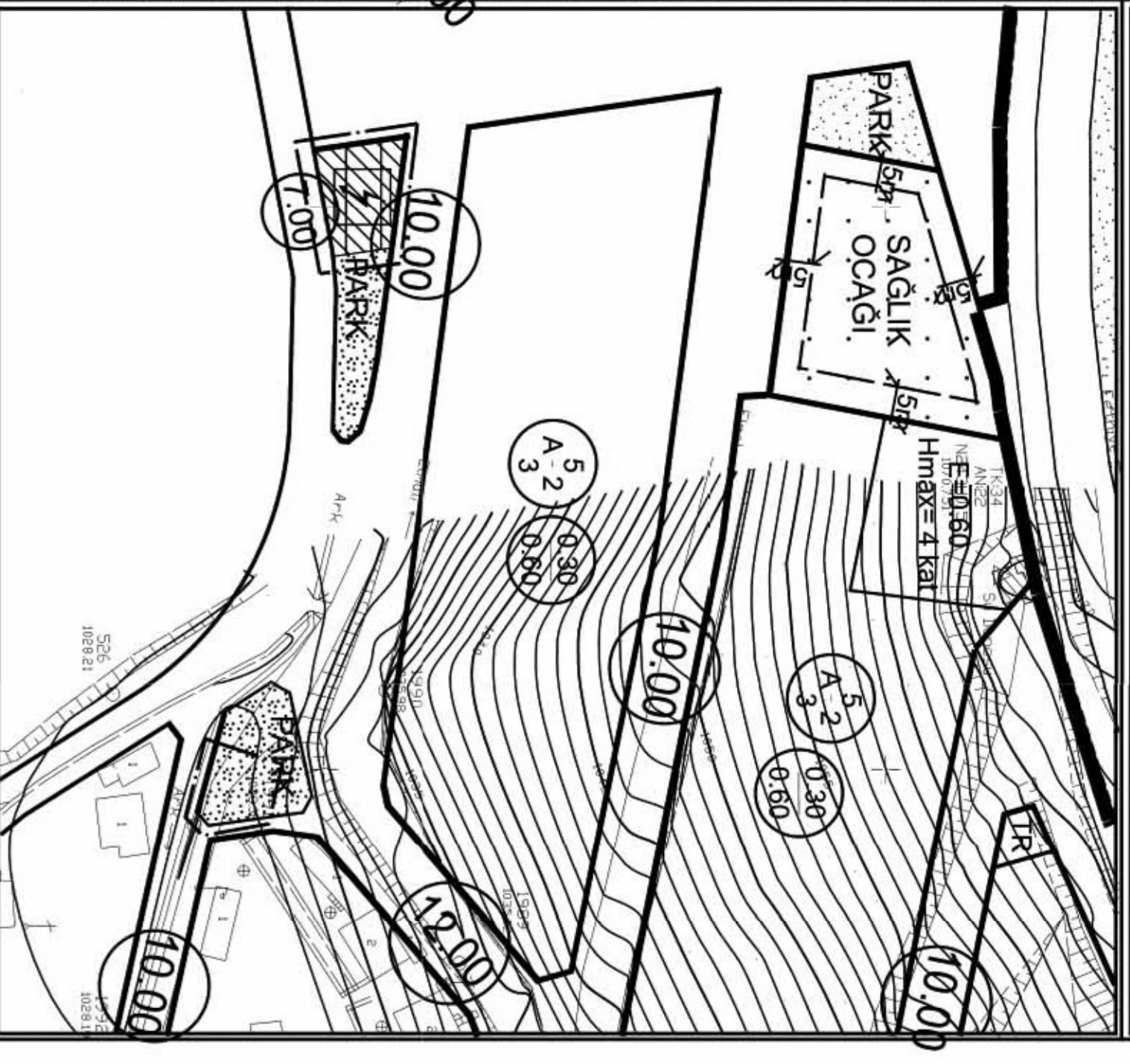

UYGULAMA İMAR PLANI DEĞİŞİKLİĞİ
ÖLÇEK: 1/1000
KONU: Akdeniz Dağıtım A.Ş. talebi üzerine trafo alanı planlanması
ÖNERİ PLAN



PLAN DEĞİŞİKLİĞİ

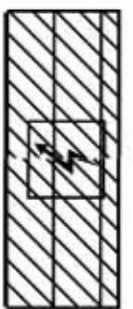

ONAMA SINIRI

PLAN NOTU:
1-PLAN ÜZERİNDE BELİRTİLMİYEN HUSUSLARDA 3194 SAYILI İMAR KANUNU VE İLGİLİ YÖNETMELİK HÜKÜMLERİ GEÇERLİDİR.

ANTALYA İLİ, KORKUTELİ İLÇESİ, KARGALIK MAHALLESİ
232 ADA GÜNEYİNDEKİ PARK ALANI İÇERİSİNDE
TRAFO ALANI AYRILMASINA İLİŞKİN
1/1000 ÖLÇEKLİ UYGULAMA İMAR PLANI DEĞİŞİKLİĞİ
PLAN AÇIKLAMA RAPORU

1.PLANLAMA ALANININ GENEL TANIMI

Antalya İli, Korkuteli İlçesi, Kargalık mahallesi sınırları içerisinde N25D 19C 4D paftasında yer alan 232 adanın güneyindeki park alanı içerisinde trafo alanı ayrılmasına yönelik 1/1000 ölçekli Uygulama İmar Planı Değişikliği hazırlanmıştır.



Şekil 1. Hava Fotoğrafı

2.PLANLAMANNIN AMAÇ VE KAPSAMI

Antalya İline bağlı Korkuteli İlçesinin ilk temelini teşkil eden Alaaddin Mahallesi ilçenin ilk yerleşim merkezidir. Korkuteli ilçesi Antalya iline bağlı Akdeniz bölgesi ilçelerindedir. Doğusunda Antalya Merkez ilçesi, Batısında Muğla Fethiye ilçesi ve Burdur Gölhisar ve Çavdır ilçesi, Güneyde Kumluca ve Elmalı İlçeleri ve Kuzeyde Burdur ili Bucak, Karamanlı ve Tefenni ilçeleri ile çevrilidir.

Yüzölçümü 2471 km² dir. 2021 yılı Türkiye İstatistik Kurumu Adrese Dayalı Nüfus Tespiti sonuçlarına göre Korkuteli İlçesinin Toplam Nüfusu 55.883 dir. 58 mahallesi bulunan ve hızla büyüyen bir ilçedir. Plan çalışması yapılan alanın onaylı 1/5000 ölçekli Nazım ve 1/1000 Uygulama İmar Planları bulunmaktadır.

Planlama alanının çevresi incelendiğinde bu bölgenin yapılaşmanın yoğun olduğu ve enerji ihtiyacını karşılama amacı ile planda trafo alanı olmasına rağmen mevcutta trafo bulunmadığı görülmektedir. Bu da bölgenin enerji ihtiyacını sağlamakta sıkıntı çekilmesine yol açmaktadır.

Enerji Piyasası Düzenleme Kurumundan Kamu yararı kararı ve Enerji Tabii Kaynaklar Bakanlığında olur alınabilmesi ayrıca bu olur ile TEDAŞ Genel Müdürlüğünün kamulaştırmaya başlaması için imar planlarında trafo alanlarının işlenmiş olması gerekmektedir.

3. BUGÜNKÜ ARAZİ KULLANIMI, KADASTRAL DURUM VE MEVCUT PLAN KARARLARI

Plan değişikliği yapılan 232 ada güneyi park alanı 574 m² dir.

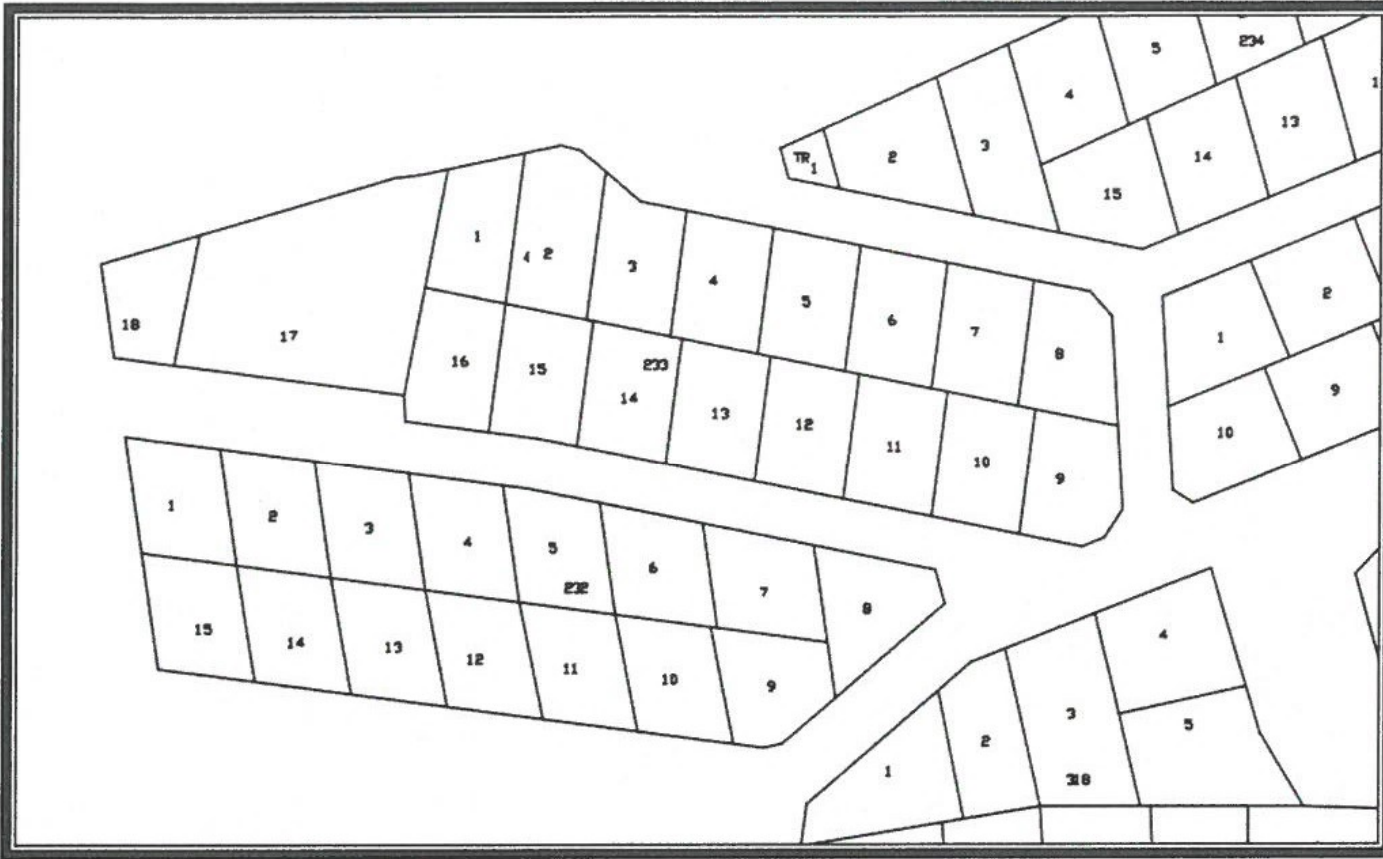

Şekil 2. Parselasyon Planı

3. PLANLAMA KARARLARI

Trafo alanı planlanmasına yönelik hazırlanan 1/1000 ölçekli uygulama imar planının mevcut durumunu incelediğimizde park alanıdır.

Bu bölge için planda 116 metrekare büyüklüğünde trafo alanı planlanmıştır. Ancak ilgili kurumun projelendirme işlemine göre bu alan trafo alanı için hem konum hem de büyüklük açısından uygun görülmemiştir. Ayrıca Planlama çalışması yapılan alanda Enerji Piyasası Düzenleme Kurumundan Kamu yararı kararı ve Enerji Tabii Kaynaklar Bakanlığında olur alınabilmesi ayrıca bu olur ile TEDAŞ Genel Müdürlüğünün kamulaştırmaya başlaması için imar planlarında trafo alanlarının işlenmiş olması gerekmektedir. Bu sebepten mevcut trafo alanının park alanı olarak planlanması, planlı alanında mevcut alanın batısındaki alanında 200 m² büyüklüğünde trafo alanı planlanması amacı ile 1/1000 ölçekli Uygulama İmar Planı Değişikliği hazırlanmıştır

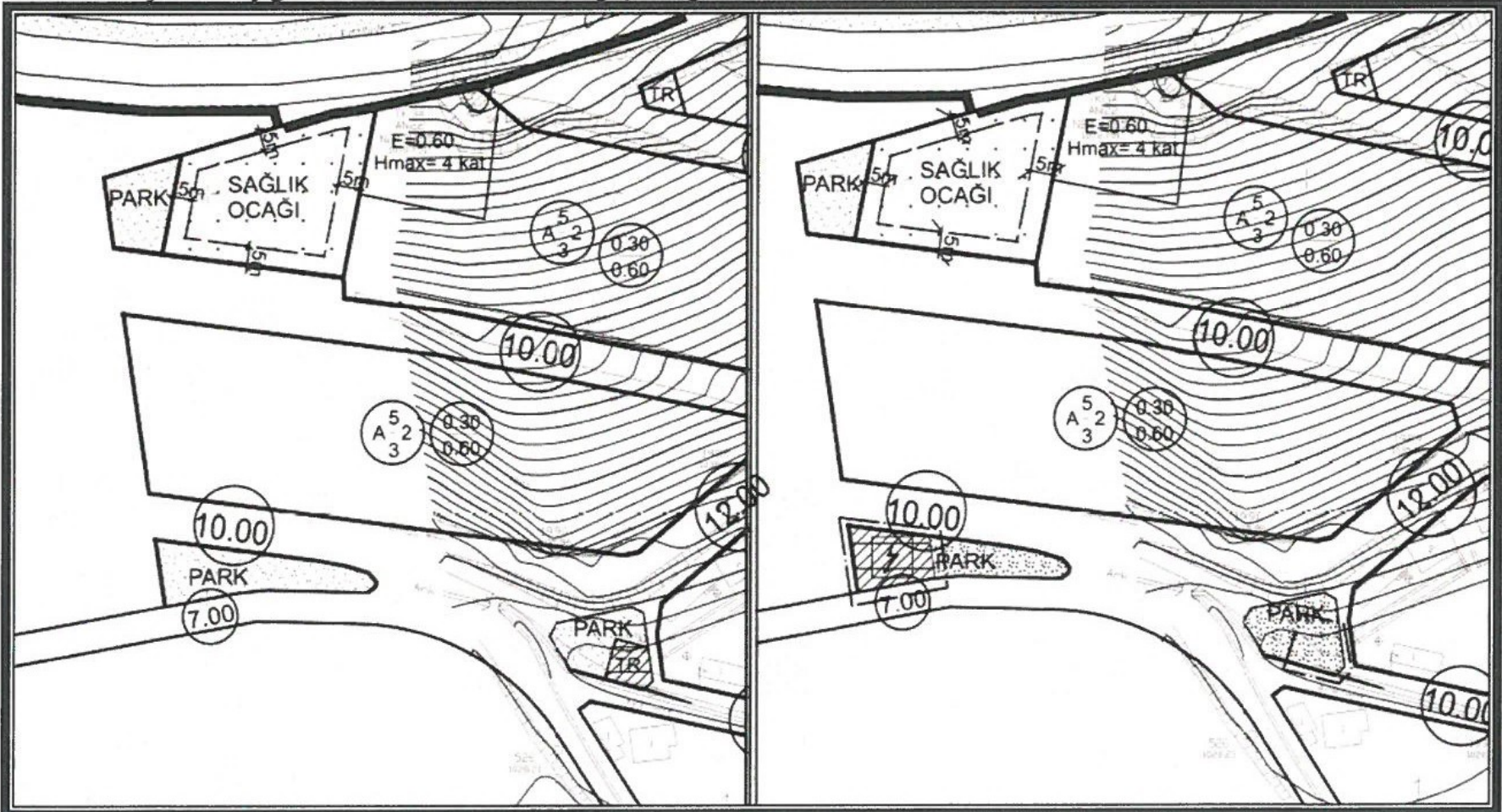

Şekil 3. Mevcut 1/1000 ölçekli Uygulama İmar Planı

Şekil 4. Öneri 1/1000 ölçekli Uygulama İmar Planı

Ö. Sefa ERDAL
Şehir Plancısı
Yeterlilik Karne Grubu (A)
Dip. No: 11991 ÖDTÜ 79
Oda Sicil No: 315

Detay
planlama
Mimarlık Mühendislik Hiz. İnş. Tur. Tic. Ltd. Şti.
Konuksever Mah. Kızıllırmak Cad. H.Çoban İşm.
No: 135B D:204 Muratpaşa/ANTALYA
Tel&Fax: 0242 247 50 17
Ant. Kurumlar V.D.: 491 011 8452

2
Saadet NARİN
Şehir Plancısı (İ.T.Ü.)
Oda Sic. No: 2921