



ANTALYA BÜYÜKŞEHİR BELEDİYESİ
İMAR VE BAYINDIRLIK KOMİSYONU RAPORU

Tarih: 28.05.2024

BİRİM	İMAR VE ŞEHİRCİLİK DAİRESİ BAŞKANLIĞI
TALEP SAHİBİ	DÖŞEMEALTI BELEDİYESİ-ÖZEL ŞAHISLAR
MECLİS TOPLANTISININ TARİHİ VE GÜNDEM MADDESİ	Büyükşehir Belediye Meclisinin 13.05.2024 tarihli toplantısında gündemin 110. maddesinde görüşülerek İmar ve Bayındırlık Komisyonuna havale edilmiştir.
TALEP KONUSU	Antalya İli, Döşemealtı İlçesi sınırları içerisinde yürürlükteki 1/5000 ölçekli Nazım İmar Planlarının düzenlenmesi, onaylı 1/1000 ölçekli uygulama imar planları doğrultusunda uyuşmazlıkların giderilmesi ve Mekânsal Planlar Yapım Yönetmeliğine uygun hale getirilmesine yönelik hazırlanan 1/5000 ölçekli Nazım İmar Planı İlave ve Revizyonuna askı süreci içerisinde gelen itirazların değerlendirilmesi
KOMİSYON RAPORU:	Antalya İli, Döşemealtı İlçesi sınırları içerisinde yürürlükteki 1/5000 ölçekli Nazım İmar Planlarının düzenlenmesi, onaylı 1/1000 ölçekli uygulama imar planları doğrultusunda uyuşmazlıkların giderilmesi ve Mekânsal Planlar Yapım Yönetmeliğine uygun hale getirilmesine yönelik hazırlanan 1/5000 ölçekli Nazım İmar Planı İlave ve Revizyonuna askı süreci içerisinde gelen itirazlar Komisyonumuzca incelenmiş; Döşemealtı Belediyesinden gelen itirazlar ve taleplerin kabulüne, özel şahıs itirazlarından ekli listede yer alan 1, 5, 6, 7, 8, 9, 10, 11, 12, 13, 14, 15, 16, 17, 18, 19, 20, 21 numaralı itirazların kabulüne, 2, 3 ve 22 numaralı itirazların reddine ve kabul edilen itirazlar doğrultusunda hazırlanan 1/5000 ölçekli nazım imar planı değişikliklerinin uygun olduğu görüşüne varılmıştır. Komisyon Raporu imza altına alınarak, Meclisin takdirine sunulmuştur.

Mithat ARAS
İmar Kom. Başkanı

Hasan Can KAMBUROĞLU
İmar Kom. Bşk. Yrd.

Mehmet Burak ÇEKER
İmar Kom. Üyesi

Toplantıya Katılmadı.

Sıdıka GÖKYİĞİT KIZILCA
İmar Kom. Üyesi

Hasan Cümhur GÖNCÜ
İmar Kom. Üyesi

No	İtiraz Sahibi	Ölçeği	Mahalle	Ada/Parsel
1	Volkan ALTUN	5000	Bahçeyaka	1207/11
2	Yaşar KÖSEM	5000	Yeniköy	396/1
3	Tuncay KESKİN	5000	Çıplaklı	336 (9459/5) (9473/1)
4	DÖŞEMEALTI BELEDİYESİ	5000		
5	Döşemealtı Eğitim ve Kültür Derneği- Ramazan GÖKÇAN	5000	Yeşilbayır	1584/2
6	Yeşilbayır İlim ve Kültüre Hizmet Derneği-Sefer ÖZKAN	5000	Yeşilbayır	1450/12
7	Yeşilbayır İlim ve Kültüre Hizmet Derneği-Sefer ÖZKAN	5000	Yeşilbayır	1893/2
8	Döşemealtı İlim Kültür ve Eğitime Hizmet Derneği-Hilmi ÖZMEN	5000	Kırkgöz Yeniköy	2134/4
9	Döşemealtı İlim Kültür ve Eğitime Hizmet Derneği-Hilmi ÖZMEN	4999	Kırkgöz Yeniköy	876/13
10	Döşemealtı İlim Kültür ve Eğitime Hizmet Derneği-Hilmi ÖZMEN	5000	Kırkgöz Yeniköy	876/14
11	Çığlık Kurs ve Okul Talebelerine Yardım Derneği-Mustafa KURÇAK	5000	Çığlık	8615/1
12	Çığlık Kurs ve Okul Talebelerine Yardım Derneği-Mustafa KURÇAK	5000	Çığlık	151/14
13	Yeniköy Eğitime Hizmet Der-Mustafa BİLGİN	5000	Kırkgöz Yeniköy	1486/22
14	Yeniköy Eğitime Hizmet Der-Mustafa BİLGİN	5000	Kırkgöz Yeniköy	1486/23
15	Türkmen Eğitim ve Kültüre Hizmet Derneği-Kerim KURU	5000	Tomalar	1638/18
16	Türkmen Eğitim ve Kültüre Hizmet Derneği-Kerim KURU	5000	Tomalar	1638/20
17	Türkmen Eğitim ve Kültüre Hizmet Derneği-Kerim KURU	5000	Altinkale	9770/7
18	Kırkgöz Eğitim Derneği-Ramazan SAÇKAN	5000	Kırkgöz Yeniköy	770/11
19	Kırkgöz Eğitim Derneği-Ramazan SAÇKAN	5000	Kırkgöz Yeniköy	1656/8
20	Döşemealtı İlim Kültür ve Eğitime Hizmet Derneği	5000	Bahçeyaka	979/22
21	Döşemealtı İlim Kültür ve Eğitime Hizmet Derneği	5000	Bahçeyaka	979/1
22	Yeşilbayır İlim ve Kültüre Hizmet Derneği-Sefer ÖZKAN	5000	Yeşilbayır	535/1

Handwritten signatures and marks in blue ink.

ANTALYA İLİ, DÖŞEMEALTI İLÇESİ SINIRLARI İÇERİSİNDE HAZIRLANAN 1/5000 ÖLÇEKLİ NAZIM İMAR PLAN DEĞİŞİKLİĞİ

MEVCUT

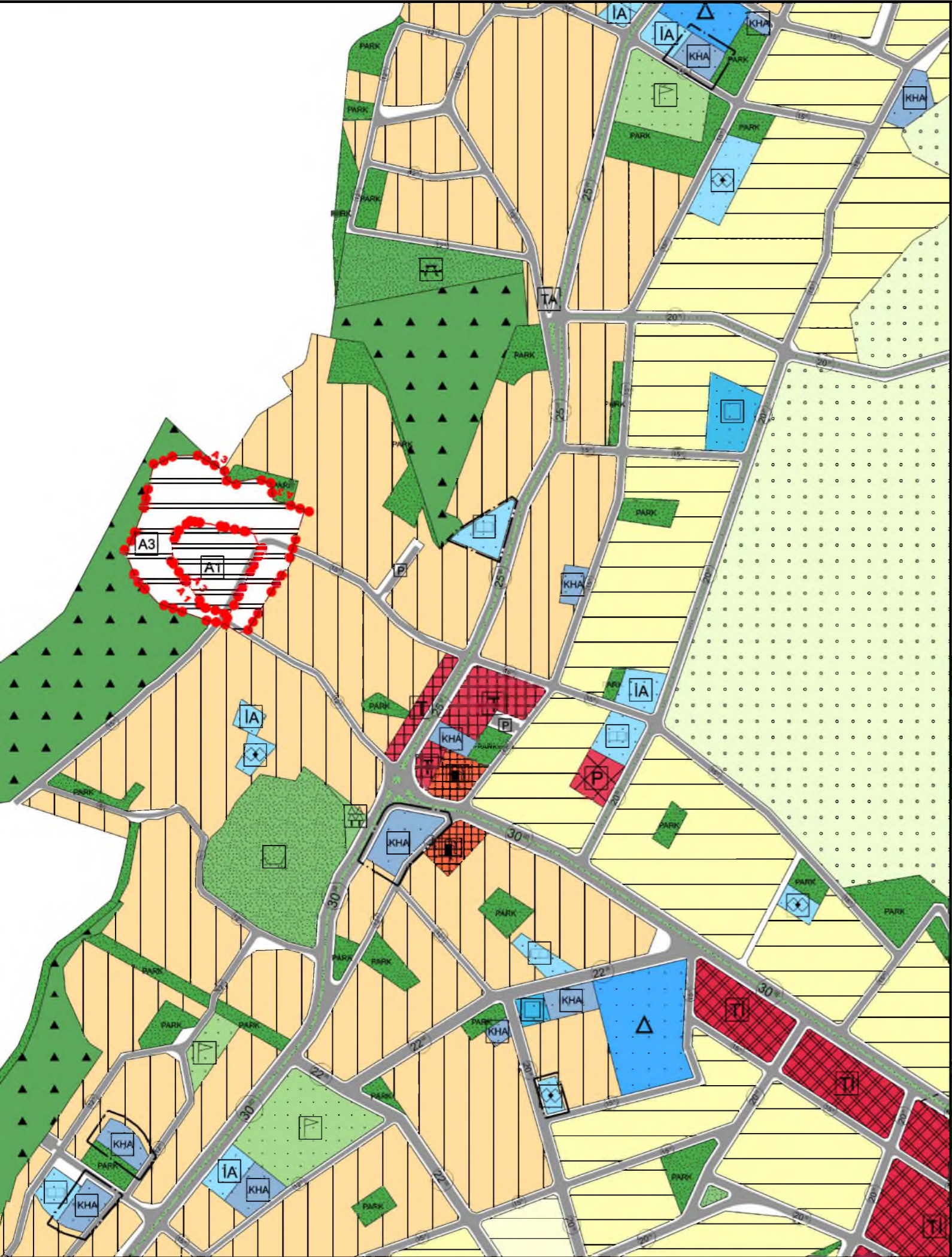

ÖNERİ

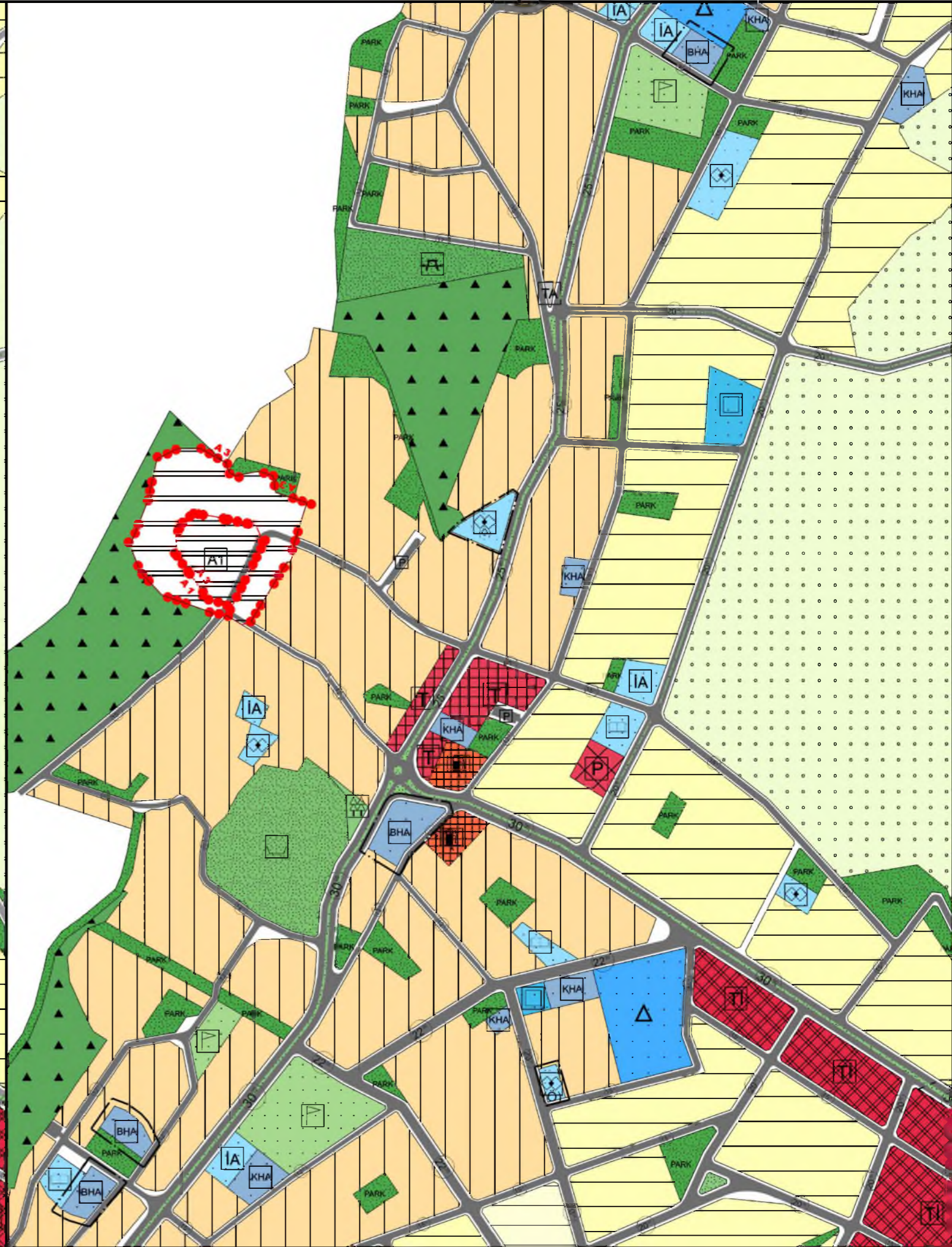

ANTALYA İLİ, DÖŞEMEALTI İLÇESİ SINIRLARI İÇERİSİNDE HAZIRLANAN 1/5000 ÖLÇEKLİ NAZIM İMAR PLAN DEĞİŞİKLİĞİ

MEVCUT

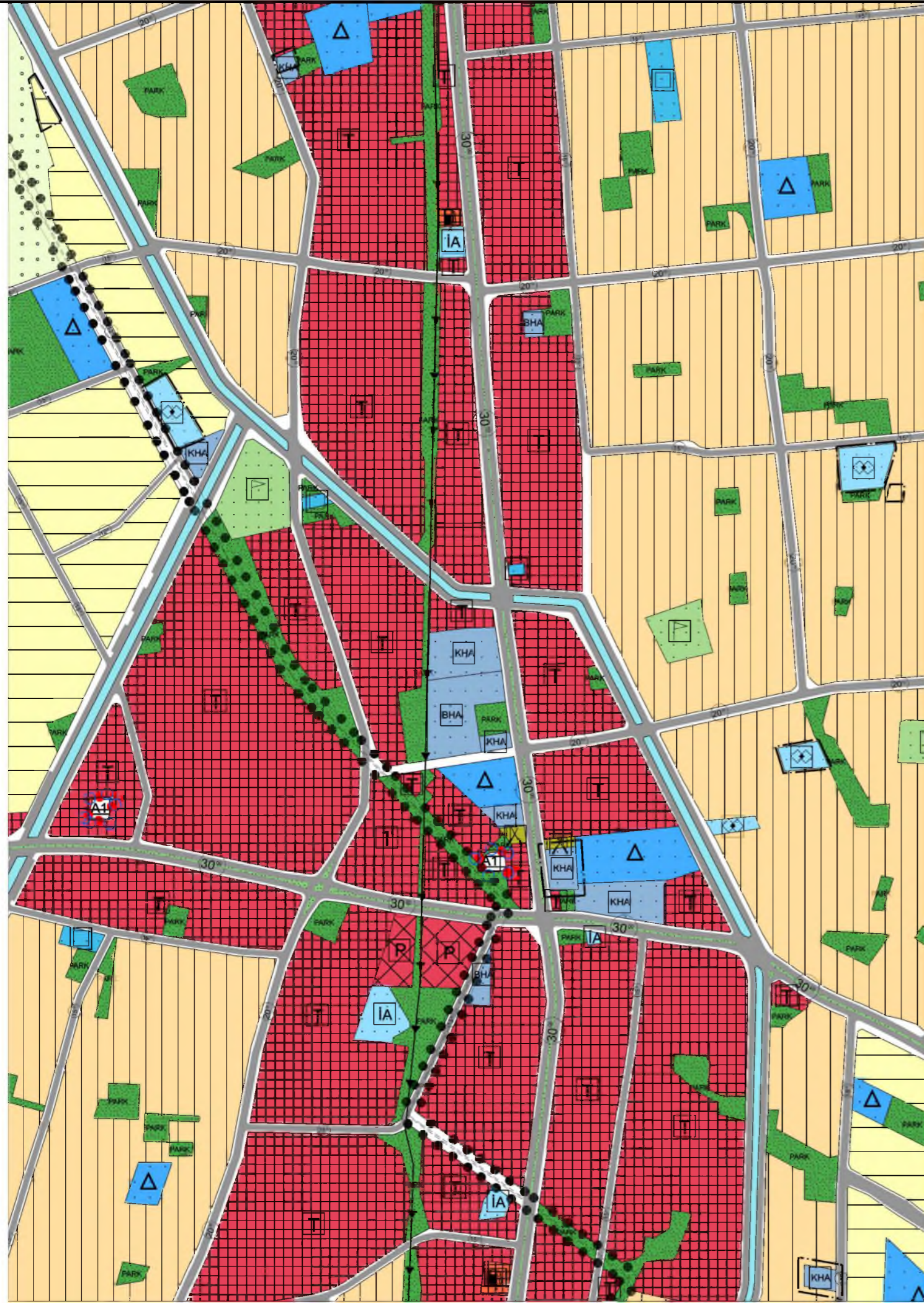

ÖNERİ

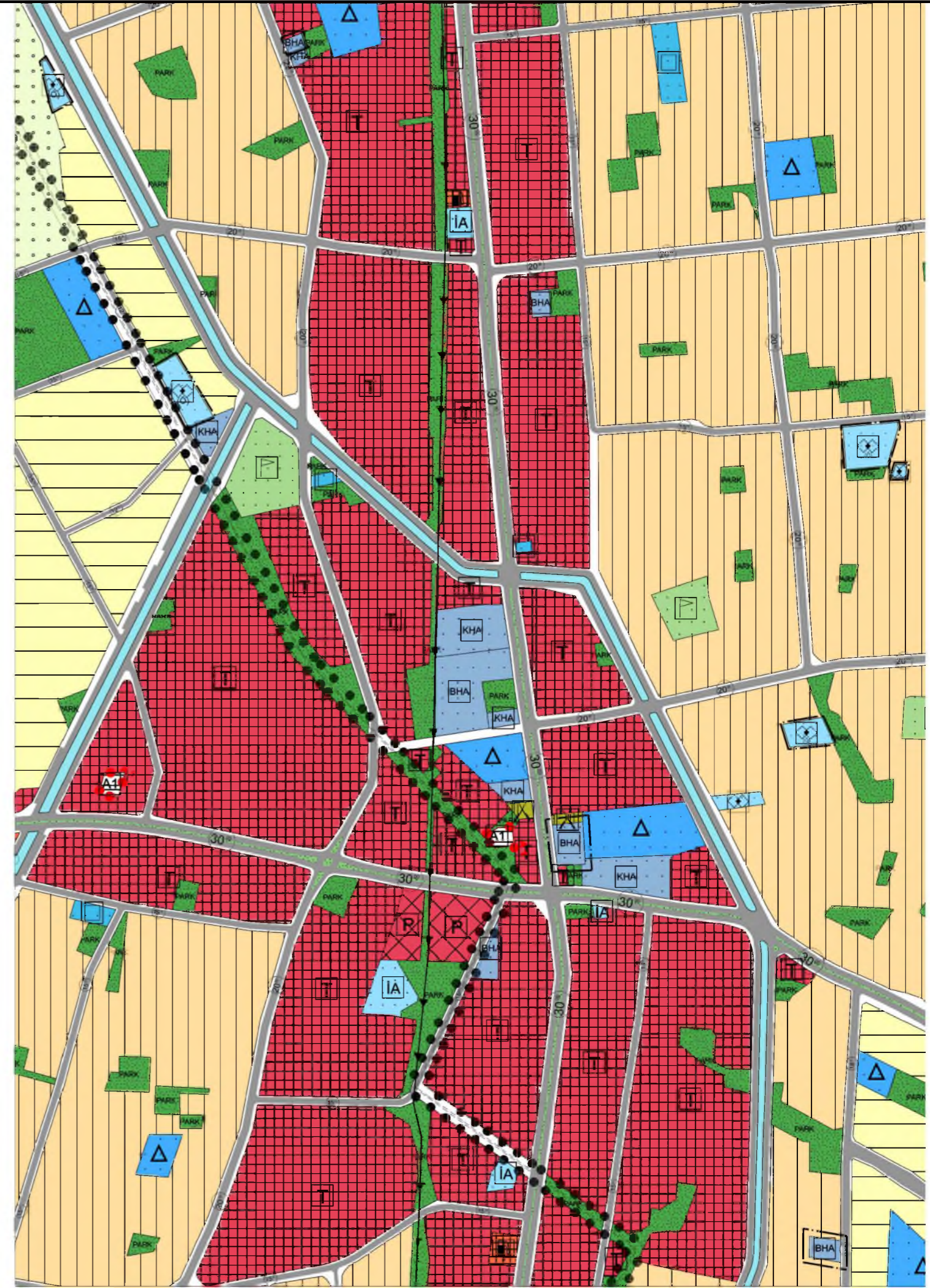

ANTALYA İLİ, DÖŞEMEALTI İLÇESİ SINIRLARI İÇERİSİNDE HAZIRLANAN 1/5000 ÖLÇEKLİ NAZIM İMAR PLAN DEĞİŞİKLİĞİ

MEVCUT

ÖNERİ

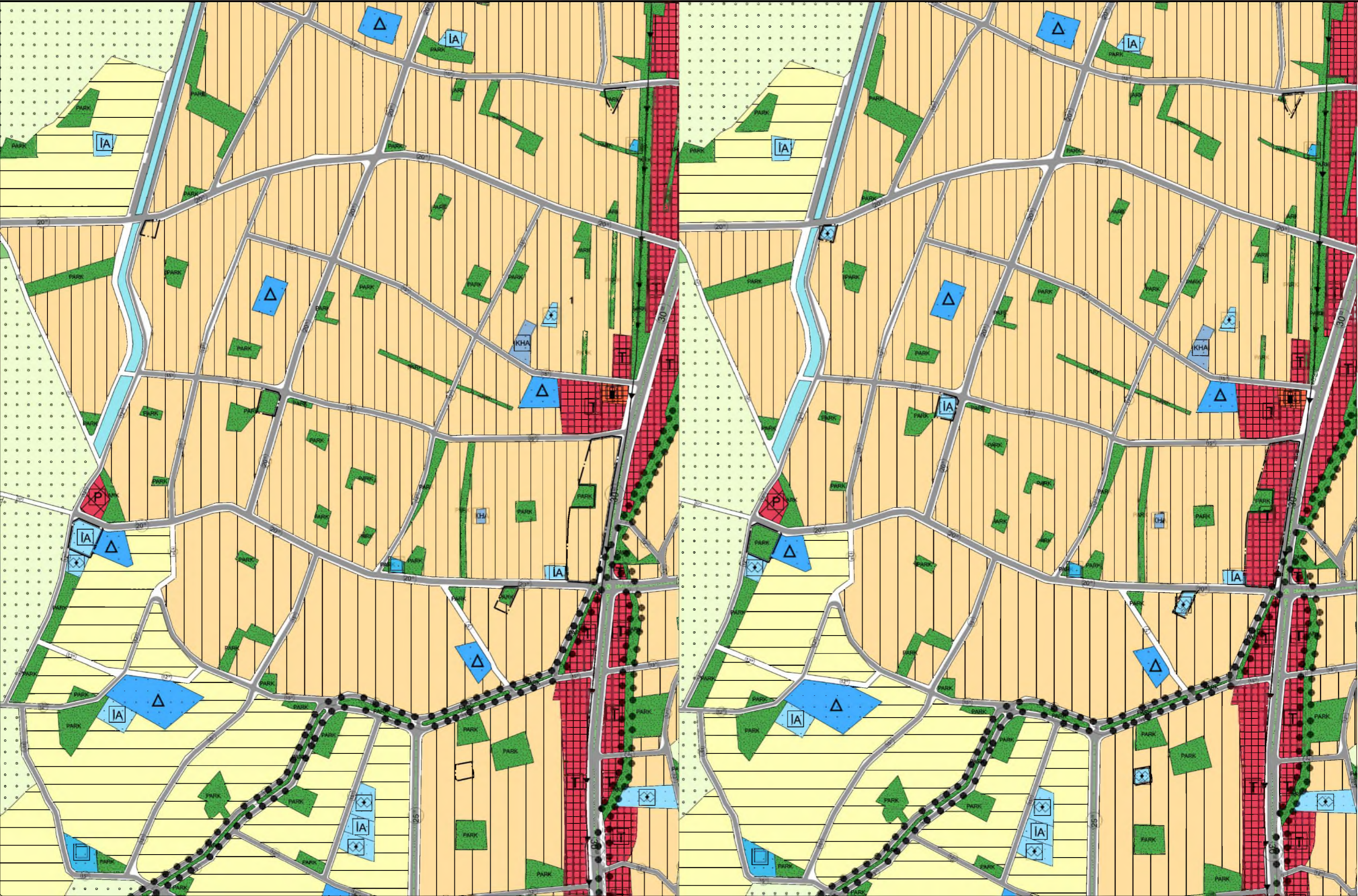

ANTALYA İLİ, DÖŞEMEALTI İLÇESİ SINIRLARI İÇERİSİNDE HAZIRLANAN 1/5000 ÖLÇEKLİ NAZIM İMAR PLAN DEĞİŞİKLİĞİ

MEVCUT

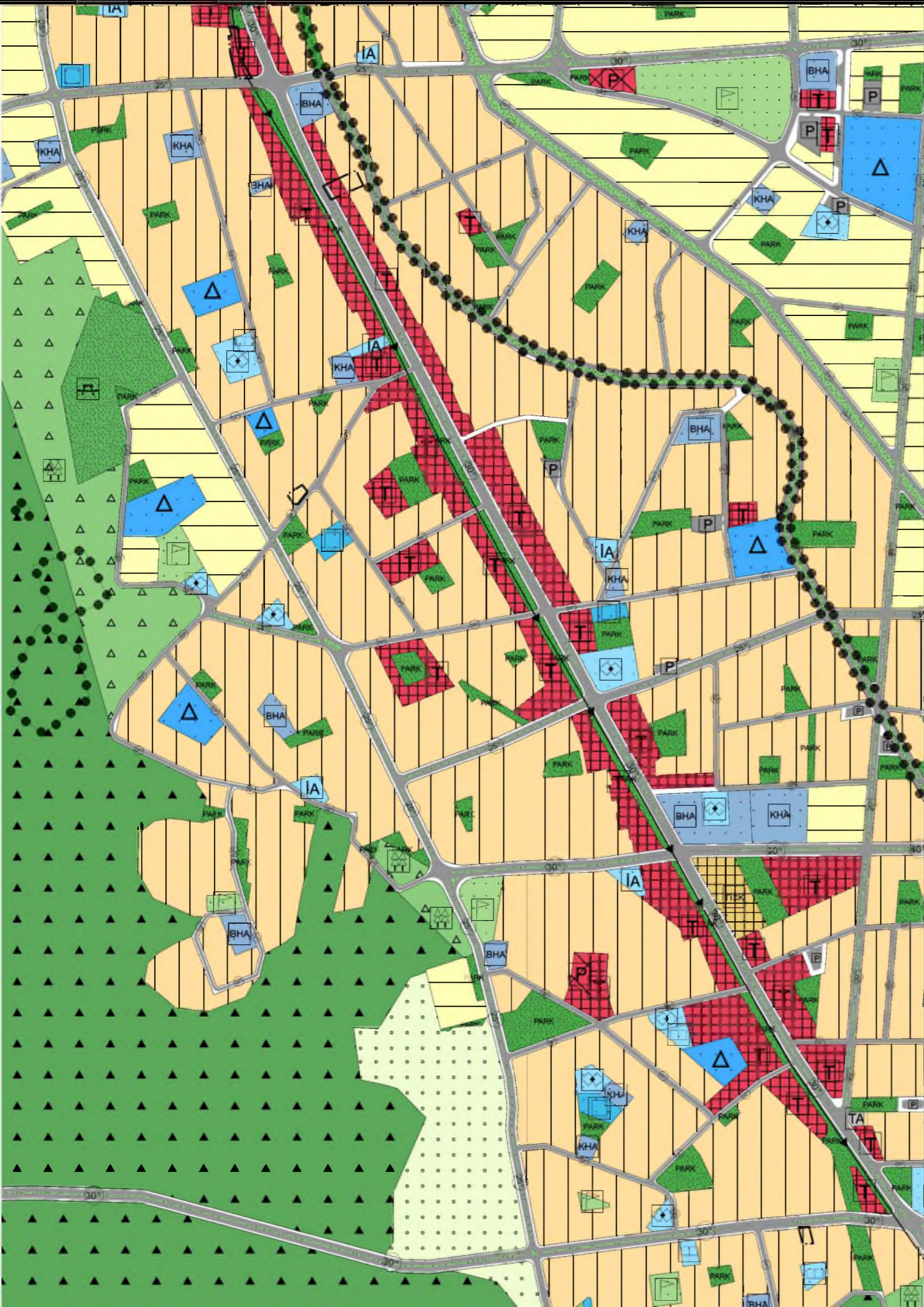

ÖNERİ

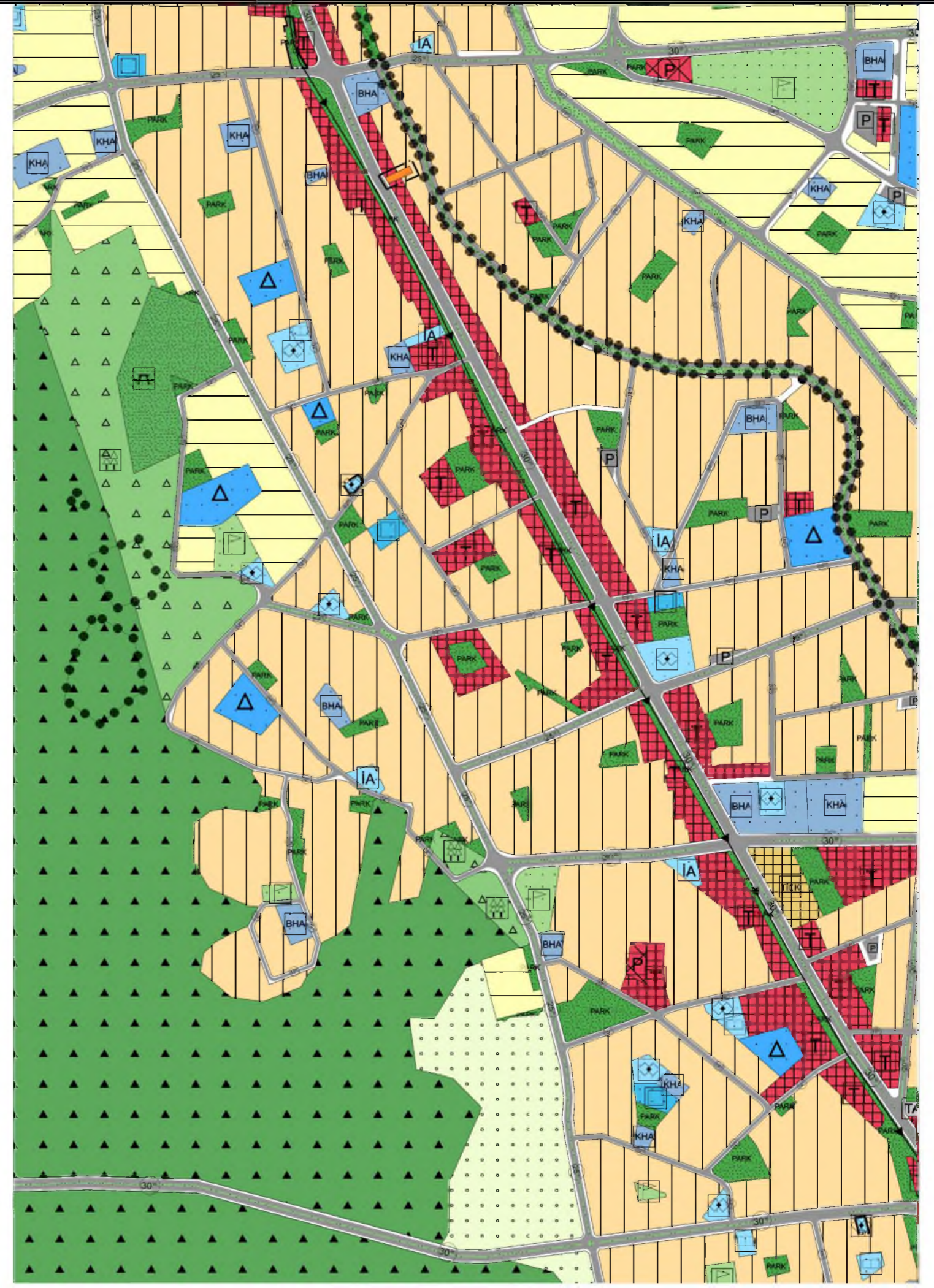

ANTALYA İLİ, DÖŞEMEALTI İLÇESİ SINIRLARI İÇERİSİNDE HAZIRLANAN 1/5000 ÖLÇEKLİ NAZIM İMAR PLAN DEĞİŞİKLİĞİ

MEVCUT

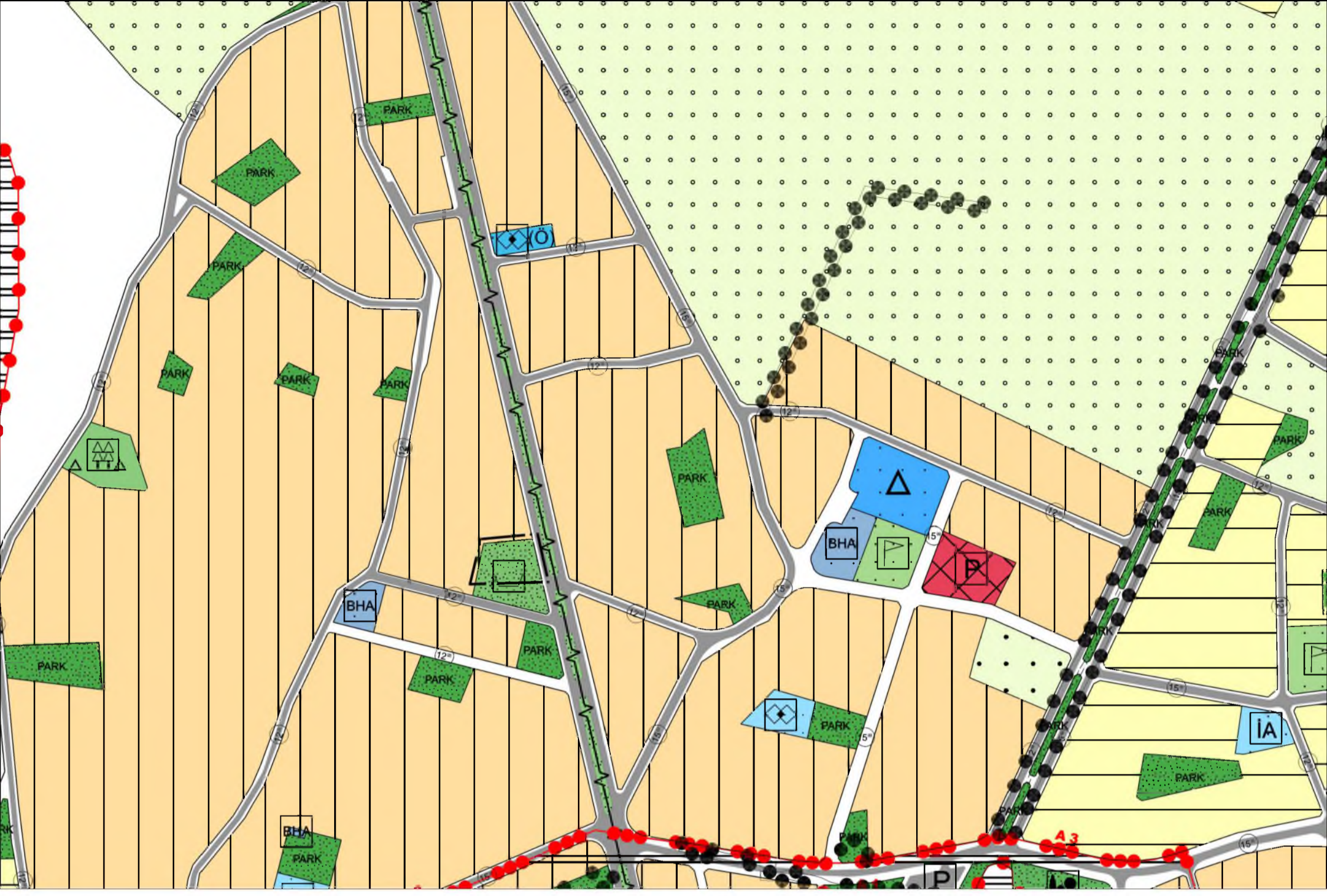

ÖNERİ

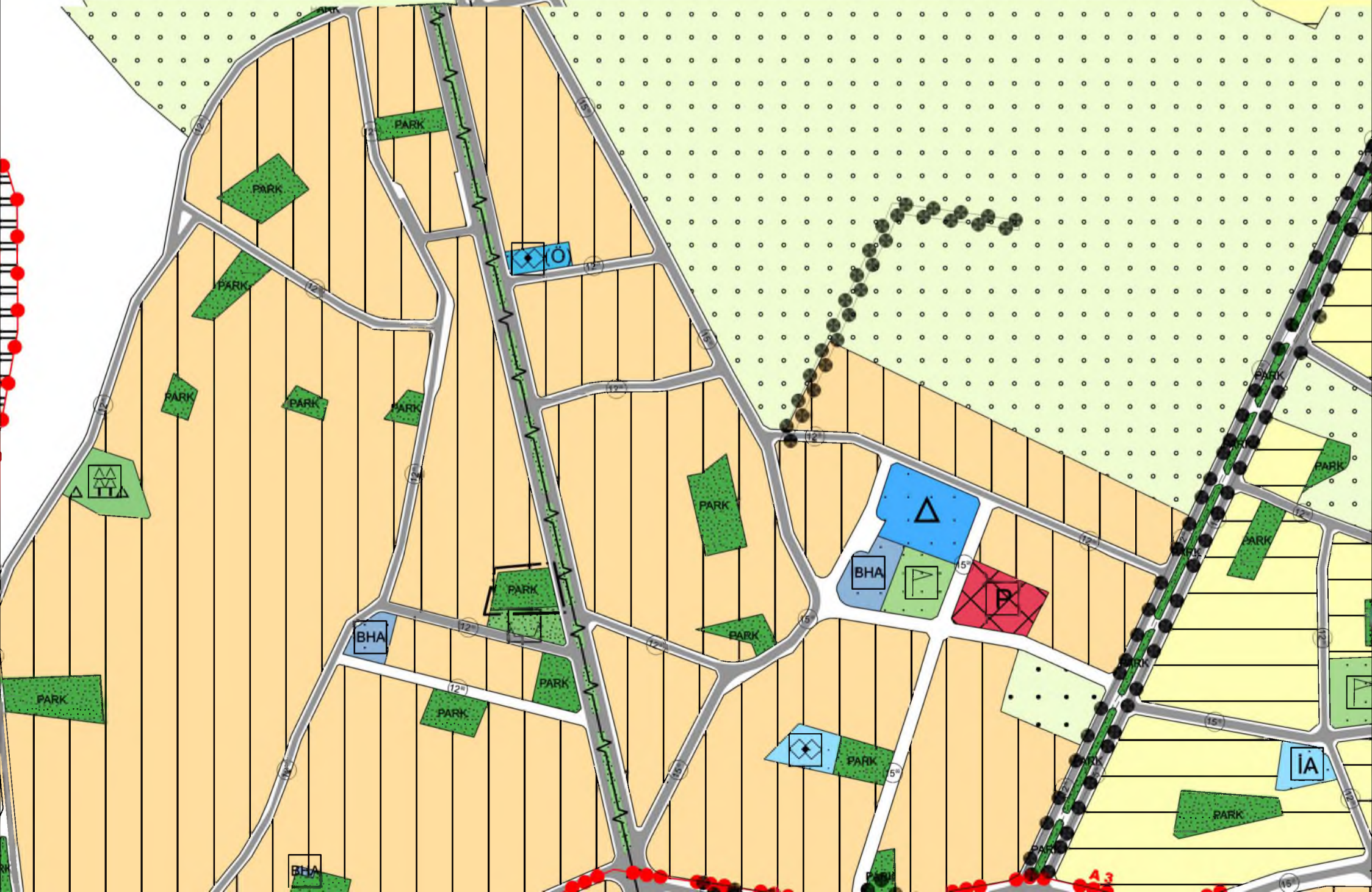

ANTALYA İLİ, DÖŞEMEALTI İLÇESİ SINIRLARI İÇERİSİNDE HAZIRLANAN 1/5000 ÖLÇEKLİ NAZIM İMAR PLAN DEĞİŞİKLİĞİ

MEVCUT

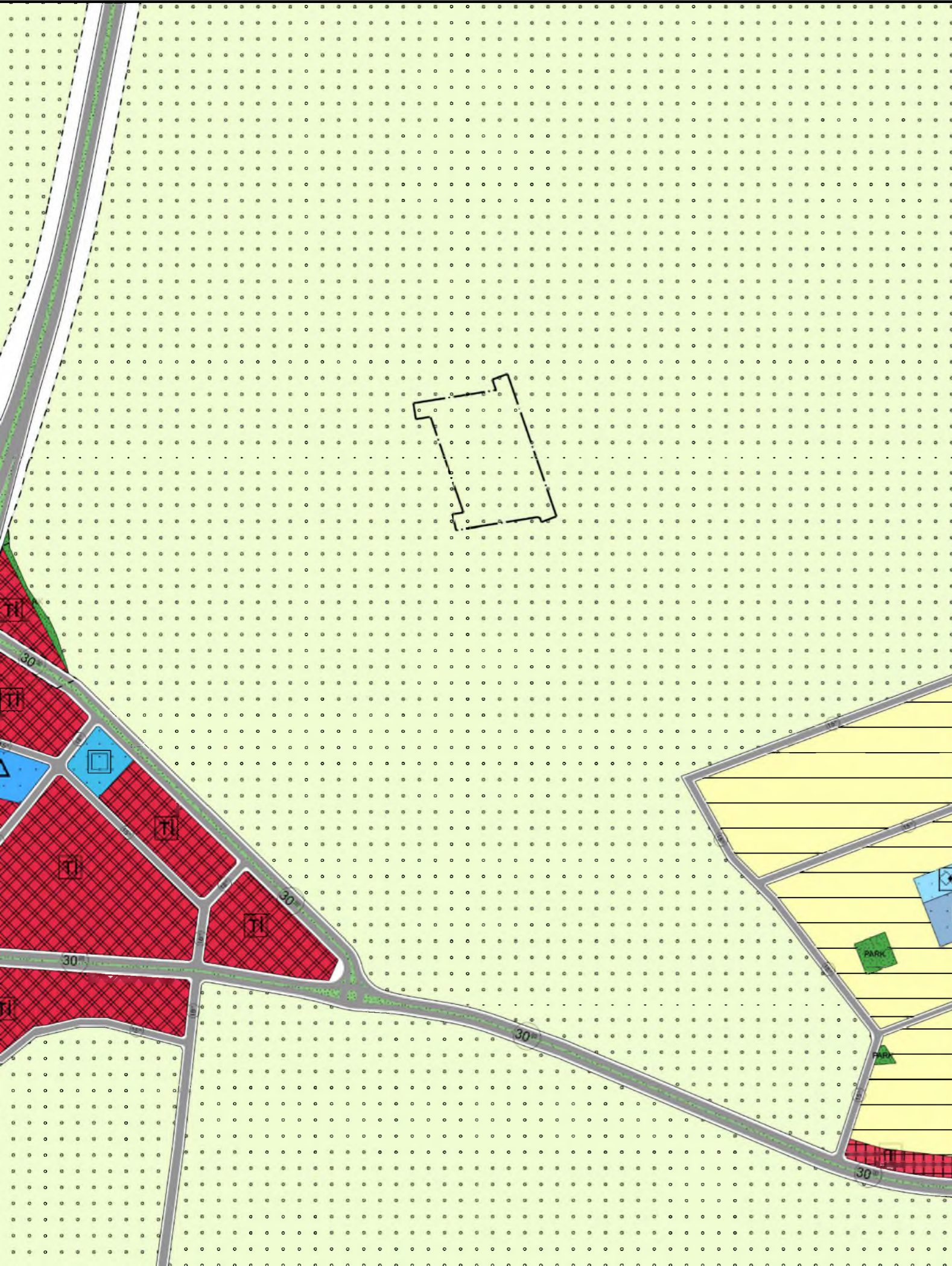

ÖNERİ

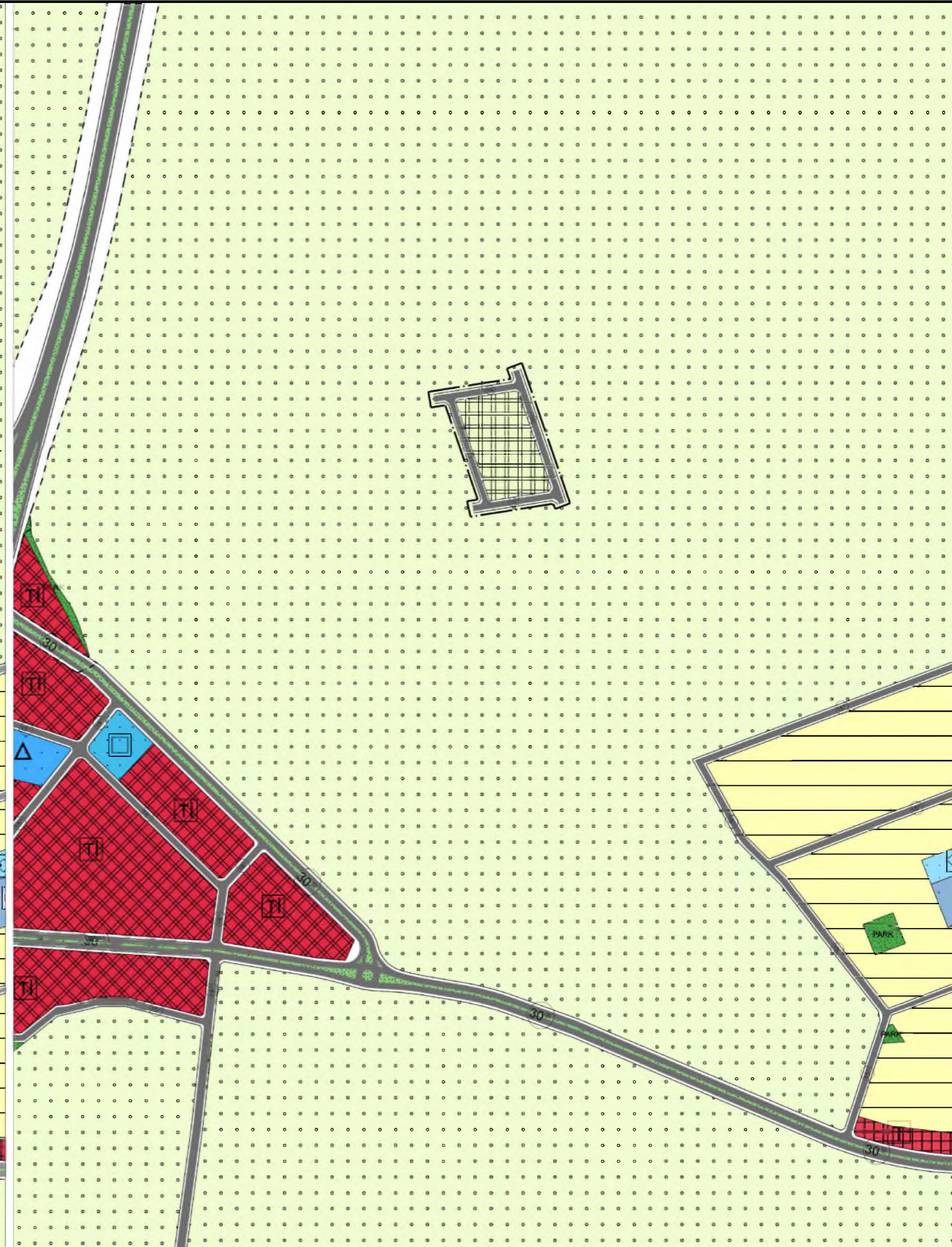

ANTALYA İLİ, DÖŞEMEALTI İLÇESİ SINIRLARI İÇERİSİNDE HAZIRLANAN 1/5000 ÖLÇEKLİ NAZIM İMAR PLAN DEĞİŞİKLİĞİ

MEVCUT



ÖNERİ

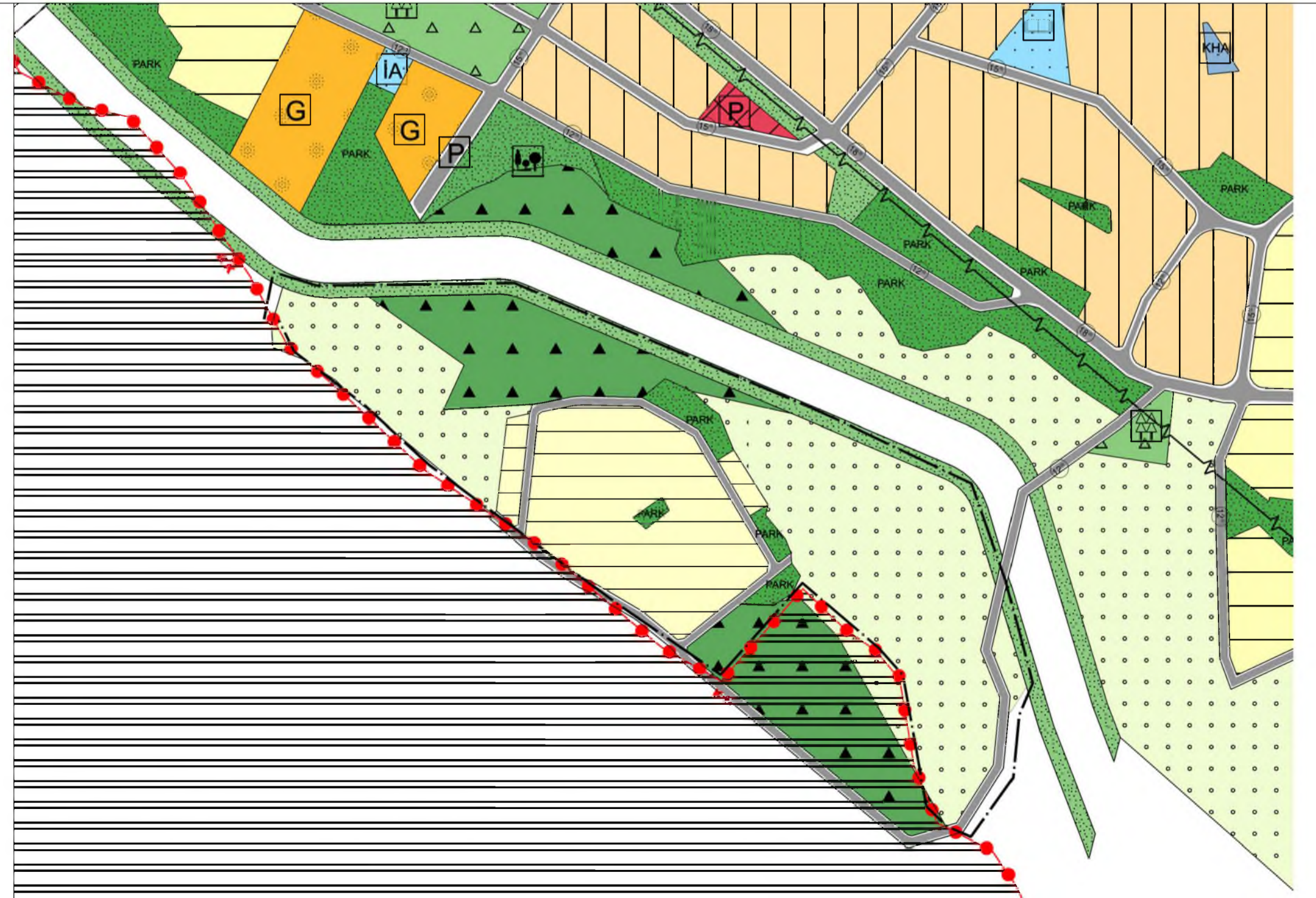

ANTALYA İLİ, DÖŞEMEALTI İLÇESİ SINIRLARI İÇERİSİNDE HAZIRLANAN 1/5000 ÖLÇEKLİ NAZIM İMAR PLAN DEĞİŞİKLİĞİ

MEVCUT

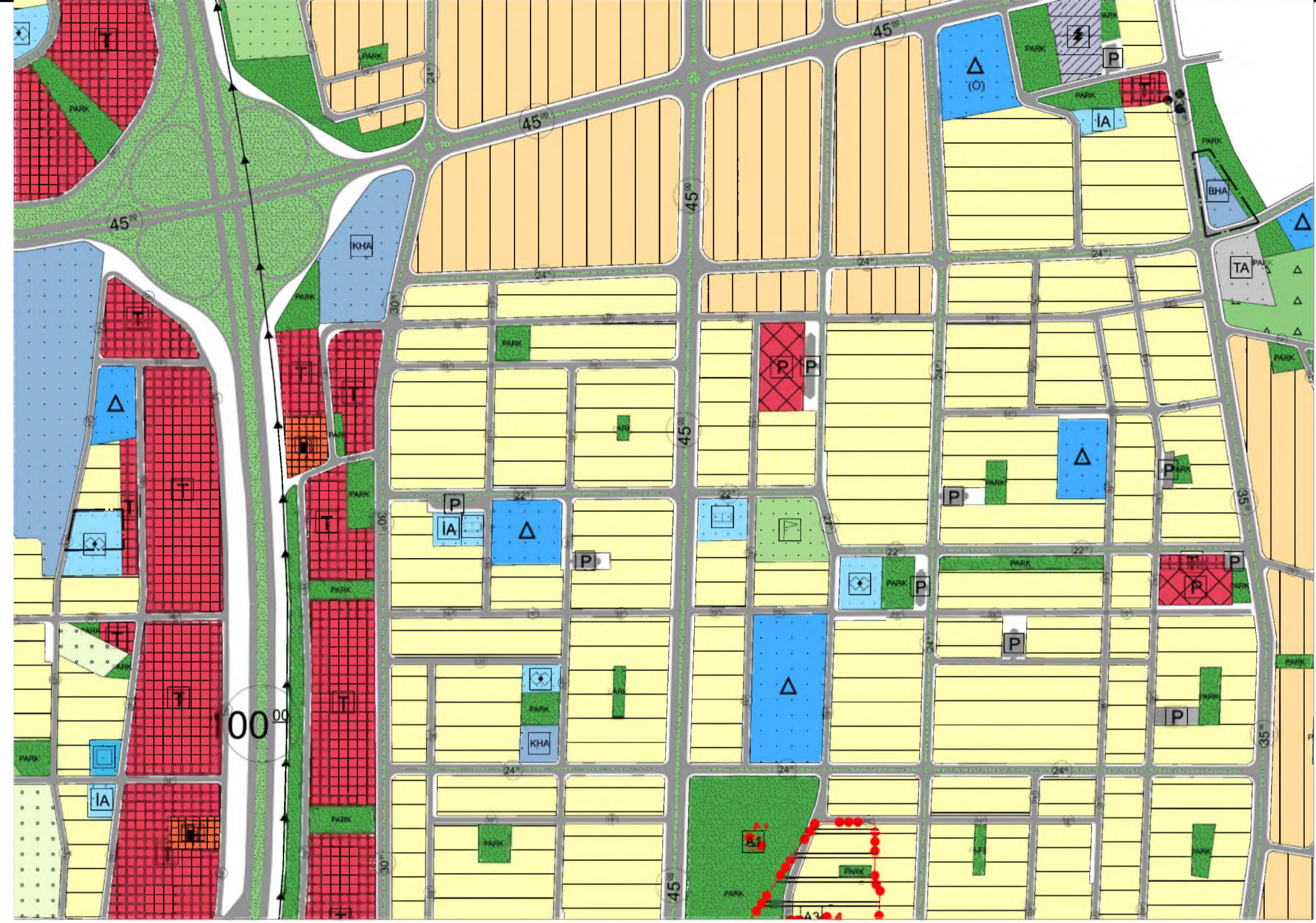

ÖNERİ



ANTALYA İLİ, DÖŞEMEALTI İLÇESİ SINIRLARI İÇERİSİNDE HAZIRLANAN 1/5000 ÖLÇEKLİ NAZIM İMAR PLAN DEĞİŞİKLİĞİ

MEVCUT

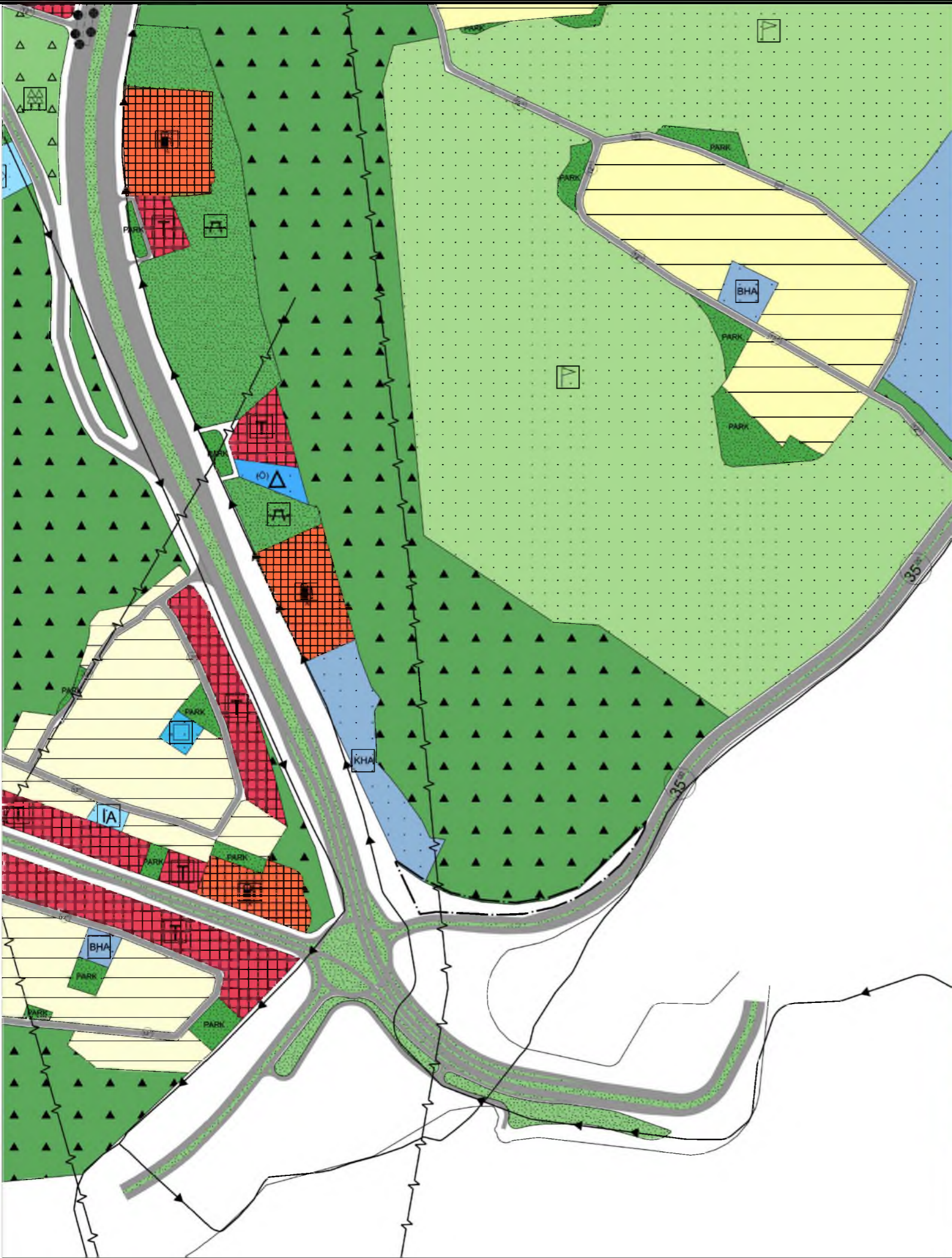

ÖNERİ

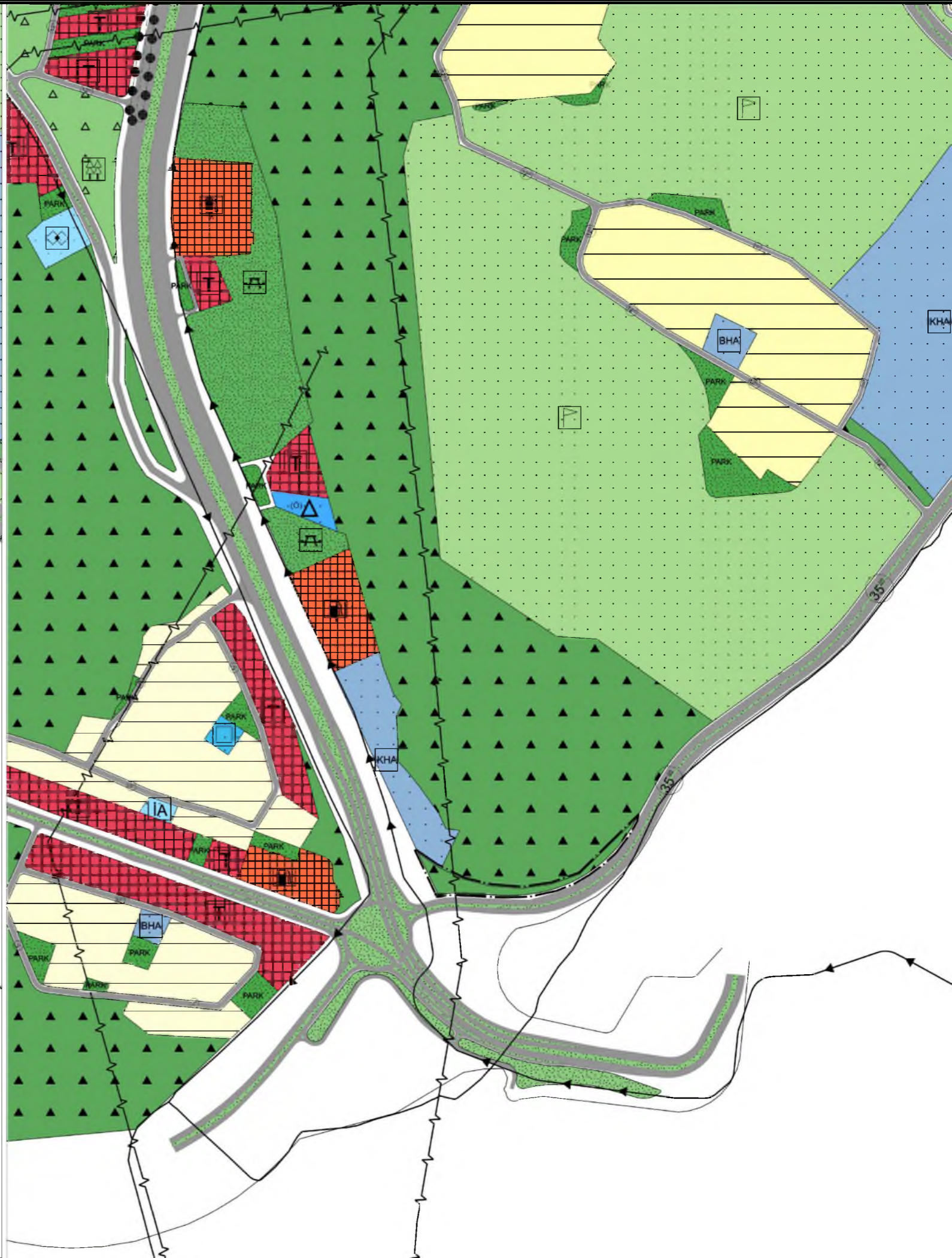

ANTALYA İLİ, DÖŞEMEALTI İLÇESİ SINIRLARI İÇERİSİNDE HAZIRLANAN 1/5000 ÖLÇEKLİ NAZIM İMAR PLAN DEĞİŞİKLİĞİ

MEVCUT

ÖNERİ

