



T.C.
ANTALYA BÜYÜKŞEHİR BELEDİYE BAŞKANLIĞI
İmar ve Şehircilik Dairesi Başkanlığı



Sayı : E-90852262-105.03-464725
Konu : Gazipaşa İlçesi 1/5000 Nip. İtiraz

06.11.2024

BAŞKANLIK MAKAMINA

Gazipaşa Belediyesi sınırları içerisinde yer alan, Burhan Mahallesi, 449 ada 17, 18, 19 ve 20 parsellerin Belediye Hizmet Alanı, Sosyal Tesis Alanı, Genel Otopark Alanı ve yol olarak planlı iken Sanayi Alanı, Sosyal Tesis Alanı, Genel Otopark Alanı ve yol olarak planlanmasına ilişkin hazırlanan 1/5000 ölçekli Nazım İmar Planı Değişikliğine askı süresi içerisinde yapılan 1(bir) adet itirazın incelenerek, karara bağlanmak üzere **Büyükşehir Belediye Meclisine havalesini arz ederim.**

Uygun görüşle arz ederim.
Durmuş Ali ARSLAN
Genel Sekreter Yardımcısı

Hüsamettin ELMAS
İmar Ve Şehircilik Dairesi Başkanı

BÜYÜKŞEHİR BELEDİYE MECLİSİNE
Ramazan DEMİR
Başkan a.
Genel Sekreter V.

Ek : 1- İtiraz dilekçesi 2- İtiraza konu plan.

Bu belge, güvenli elektronik imza ile imzalanmıştır.

Doğrulama Kodu: b99d141e-2a84-4668-b4d6-0856f02b007c

Doğrulama Linki: <https://www.turkiye.gov.tr/icisleri-belediye-ebys>

Adres: Yüksekalan Mahallesi Adnan Menderes Bulvarı No:20 07310 Muratpaşa/Antalya
Telefon No: (242)249 50 00 Faks No: (242)249 52 75
e-Posta: info@antalya.bel.tr İnternet Adresi: <https://www.antalya.bel.tr>
Kep Adresi: abb@hs01.kep.tr

Bilgi için: Banu ÖNAL
Şehir Plancısı
Telefon No:



GAZİPAŞA BELEDİYE BAŞKANLIĞINA

Konu : Davalı taşınmazın imar değişikliği yapılmaması talebidir

Gazipaşa ilçesi Burhan mahallesi 449 ada 19 parsel ;Gazipaşa Kadastro mahkemesinin 2023/35 e sayılı dosyasında davalı olup eşim Hatice AKGÜL davacısı ve zilyedir.. Yapılan kadastro çalışmasında da Hatice AKGÜL zilyet olarak yazılmıştır.Bu taşınmazın imarında olumsuz bir değişiklik yapılmamasını;mahkeme sonucunun beklenmesini saygı ile talep ederiz.

Mehmet AKGÜL



Tel: 5623988069

ANTALYA İLİ GAZİPAŞA İLÇESİ BURHAN MAHALLESİ
449 ADA 17,18,19 VE 20 NO.LU PARSELLER

PAFTA NO: P28-B-16-C, P28-B-17-D

MEVCUT PLAN

NAZİM İMAR PLANI DEĞİŞİKLİĞİ



ÖLÇEK: 1/5000
ÖNERİ PLAN

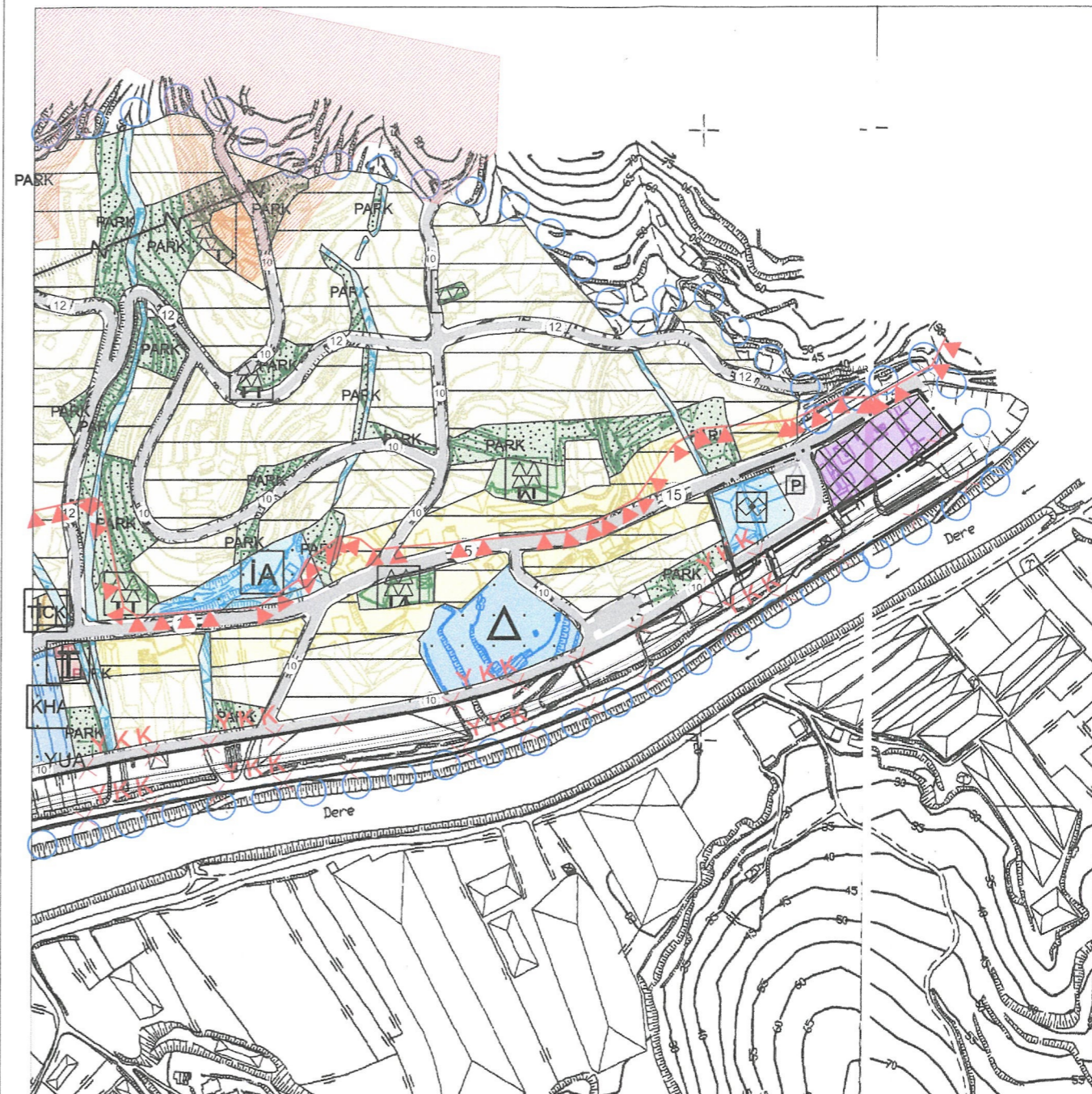
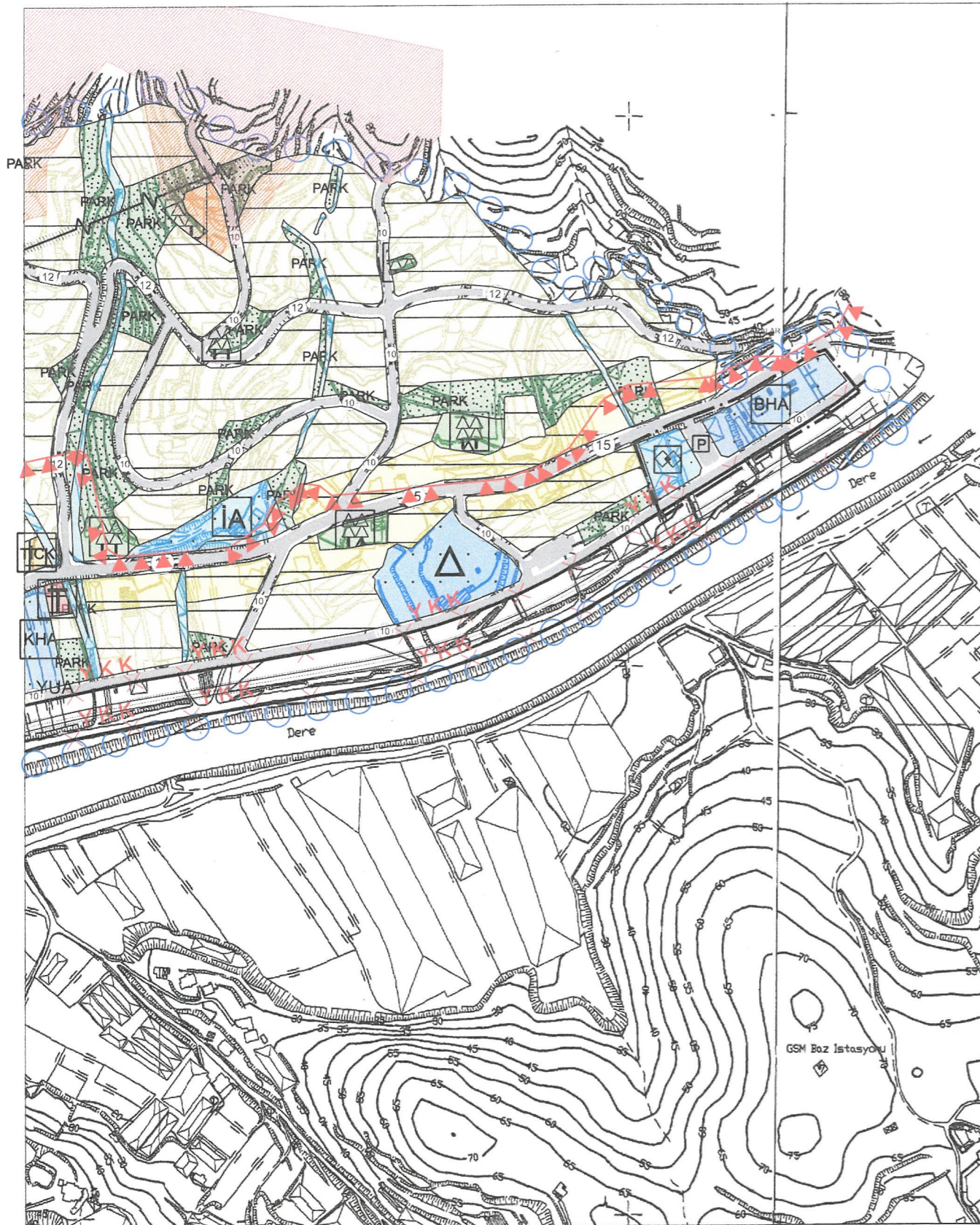

GÖSTERİM

-  PLAN DEĞİŞİKLİĞİ ONAMA SINIRI
-  SANAYİ ALANI
-  SOSYAL TESİS ALANI
-  GENEL OTOPARK ALANI
-  TAŞIT YOLU

PLAN NOTLARI:
* Antalya İli Gazipaşa İlçesi Burhan ve Sarıağaç Mahalleleri 1/5.000 ölçekli nazım imar planı plan hükümleri geçerlidir.