



T.C.
ANTALYA BÜYÜKŞEHİR BELEDİYE BAŞKANLIĞI
İmar ve Şehircilik Dairesi Başkanlığı



86

Sayı : E-21751160-105.03-366841
Konu : Elmalı İlçesi, Karyağdı Mah. Kentsel Sit
Alanı 118 Ada 3 ve 4 Parseller ile Çevresi
1/5000 ölçekli KANİP Değ. Hk.

07.02.2024

BAŞKANLIK MAKAMINA

Antalya Kültür Varlıklarını Koruma Bölge Kurulunun 12.01.2024 tarih ve 17121 sayılı kararıyla uygun bulunan; Elmalı İlçesi, Karyağdı Mahallesi, Kentsel Sit Alanı 118 Ada 3 ve 4 Parseller ile çevresine ilişkin hazırlanan 1/5000 ölçekli Koruma Amaçlı Nazım İmar Planı Değişikliğinin incelenerek, karara bağlanmak üzere **Büyükşehir Belediye Meclisine havalesini arz ederim.**

Hüsamettin ELMAS
İmar ve Şehircilik Dairesi Başkanı

Uygun görüşle arz ederim.
Tuncay SARIHAN
Genel Sekreter Yardımcısı

BÜYÜKŞEHİR BELEDİYE MECLİSİNE
Av.Cansel TUNCER
Başkan a.
Genel Sekreter

Ek: - 1/5000 KANİP Değ. - Plan Açıklama Raporu.

Şehir Plancısı : Zübeyde TOPAKLI
Şube Müdürü : Serkan ÖZDEMİR

Bu belge, güvenli elektronik imza ile imzalanmıştır.

Doğrulama Kodu: 9uZOCj-PuFCY5-91H8yM-q15nv2-4rai+8UD Doğrulama Linki: <https://www.turkiye.gov.tr/icisleri-belediye-ebys>

Yüksekalan Mahallesi Adnan Menderes Bulvarı No:20 07310 Muratpaşa/Antalya
Telefon No: (242)249 50 00 Faks No: (242)249 52 75
e-Posta: info@antalya.bel.tr İnternet Adresi: <https://www.antalya.bel.tr>
Kep Adresi: abb@hs01.kep.tr

Bilgi için: Zübeyde TOPAKLI
Şehir Plancısı
Telefon No:



T.C.
KÜLTÜR VE TURİZM BAKANLIĞI
ANTALYA KÜLTÜR VARLIKLARINI KORUMA BÖLGE KURULU
KARAR

Toplantı Tarihi ve No.:12.01.2024/461
Karar Tarihi ve No. :12.01.2024/17121

Toplantı Yeri
ANTALYA

Antalya İli, Elmalı İlçesi, Karyağdı Mahallesi, Kentsel Sit Alanında yer alan, Koruma Amaçlı İmar Planında "Belediye Hizmet Alanı", "Gereğinde Trafik Yolları", "Meydan", "Özel Proje Alanı" kararları getirilen, Elmalı Belediyesi mülkiyetindeki, 118 ada 3 ve 4 parsellerde Koruma Amaçlı İmar Planı değişikliği yapılması talebine ilişkin Antalya Büyükşehir Belediye Başkanlığı İmar ve Şehircilik Dairesi Başkanlığının 17.10.2023 tarih ve 327131 sayılı yazısı, Elmalı Belediye Başkanlığı İmar ve Şehircilik Müdürlüğünün 25.12.2023 tarih ve 17749 sayılı yazısı, Antalya Kültür Varlıklarını Koruma Bölge Kurulu Müdürlüğünün 09.01.2024 tarih ve 2475610 kayıt numaralı uzman raporu okundu, ekleri ve dosyası incelendi, yapılan görüşmeler sonucunda;

Antalya İli, Elmalı İlçesi, Karyağdı Mahallesi Kentsel Sit Alanında yer alan onaylı planda "Belediye Hizmet Alanı", "Gereğinde Trafik Yolları", "Meydan", "Özel Proje Alanı" plan kararları getirilen, Elmalı Belediyesi mülkiyetindeki, 118 ada 3 ve 4 parsellerde, Belediye Hizmet Alanına yönelik sunulan kararımız eki 1/5000 ölçekli Koruma Amaçlı Nazım ve 1/1000 ölçekli Koruma Amaçlı Uygulama İmar Planının kamu kullanımındaki alanlara yönelik gerçekleştirildiği ve Kentsel Sit Alanı ile tescilli sivil mimarlık örneği yapıların mahiyetini olumsuz etkileyecek bir değişiklik olmadığı görüldüğünden uygun bulunduğu (olumlu) karar verildi.



BAŞKAN
Prof.Dr. Osman ERAVŞAR
İMZA

BAŞKAN YARDIMCISI
Prof.Dr. H.Sabri ALANYALI
İMZA

Üye
Mesut BAYAT
İMZA

Üye
İlhan KAYMAZ
İMZA

Üye
Belgin ŞAHİN
İMZA

Üye
Bekir Cenap ALTIPARMAK
(BULUNMADI)

Üye
Mevlûde Ezgi ŞAHİN
İMZA

Üye
Ant.Büyükşehir Bld.Tem.
(BULUNMADI)

Üye
Durmuş ALTAN
Elmalı Bld. Tem.
İMZA

Üye

Üye

ANTALYA BÜYÜKŞEHİR (ELMALI) BELEDİYESİ

MAHALLE :KARYAĞDI MAHALLESİ

ADA/PARSEL NO: 118 ADA 3, 4 PARSELLER VE ÇEVRESİ

PAFTA NO: 20L-M

MEVCUT PLAN

1/5000 ÖLÇEKLİ KORUMA AMAÇLI PLANI DEĞİŞİKLİĞİ

ÖLÇEK: 1/5000

ÖNERİ PLAN

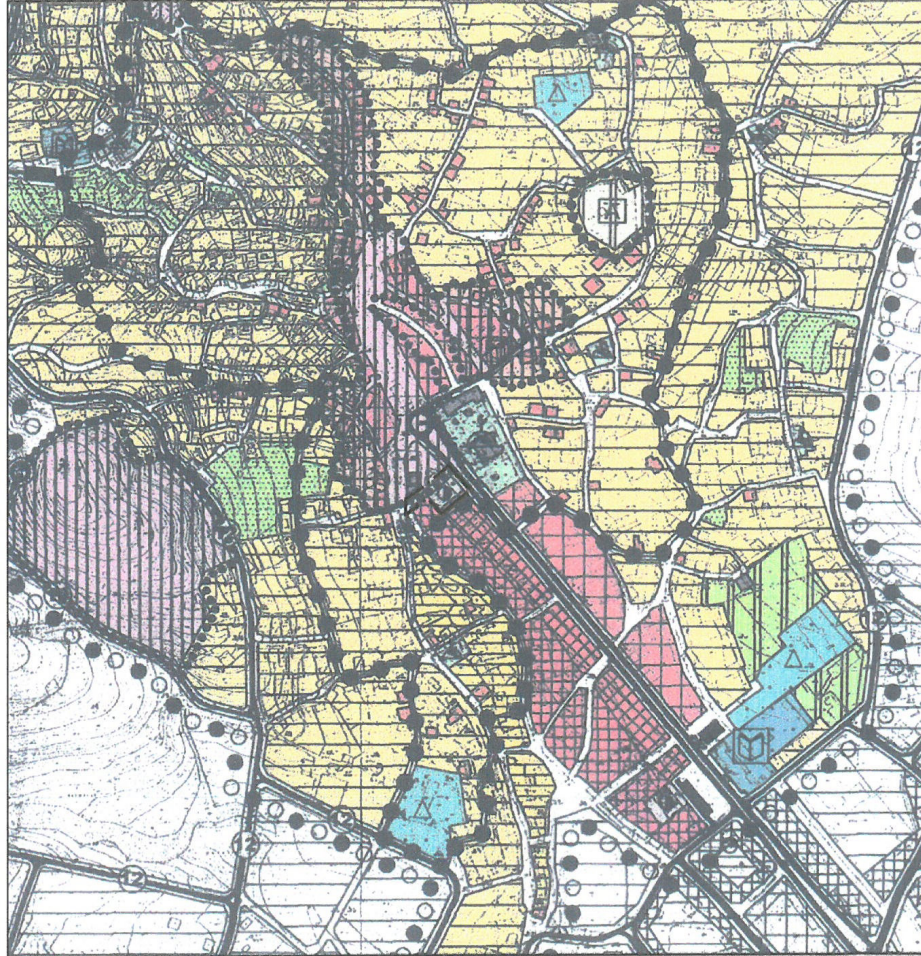

GÖSTERİM (LEJAND)

PLAN DEĞİŞİKLİĞİ
ONAMA SINIRI

YAYA YOLU

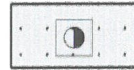

RESMİ KURUM ALANI

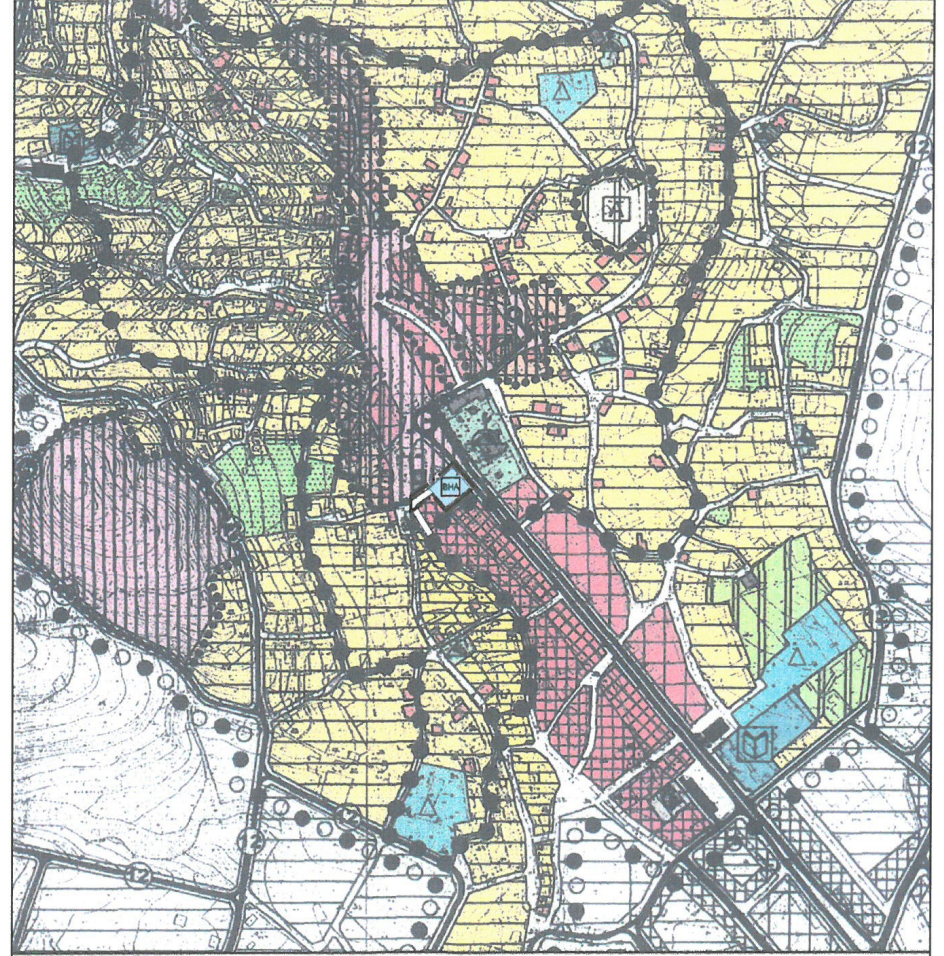

GÖSTERİM (LEJAND)

PLAN DEĞİŞİKLİĞİ
ONAMA SINIRI

YAYA YOLU

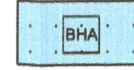

BELEDİYE HİZMET ALANI

ANTALYA (BÜYÜKŞEHİR) ELMALI BELEDİYESİ
KARYAĞDI MAHALLESİ
118 ADA 3, 4 PARSELLER VE ÇEVRESİ
1/5000 ÖLÇEKLİ KORUMA AMAÇLI PLAN DEĞİŞİKLİĞİ

1. PLANLAMA ALANININ GENEL TANIMI

Antalya İli, Büyükşehir, Elmalı Belediyesi, Karyağdı Mahallesi sınırları içinde, 20L-M numaralı 1/5000 Ölçekli Koruma Planı paftasına giren, 118 ada 3,4 parseller ve çevresini kapsayan 1/5000 Ölçekli Koruma Amaçlı Plan Değişikliği hazırlanmıştır.



Resim 1: Planlama Alanı Uydu Fotoğrafı

2. PLANLAMANIN ALANININ GEÇMİŞİ, AMAÇ, KAPSAM VE GEREÇE

Planlama alanı Antalya ili, Elmalı Belediyesi sınırları içerisinde Karyağdı Mahallesinde yer almaktadır. Söz konusu alan Kentsel Sit Alanı içerisinde yer almaktadır.

Plan değişikliğine konu alan Karyağdı Mahallesi 118 ada 3 parselde Elmalı Belediyesine ait Belediye Başkanlığı Hizmet Binası yer almakta olup Elmalı Koruma Amaçlı İmar Planlarında Resmi Kurum Alanı planlama kararı bulunmaktadır.

Mevcut Belediye Hizmet Binası , çok eski yıllara dayanan ve deprem bölgesindeki ilçemiz için risk taşıyan yapısı, yetersiz mekânsal yapısı ve yetersiz altyapısı ile Belediye Hizmetlerinin verilmesinin artık neredeyse olanaksız hale geldiği bir özelliğe sahiptir.

Bulunduğu konum itibariyle Kentsel Sit Alanı içerisinde , çok özel bir konumda olması ve bu konumun İlçe ile bütünleşmesi nedeniyle , daha geniş müsait alanlarda yüksek katlı modern görünümlü Belediye Hizmet Binası yapmak yerine , gelenekselleşen eski yerinde gerek mimarisi gerekse yapısal malzeme seçimi ile Kentsel Sit Alanı ile bütünleşen bir Belediye Hizmet Binası yapılmak istenilmektedir.

Belirtilen sebepler doğrultusunda ilçemize yeni ve çevresi ile uyumlu bir Belediye Hizmet Binası kazandırmak amacıyla Antalya ili, Elmalı ilçesi, Karyağdı Mahallesi 118 ada 3,4 parseller ve çevresini konu alan 1/5000 ölçek plan değişikliği hazırlanması söz konusu olmaktadır.

3. MEVCUT PLAN KARARLARI

Antalya-Burdur-Isparta Planlama Bölgesi 1/100000 Ölçekli Çevre Düzeni Planı Değişikliği; Çevre, Şehircilik Ve İklim Değişikliği Bakanlığı 08/02/2022 tarihli ve 2913627 sayılı OLUR'u ile 1 Nolu Cumhurbaşkanlığı Kararnamesi'nin 102 Maddesi uyarınca onaylanmış olup planlama alanı "Kentsel Sit Alanı" içerisinde kalmakata olup "Kentsel Yerleşik (Meskun) Alanı" kullanım kararı bulunmaktadır.

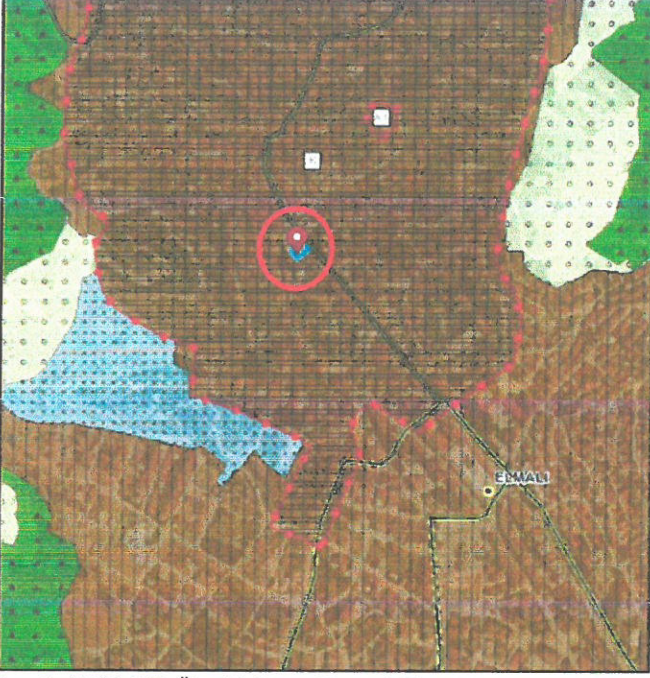

Plan 1: 1/100.000 Ölçekli Çevre Düzeni Planı

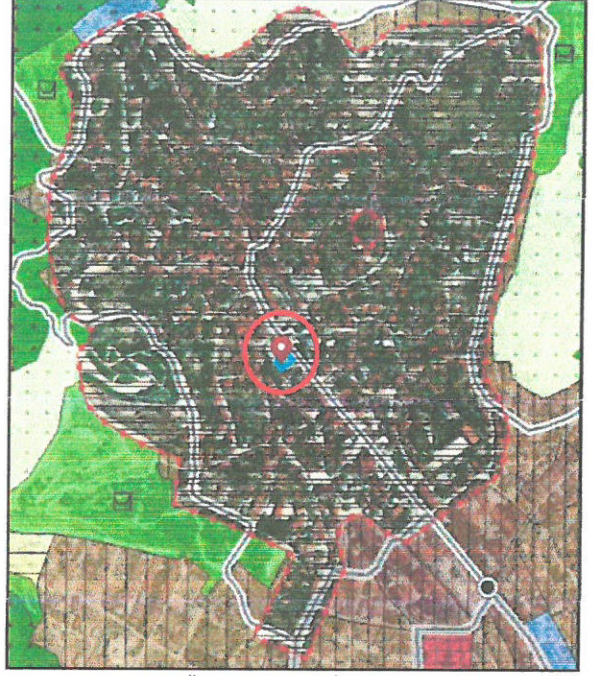

Plan 2: 1/25.000 Ölçekli Nazım İmar Planı

Elmalı İlçesi 1/25000 ölçekli Nazım İmar Planı Antalya Büyükşehir Belediyesi Meclisinin 09/12/2019-758 sayılı kararı ile onaylanmış olup 14/02/2020-170 sayılı kararı ile kesinleştir. Planlama alanı ve yakın çevresi "Kentsel Sit Alanı" içerisinde yer almaktadır.

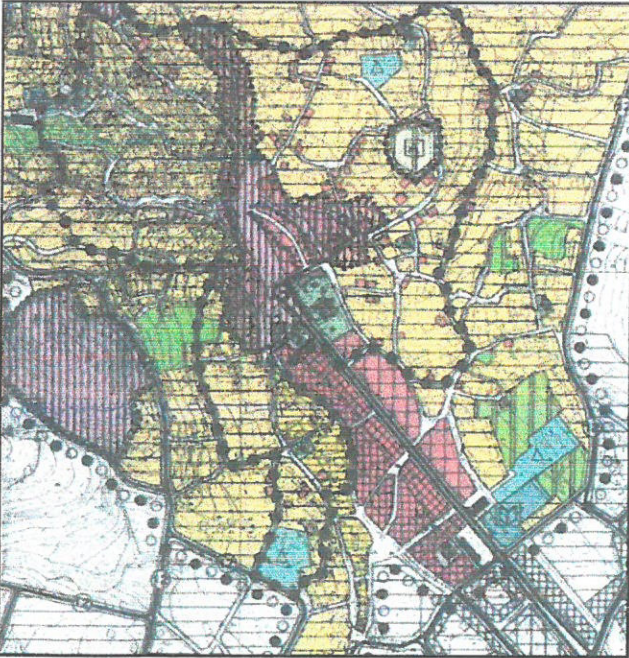

Plan 3: 1/5.000 Ölçekli Nazım İmar Planı

KADASTRAL DURUM

Antalya ili, Elmalı ilçesi, Karyağdı Mahallesi 118 ada 3,4 parseller ve çevresi Kentsel Sit Alanı içerisinde yer almakta olup Kadastral durumu aşağıda verilmiştir.



Resim 2: Kadastral Durum (Ölçeksiz)

4. PLANLAMA KARARLARI

Plan değişikliği; Antalya ili, Elmalı ilçesi, Karyağdı Mahallesi 118 ada 3,4 parseller ve çevresini konu almaktadır.

Mevcut Belediye Hizmet Binası , çok eski yıllara dayanan ve deprem bölgesindeki ilçemiz için risk taşıyan yapısı, yetersiz mekânsal yapısı ve yetersiz altyapısı ile Belediye Hizmetlerinin verilmesinin artık neredeyse olanaksız hale geldiği bir özelliğe sahiptir.

Bulunduğu konum itibarıyla Kentsel Sit Alanı içerisinde , çok özel bir konumda olması ve bu konumun İlçe ile bütünleşmesi nedeniyle , daha geniş müsait alanlarda yüksek katlı modern görünümlü Belediye Hizmet Binası yapmak yerine , gelenekselleşen eski yerinde gerek mimarisi gerekse yapısal malzeme seçimi ile Kentsel Sit Alanı ile de bütünleşen bir Belediye Hizmet Binası yapılmak istenilmektedir.

Söz konusu alanda yer alan Belediye Hizmet Binasının fonksiyonellik donanım ve depremsellik nedeniyle yetersizliği nedeniyle yeni ve deprem dayanıklılığı olan altyapısı ve teknolojik donanımı yeterli bir Belediye Hizmet Binası yapılmak istenilmektedir.

Planlama alanı içerisinde Belediye Hizmet Binasının kuzeyinden geçen yaya aksı teklif plan ile Belediye Hizmet Alanına dahil edilmiş bu noktada bu yola cephe parsellere ve mevcut yapılara dönüş sağlanan yaya yolu ile cephe sağlanmıştır.

Teklif plan ile Belediye Hizmet Binası'nın bulunduğu Resmi Kurum Alanı kuzeye doğru büyümüş ve kuzeyindeki meydan ile bütünleşmiş , meydanın Belediye Binası ile proje bazında da birlikte ele alındığında , daha faydalı bir mekânsal bütünlüğün sağlayacağı öngörülmektedir.

Mevcut imar planında Belediye Hizmet binası 356,76 m² olup Belediye Hizmet Alanı 516,25 m² , önerilen plan değişikliği ile Belediye Hizmet binası 704,86 m² olup Belediye Hizmet Alanı 554,61 m² 'ye çıkarılmıştır.

Antalya ili, Elmalı ilçesi, Karyađdı Mahallesi 118 ada 3,4 parseller ve çevresini konu alan plan deđiřikliđi ařađıda verilmiřtir.

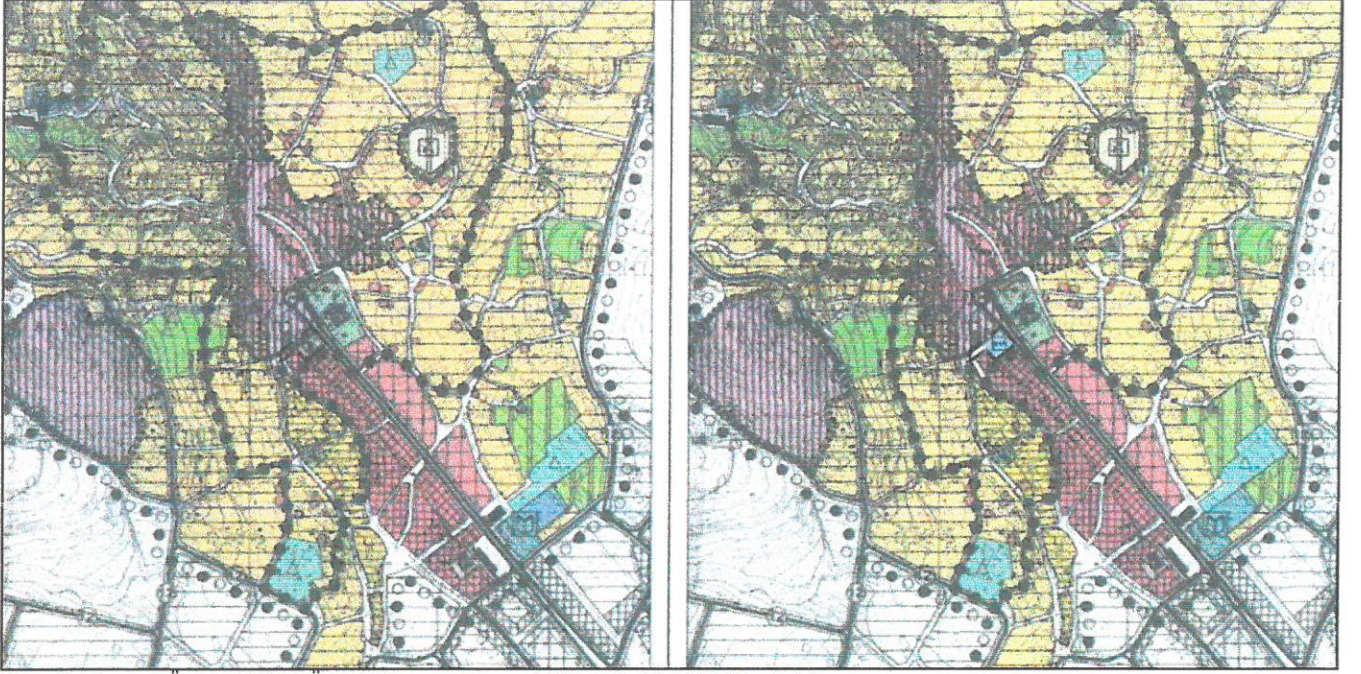

Plan 6: Mevcut-Öneri 1/5000 Ölçekli Koruma Amaçlı Planı Deđiřikliđi (ölçeksiz)

Saygılarımızla arz ederiz.

Okan ATAK
Şehir Plancısı
Oda No: 1070

Ayşegül ATAK
Şehir Plancısı
Oda No: 1169
Yet. Belgesi (A) Gr.

ANTALYA (BÜYÜKŞEHİR) ELMALI BELEDİYESİ

MAHALLE : KARYAĞDI MAHALLESİ

ADA/PARSEL NO: 118 ADA 3, 4 PARSELLER VE ÇEVRESİ

PAFTA NO: 20L-1C

1/1000 ÖLÇEKLİ KORUMA AMAÇLI İMAR PLAN DEĞİŞİKLİĞİ

ÖLÇEK: 1/1000

ÖNERİ PLAN

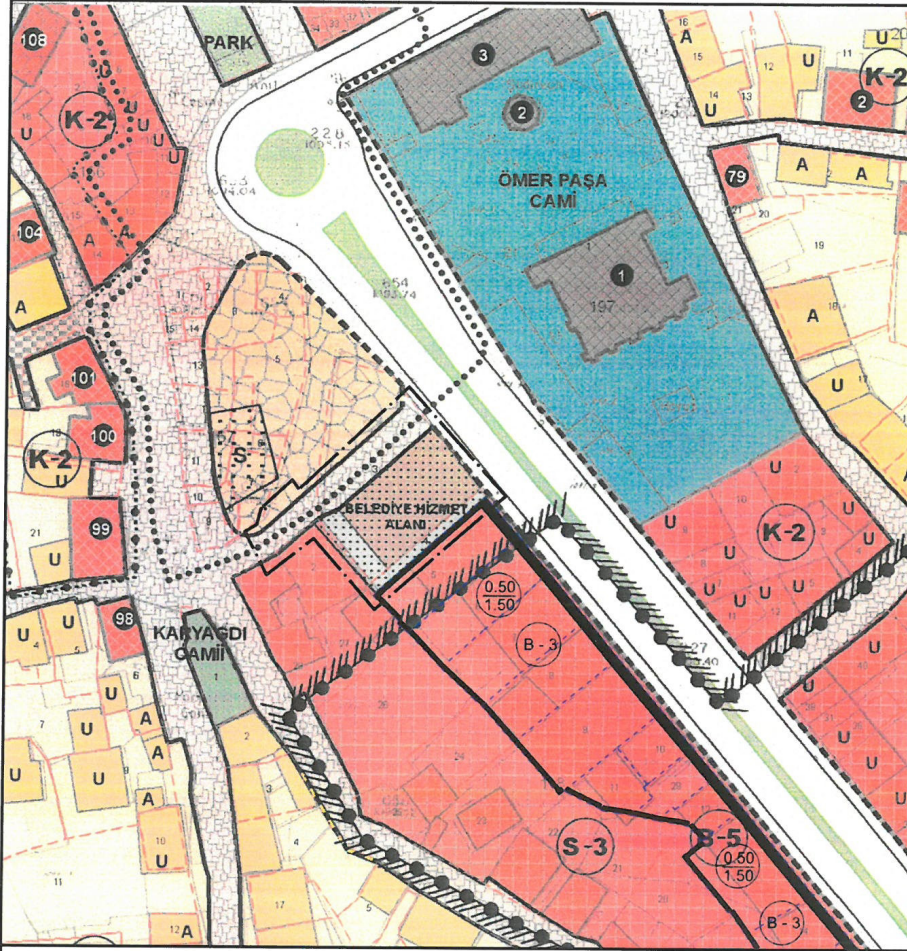

GÖSTERİM (LEJAND)

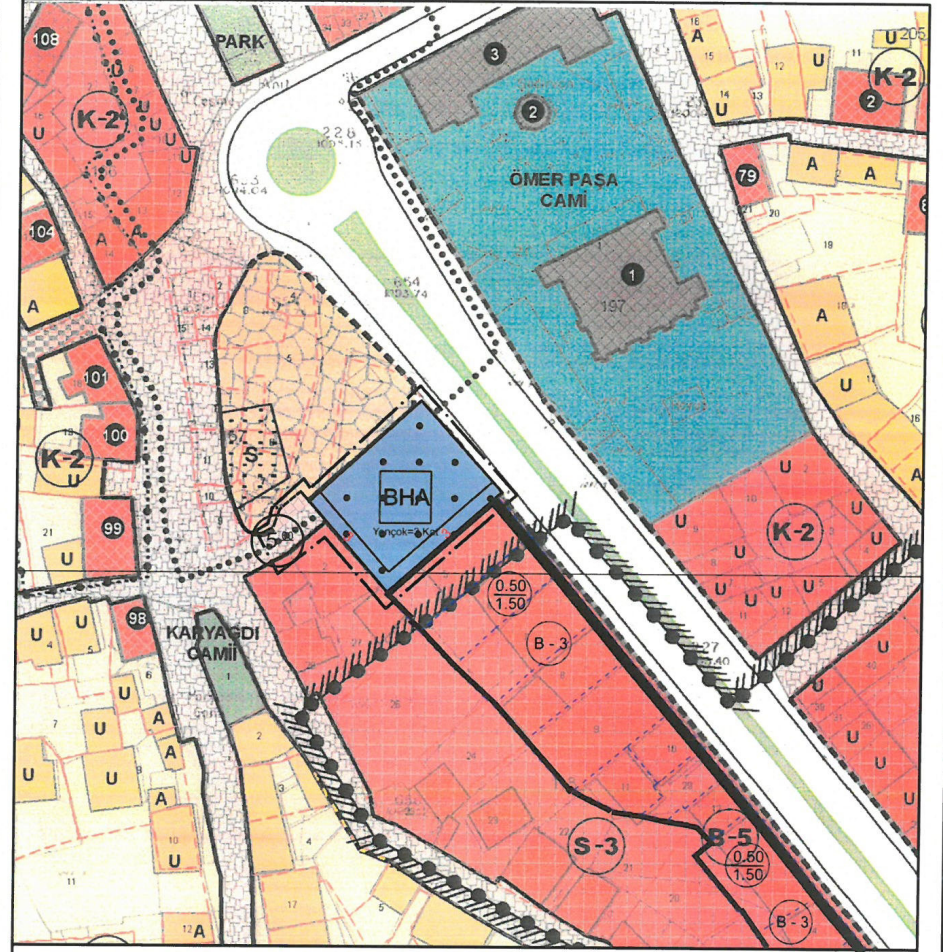
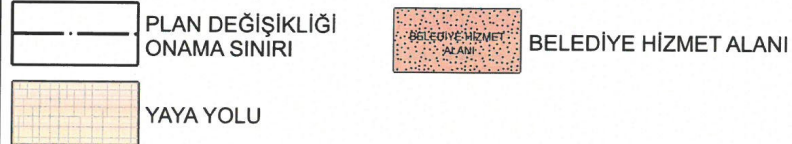

GÖSTERİM (LEJAND)

