



**ANTALYA BÜYÜKŞEHİR BELEDİYESİ**  
**İMAR VE BAYINDIRLIK KOMİSYONU RAPORU**

Tarih:02.01.2025

<b>BİRİM</b>	İMAR VE ŞEHİRCİLİK DAİRESİ BAŞKANLIĞI
<b>TALEP SAHİBİ</b>	MURATPAŞA BELEDİYESİ
<b>MECLİS TOPLANTISININ TARİHİ VE GÜNDEM MADDESİ</b>	Büyükşehir Belediye Meclisinin 09.112.2024 tarihli toplantısında gündemin 97. maddesinde görüşülerek İmar ve Bayındırlık Komisyonuna havale edilmiştir.
<b>TALEP KONUSU</b>	Muratpaşa Belediyesi sınırları içerisinde, Şirinyalı Mahallesi, 5801 ada, 3 parselin "Uygulama Aşamasında Kesinleştirilecek Esnek/Tercihli Kentsel Sosyal ve Teknik Donatı Bölgelerinden", "Pazar Alanına" dönüştürülmesine ilişkin hazırlanan 1/5000 ölçekli Nazım İmar Planı değişikliği.
<b>KOMİSYON RAPORU:</b>	Muratpaşa Belediyesi sınırları içerisinde, Şirinyalı Mahallesi, 5801 ada, 3 parselin "Uygulama Aşamasında Kesinleştirilecek Esnek/Tercihli Kentsel Sosyal ve Teknik Donatı Bölgelerinden", "Pazar Alanına" dönüştürülmesine ilişkin hazırlanan 1/5000 ölçekli Nazım İmar Planı değişikliği Komisyonumuzca incelenmiş, uygun olduğu görüşüne varılmıştır. Komisyon Raporu imza altına alınarak, Meclisin takdirine sunulmuştur.

Mithat ARAS  
İmar Kom. Başkanı

Hasan Can KAMBUROĞLU  
İmar Kom. Bşk.Yrd.

Mehmet Burak ÇEKER  
İmar Kom. Üyesi

Sıdika GÖKYAR KIZILCA  
İmar Kom. Üyesi

Hasan Cumhur GÖNCÜ  
İmar Kom. Üyesi

Toplantıya Katılmadı.

ANTALYA İLİ, MURATPAŞA İLÇESİ  
MAHALLE: ŞİRİNYALI  
ADA/PARSEL NO: 5801 ADA 3 PARSEL  
PAFTA NO: 18L



GÖSTERİM (LEJAND)

PLAN DEĞİŞİKLİĞİ ONAMA SINIRI

UYGULAMA AŞAMASINDA KESİNLEŞTİRİLECEK ESNEKTERCİHLİ  
KENTSEL SOSYAL VE TEKNİK DONATI BÖLGELERİ

1/5000 ÖLÇEKLİ NAZIM İMAR PLANI DEĞİŞİKLİĞİ



GÖSTERİM (LEJAND)

PLAN DEĞİŞİKLİĞİ ONAMA SINIRI

PAZAR ALANI



ÖLÇEK : 1/ 5000

**ANTALYA İLİ, MURATPAŞA İLÇESİ**  
**ŞİRİNYALI MAHALLESİ**  
**5801 ADA 3 PARSEL**  
**1/5000 ÖLÇEKLİ NAZIM İMAR PLANI DEĞİŞİKLİĞİ**  
**PLAN AÇIKLAMA RAPORU**

**1-PLANLAMA ALANININ GENEL TANIMI**

Plan değişikliği önerilen alan, Antalya İli, Muratpaşa İlçesi, Şirinyalı Mahallesi sınırları içerisinde 5801 Ada 3 Parsel numaralı taşınmaz; mevcut 1/5000 Ölçekli Nazım İmar Planında 18N numaralı imar planı paftasında yer almaktadır. Plan değişikliğine konu alanın tamamı tek bir parselden oluşmakta olup, parselin toplam büyüklüğü 4.622 m<sup>2</sup> dir.

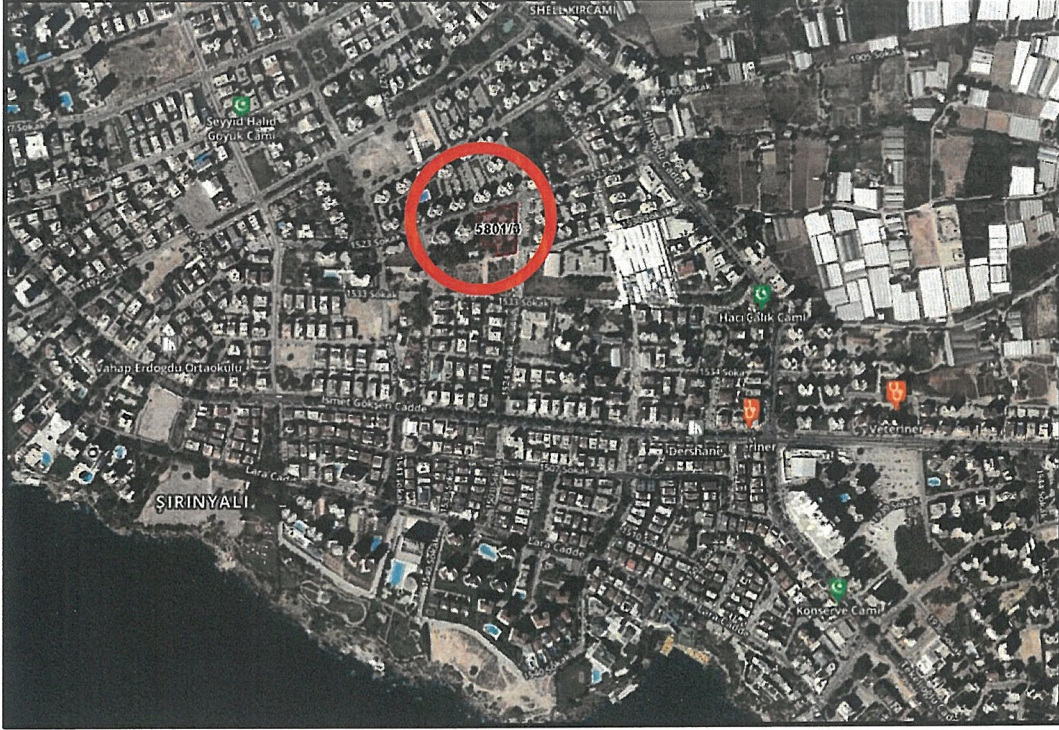

Şekil 1. 5801 Ada 3 Parsel ve Yakın Çevresi Uydu Görüntüsü

**2-PLANLAMAMANIN AMACI VE KAPSAMI**

Söz konusu Muratpaşa ilçesi, Şirinyalı mahallesi, 5801 Ada 3 Parsel numaralı taşınmaz için mevcut planlar ve plan değişikliğine konu alanın yakın çevresi incelendiğinde; mevcut 1/5000 ölçekli Nazım İmar Planında 5801 Ada 3 Parsel “Uygulama Aşamasında Kesinleştirilecek Esnek/Tercihli Kentsel Sosyal ve Teknik Donatı Bölgeleri” olarak planlıdır. Mevcut 1/1000 ölçekli Uygulama İmar Planında ise üst ölçekli planlara uygun olarak “Resmi Kullanış Alanı” olarak planlıdır.

Plan değişikliğine konu parselin bulunduğu bölgede eğitim alanları, sosyal donatı alanları ve park alanları bulunmaktadır. Bölgede konut alanları açısından yapılaşma neredeyse tamamlanmış olup, Antalya'nın kentsel olarak en yoğun bölgelerindedir.

Muratpaşa ilçesi, Şirinyalı mahallesi, 5801 Ada 3 Parsel numaralı taşınmazın mülkiyeti Muratpaşa Belediyemize ait olup parsel içerisinde herhangi bir yapı veya korunması gerekli tabiat/kültür varlığı bulunmamaktadır.

Bölgede 5653 ada 2 parselde cumartesi günleri açık alanda “Şirinyalı Açık Semt Pazarı” kurulmaktadır. Mevcut pazarın kurulduğu alan mevcut 1/1000 ölçekli Uygulama İmar Planında “Ortaokul Alanı” olarak planlıdır.



Şekil 2. 5801 Ada 3 Parsel ve Şirinyalı Açık Semt Pazarı

Kentsel yoğunluğun oldukça fazla olduğu ve eğitim alanlarına olan ihtiyacın her geçen gün arttığı Muratpaşa ilçemizde Pazar alanının kapalı ve düzenli bir hale getirilmesi, arazi kullanımlarının mevcut plan kararları ile uygun olarak düzenlenmesi ve bölgenin ihtiyacına yönelik olarak plan kararının üretilmesi amacıyla 5653 ada 2 parselde açık olarak kurulan Şirinyalı Açık Semt Pazarını yaklaşık 170 m doğuda yer alan 5801 ada 3 parselde kapalı olarak düzenlenmesi amacıyla Mekânsal Planlar yapım yönetmeliğine uygun olarak imar planı değişiklikleri yapılması gerekmektedir.

Bu doğrultuda plan değişikliğine konu 5801 ada 3 parselde yapılması planlanan düzenlemeyi konu alan pazar alanı amaçlı 1/5000 ölçekli Nazım İmar Planı Değişikliği teklifi hazırlanmıştır.

### 3-BUGÜNKÜ ARAZİ KULLANIMI VE KADASTRAL DURUM

Antalya İli, Muratpaşa İlçesi, Şirinyalı Mahallesinde tapunun 5801 ada 3 parseline kayıtlı taşınmazın bulunduğu bölgede yapılaşma büyük ölçüde tamamlanmış ve söz konusu parseller üzerinde herhangi bir yapı bulunmamaktadır. Arazinin eğimi %0-5 aralığında olup herhangi bir amaç için kullanılmamaktadır. Plan değişikliğine konu 5801 Ada 3 parsel 4.622 m<sup>2</sup>'dir. Söz konusu parselin mülkiyeti Muratpaşa Belediyesine aittir.



Şekil 3. 5801 Ada 3 Parsel ve Çevresi Kadastral Durum (Ölçeksiz)

#### 4-ÜST ÖLÇEKLİ PLAN VE MEVCUT İMAR PLAN DURUMU

Plan değişikliğine konu 5801 ada 3 parsel; Çevre, Şehircilik ve İklim Değişikliği Bakanlığınca 20.02.2023 tarihinde onaylanan Antalya-Burdur-Isparta Planlama Bölgesi 1/100.000 ölçekli Çevre Düzeni Planı Değişikliğinde “Kentsel Yerleşme Alanı” olarak tanımlıdır.



**Plan 1.** Mevcut 1/100.000 ölçekli Çevre Düzeni Planı ve 1/25.000 ölçekli Nazım İmar Planı (Ölçeksiz)

Söz konusu parsel Antalya Büyükşehir Belediye Meclisi'nin 10/07/2017 – 594 sayılı Kararı ile onaylanan Aksu, Döşemealtı, Kepez, Konyaaltı, Muratpaşa, Serik 1/25000 Ölçekli Nazım İmar Planı'nda Mevcut Konut Alanı olarak planlıdır.

Plan değişikliğine konu Şirinyalı mahallesi, 5801 Ada 3 Parsel Mevcut 1/5000 ölçekli Nazım İmar Planında “Uygulama Aşamasında Kesinleştirilecek Esnek/Tercihli Kentsel Sosyal ve Teknik Donatı Bölgeleri” olarak planlıdır.

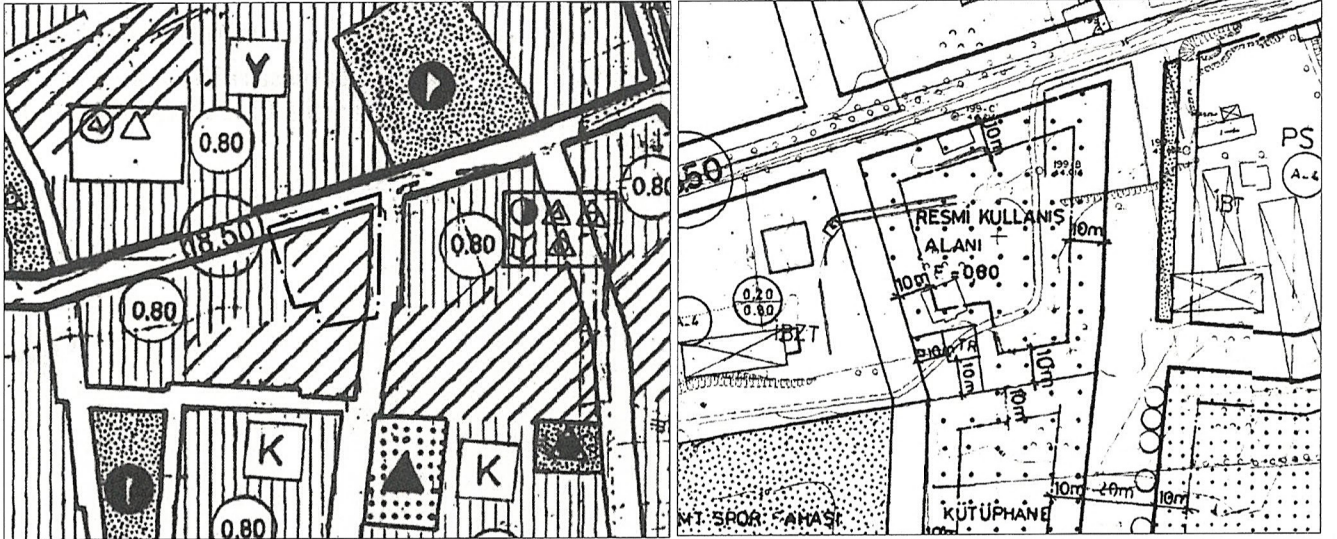

**Plan 2.** Mevcut 1/5.000 ölçekli Nazım İmar Planı ve 1/1.000 ölçekli Uygulama İmar Planı (ölçeksiz)

Plan değişikliğine konu 5801 Ada 3 Parsel mevcut 1/1000 ölçekli Uygulama İmar Planında 18L-2D numaralı imar paftasında yer almakta olup; tüm cephelerden 10 metre genişliğinde yapı yaklaşma mesafesine sahip E=0.80 yapı yoğunluğu bulunan “Resmi Kullanış Alanı” olarak planlıdır.

## 5-PLANLAMA KARARLARI

Antalya ili, Muratpaşa ilçesi, Şirinyalı mahallesi, 5801 Ada 3 Parsel numaralı taşınmaz mevcut 1/5000 ölçekli Nazım İmar Planında “Uygulama Aşamasında Kesinleştirilecek Esnek/Tercihli Kentsel Sosyal ve Teknik Donatı Bölgeleri” olarak planlıdır.

Plan değişikliğine konu parselin bulunduğu bölgede eğitim alanları, sosyal ve kültürel donatı alanları, konut alanları ve ortaokul alanı olarak planlı alana kurulan Şirinyalı açık semt Pazar alanı bulunmaktadır. Bölgede konut alanları açısından yapılaşma neredeyse tamamlanmış olup, Antalya'nın kentsel olarak en yoğun bölgelerindendir. Bölgede kış aylarında fırtına ve yağmurdan çok fazla etkilenen Şirinyalı açık semt pazarının kentsel yoğunluğun oldukça fazla olduğu ve eğitim alanlarına olan ihtiyacın her geçen gün arttığı Muratpaşa ilçemizde Pazar alanının kapalı ve düzenli bir hale getirilmesi, arazi kullanımlarının mevcut plan kararları ile uygun olarak düzenlenmesi ve bölgenin ihtiyacına yönelik olarak plan kararının üretilmesi amacıyla 5653 ada 2 parselde açık olarak kurulan Şirinyalı Açık Semt Pazarını yaklaşık 170 m doğuda yer alan 5801 ada 3 parselde kapalı olarak düzenlenmesi amacıyla Mekânsal Planlar yapım yönetmeliğine uygun olarak imar planı değişiklikleri yapılması gerekmektedir.

Bu doğrultuda plan değişikliğine konu 5801 ada 3 parselde yapılması planlanan düzenlemeyi konu alan pazar alanı amaçlı 1/5000 ölçekli Nazım İmar Planı Değişikliği teklifi hazırlanmıştır.

Antalya İli, Muratpaşa İlçesi, Şirinyalı Mahallesi, 5801 Ada 3 Parsel 1/5000 Nazım İmar Planı Değişikliği Karşılaştırmalı Alan Büyüklükleri Tablosu		
	Mevcut	Öneri
Uygulama Aşamasında Kesinleştirilecek Esnek/Tercihli Kentsel Sosyal ve Teknik Donatı Bölgeleri	4.622 m <sup>2</sup>	-
Pazar Alanı	-	4.622 m <sup>2</sup>
TOPLAM	4.622 m <sup>2</sup>	4.622 m <sup>2</sup>

Tablo 1. Karşılaştırmalı Alan Büyüklükleri Tablosu



Plan 3. Mevcut-Öneri 1/5.000 ölçekli Nazım İmar Planı Değişikliği (Ölçeksiz)



T.C.  
ANTALYA BÜYÜKŞEHİR BELEDİYE BAŞKANLIĞI  
İmar ve Şehircilik Dairesi Başkanlığı  
Planlama Şube Müdürlüğü

**TEKNİK DEĞERLENDİRME RAPORU**

**Belediye** : Muratpaşa Belediyesi  
**Mahalle** : Şirinyalı Mahallesi  
**Ada/Parsel** : 5801 Ada 3 Parsel  
**Ölçek** : 1/5000 Nazım İmar Planı Değişikliği  
**Alan(m2)** : 4622.00 m<sup>2</sup>

Muratpaşa Belediyesi sınırları içerisinde, Şirinyalı Mahallesi, 5801 ada, 3 parselin Uygulama Aşamasında Kesinleştirilecek Esnek/Tercihli Kentsel Sosyal ve Teknik Donatı Bölgelerinden Pazar Alanına dönüştürülmesine ilişkin hazırlanan 1/5000 ölçekli Nazım İmar Planı değişikliği, Büyükşehir Belediye Meclisinin 09.112.2024 tarihli toplantısında gündemin 97. maddesinde görüşülerek İmar ve Bayındırlık Komisyonuna havale edilmiştir.

Plan değişikliğine konu alan 1/100.000 Çevre Düzeni Planında Kentsel Yerleşme Alanı olarak, 1/25000 ölçekli Nazım İmar Planında Mevcut Konut Yerleşme Alanı olarak planlıdır.

Alanın mülkiyeti Muratpaşa Belediyesi'ne aittir.

Muratpaşa Belediyesi tarafından hazırlanan nazım imar planı değişikliği, Muratpaşa Belediyesi Plan ve Proje Müdürlüğü'nün 28.11.2024 tarih ve E.27753 sayılı yazısı ile değerlendirilmek üzere Belediyemize iletilmiştir.

Hazırlanan 1/5000 ölçekli Nazım İmar Planı Değişikliğinde; mevcut durumda "Uygulama Aşamasında Kesinleştirilecek Esnek/Tercihli Kentsel Sosyal ve Teknik Donatı Bölgeleri" olarak planlı bulunan 5801 ada 3 parsel alanının yaklaşık 170 m doğusunda kurulmakta olan Şirinyalı Açık Semt Pazar Alanının bu alana taşınarak kapalı olacak şekilde "Pazar Alanı" olarak düzenlenmesi amaçlanmaktadır.

Takdir Büyükşehir Belediye Meclisindedir. 30.12.2024

  
Berna ZENGİN  
Şehir Plancısı

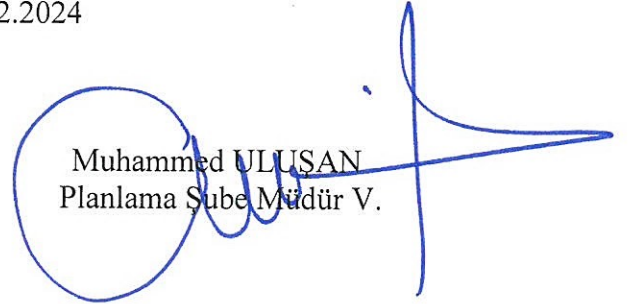
  
Muhammed ULUSAN  
Planlama Şube Müdür V.