



T.C.
ANTALYA BÜYÜKŞEHİR BELEDİYE BAŞKANLIĞI
İmar ve Şehircilik Dairesi Başkanlığı



Sayı : E-90852262-105.03-504006
Konu : Elmalı, Karyağdı Mah. 122 Ada 1 P. 1/5000
Nip. Değ. İtiraz.

04.02.2025

BAŞKANLIK MAKAMINA

Elmalı Belediyesi sınırları içerisinde yer alan, Karyağdı Mahallesi, 122 ada 1 parselin Kamu Hizmet Alanından Ticaret+Konut Alanı (TİCK) ve Park Alanına dönüştürülmesine ilişkin 1/5000 ölçekli Nazım İmar Planı Değişikliğine askı süresi içerisinde yapılan İtirazın incelenerek, karara bağlanmak üzere **Büyükşehir Belediye Meclisine havalesini arz ederim.**

Hüsamettin ELMAS
İmar Ve Şehircilik Dairesi Başkanı

BÜYÜKŞEHİR BELEDİYE MECLİSİNE
Ramazan DEMİR
Başkan a.
Genel Sekreter V.

Ek : -İtiraz dilekçesi. -1/5000 ölç. NİP. -Açıklama Raporu.

Bu belge, güvenli elektronik imza ile imzalanmıştır.

Doğrulama Kodu: e1d6f55d-4b76-4ab4-9171-b738f6e3a130

Doğrulama Linki: <https://www.turkiye.gov.tr/icisleri-belediye-ebys>

Adres: Yüksekalan Mahallesi Adnan Menderes Bulvarı No:20 07310 Muratpaşa/Antalya
Telefon No: (242)249 50 00 Faks No: (242)249 52 75
e-Posta: info@antalya.bel.tr İnternet Adresi: <https://www.antalya.bel.tr>
Kep Adresi: abb@hs01.kep.tr

Bilgi için: Çisem SEZGİN KUZ
Şehir Plancısı
Telefon No:



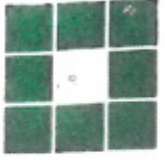

ANTALYA BÜYÜKŞEHİR BELEDİYESİ	
Kayıt Yapan Birim	Yazı İşleri Şube Müdürlüğü
Evrak Kayıt No	12311
Kayıt Tarihi	21.01.2025

20.01.2025

Sayı :01.25.014

Konu :Elmalı İlçesi, Karyağdı Mahallesi, 122 Ada 1 Parselin Kamu Hizmet Alanından Ticaret+Konut Alanı (TICK) ve Park Alanına Dönüştürülmesine İlişkin Hazırlanan 1/5000 Ölçekli Nazım İmar Planı Değişikliği Askı İtirazı Hk.

ANTALYA BÜYÜKŞEHİR BELEDİYE BAŞKANLIĞINA,

Antalya ili, Elmalı ilçesi, Karyağdı Mahallesi sınırları içerisinde yer alan 122 ada 1 parselle ilişkin Antalya Büyükşehir Belediye Başkanlığı'na sunulan, 1/5.000 ölçekli Nazım İmar Planı Değişikliği 09.12.2024 tarihli ve 868 sayılı Büyükşehir Belediyesi Meclis Kararı ile onaylanmıştır. İdarenizce 23.12.2024-22.01.2025 tarihleri arasında askıya çıkarıldığı öğrenilmiştir.

Antalya ili, Elmalı ilçesi, Karyağdı Mahallesi 2371.00 m2 yüzölçümlü niteliği Avlulu Kargir Hizmet Binası Ve Lojmanı Olan Kargir Bina olan mülkiyeti Türkiye Şeker Fabrikaları A.Ş.'ye ait olan 122 ada 1 parselle ilişkin 1/5.000 ölçekli Nazım İmar Planı Değişikliği'ne itirazlarımız aşağıda sıralanmıştır:

- **1/5.000 ölçekli Nazım İmar Planı Değişikliği Sosyal Donatı Alanını Azaltıcı Niteliktedir.**
- **Mevcut İmar planlarında "Kamu Hizmet Alanı" iken öneri İmar planında "Ticaret + Konut Alanı (TICK) ve Park Alanına" dönüştürülmüştür.**

Bu kapsamda İlgili Yönetmelikler incelendiğinde;

Mekansal Planlar Yapım Yönetmeliğinin 26.maddesinin 1. fıkrasında "İmar planı değişikliği; plan ana kararlarını, sürekliliğini, bütünlüğünü, sosyal ve teknik altyapı dengesini bozmayacak nitelikte, kamu yararı amaçlı, teknik ve nesnel gerekçelere dayanılarak yapılır." şeklindeki hüküm dikkate alındığında askı süreci devam eden plan değişikliklerinde; plan değişikliğini zorunlu kılacak teknik ve nesnel gerekçeler bulunmadığı,

Mekansal Planlar Yapım Yönetmeliğinin 26.maddesinin 2. Fıkrasında "İmar planlarında sosyal ve teknik altyapı hizmetlerinin iyileştirilmesi esastır. Yürürlükteki İmar planlarında öngörülen sosyal ve teknik altyapı standartlarını düşüren plan değişikliği yapılamaz." 3. Fıkrasında "İmar planlarında bulunan sosyal ve teknik altyapı alanlarının kaldırılması, küçültülmesi veya yerinin değiştirilmesine dair plan değişiklikleri zorunluluk olmadıkça yapılamaz. Zorunlu hallerde böyle bir değişiklik yapılabilmesi için: "İmar planında yer alan yol hariç sosyal ve teknik altyapı alanlarının ve kamuya ait sosyal ve kültürel tesis alanlarının kaldırılabilmesi veya küçültülmesi ancak bu tesislerin hitap ettiği hizmet etki alanı içinde eşdeğer yeni bir alanın ayrılması suretiyle yapılabilir. Eşdeğer alanın ayrılmasında yüzölçümü ve konum özellikleri korunur. Bu alanların yerinin değiştirilmesinde, mevcut plandaki hizmet etki alanına göre aynı uygulama etabı veya bölge içinde kalması, yaya erişim mesafelerinin dikkate alınması ve yeni tespit edilen alanın tesisin yapılmasına müsait olması zorunludur". şeklinde açıklandığı,

İtirazımıza konu olan plan değişikliklerinde, azaltılan sosyal altyapı alanına eş değer bir alan ayrılmadığı, sosyal ve teknik altyapı alanlarını azaltıcı bir işlem olduğu, böyle bir değişiklik yapılabilmesi için gereken sosyal ve teknik altyapı alanındaki tesisi gerçekleştirecek ilgili

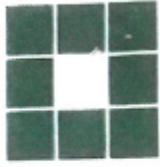

Yatırımcı Bakanlık veya kuruluşların görüşlerinin alınmadığı görülmektedir.

Söz konusu imar planı değişikliği ile alanın kamusal kullanımdan çıkartılıp sadece belli bir kesimin faydalanabileceği bir kullanıma çevrildiği görülmektedir. İmar mevzuatı, şehircilik ilkeleri, planlama esaslarına ve kamu yararına aykırı bir şekilde planlanması geri dönüşü mümkün olmayan zararlara neden olacağından itirazın kabulüne ve gereğinin yapılmasını talep ederiz. TMMOB Şehir Plancıları Odası Antalya Şubesi olarak kentimizin kamusal alanlarına korumak üzere mücadelelerimize devam edeceğiz.

TMMOB ŞEHİR PLANCILARI ODASI
ANTALYA ŞUBESİ

Gürdal YILMAZ y.
Antalya Şube Sekreteri

ANTALYA BÜYÜKŞEHİR (ELMALI) BELEDİYESİ

MAHALLE : KARYAĞDI MAHALLESİ

ADA/PARSEL NO: 122 ADA 1 PARSEL

PAFTA NO: 023-C-04-A

MEVCUT PLAN

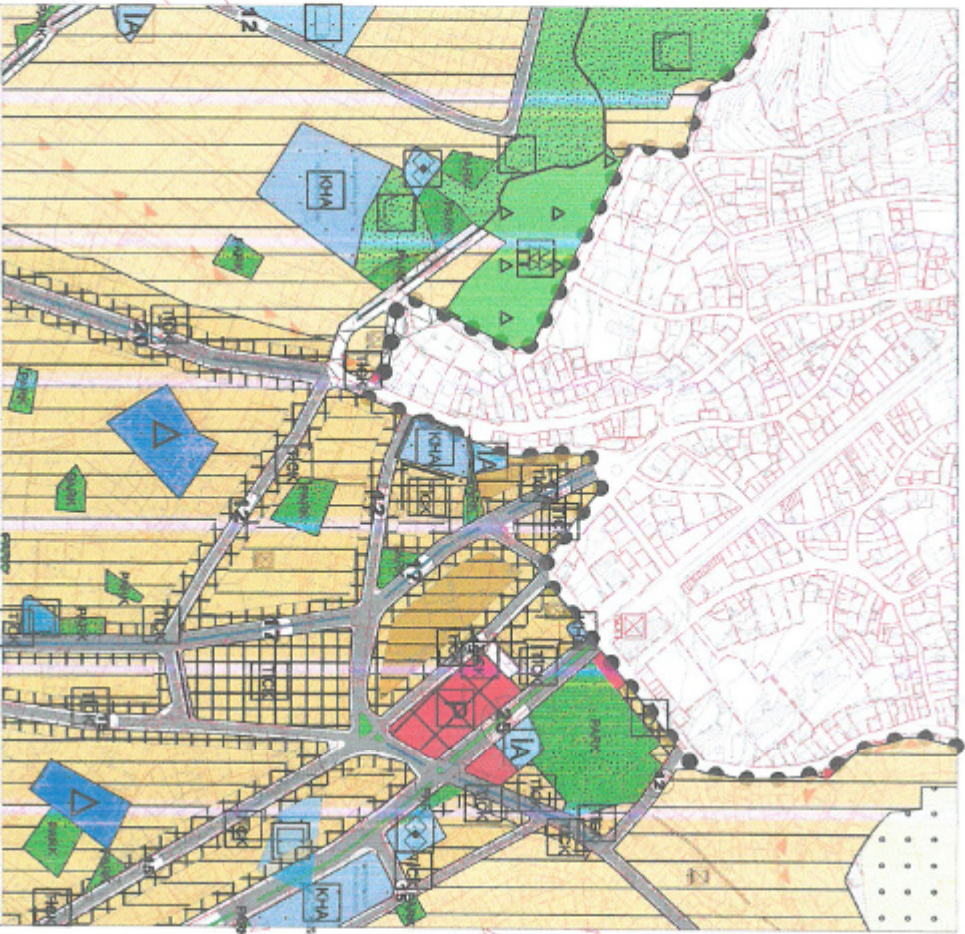

GÖSTERİM (LEJAND)

PLAN DEĞİŞİKLİĞİ
ONAMA SINIRI

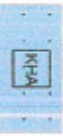

KAMU HİZMET ALANI

MÜLKİYET SINIRI

1/5000 ÖLÇEKLİ NAZIM İMAR PLANI DEĞİŞİKLİĞİ

ÖLÇEK: 1/5000

ÖNERİ PLAN



GÖSTERİM (LEJAND)

PLAN DEĞİŞİKLİĞİ
ONAMA SINIRI



TİCARET-KONUT ALANI

MÜLKİYET SINIRI



PARK VE YEŞİL ALAN

ANTALYA (BÜYÜKŞEHİR) ELMALI BELEDİYESİ
KARYAĞDI MAHALLESİ
122 ADA 1 PARSEL
1/5000 ÖLÇEKLİ NAZIM İMAR PLANI DEĞİŞİKLİĞİ
AÇIKLAMA RAPORU

1.PLANLAMA ALANININ GENEL TANIMI

Antalya İli, Büyükşehir Elmalı Belediyesi, Karyağdı Mahallesi sınırları içerisinde bulunan 122 ada 1 parseli konu alan ve O23-C-04-A numaralı 1/5000 ölçekli Nazım İmar Planı paftası sınırları içerisinde yer alan 1/5000 ölçekli Nazım İmar Planı Değişikliği hazırlanmıştır.



Resim 1: Uydu Fotoğrafi

2. PLANLAMA ALANININ GEÇMİŞİ, AMAÇ, KAPSAM VE GEREKÇE

Antalya ili, Elmalı ilçesi, Karyağdı Mahallesi sınırları içerisinde yer alan 122 ada 1 parselde 1/5000 ölçekli Nazım İmar Planı Değişikliği yapılması amaçlanmaktadır.

Antalya ili, Elmalı ilçesi, Karyağdı Mahallesi, 122 ada 1 parsel Özelleştirme kapsam ve programında bulunmakta olup , 2371 m² büyüklüğünde ve mülkiyeti Türkiye Şeker Fabrikaları A.Ş.'ye aittir. Söz konusu alana ilişkin her tür ve ölçekte imar planı/değişikliği yapma/yaptırma yetkisi 3194 sayılı İmar Kanunu'nun Ek-3'üncü maddesi gereğince Özelleştirme İdaresi Başkanlığına , onaylama yetkisi ise 09.07.2018 tarih ve 703 sayılı Kanun Hükmünde Karamame'nin 85'inci maddesinin (f) bendi ile 4046 sayılı Kanuna eklenen Geçici 29'uncu madde hükmü uyarınca Cumhurbaşkanı veya yetkilendireceği Makama aittir.

Özelleştirme Yüksek Kurulu'nun 12.08.2008 tarih ve 2008/50 sayılı kararı ile özelleştirme kapsamına alınan 122 ada 1 parselde , ÖYK'nın 02.05.2014 tarih ve 2014/28 sayılı kararı doğrultusunda Resmi Kurum Alanı (Pancar Bölge Şefliği) plan kararından , "Yol Boyu Ticaret Kullanımında Konut Alanı (Ayrık Nizam, 5 Kat ve TAKS:0.25,KAKS:1.25) Park ve Yol "olarak plan değişikliği yapılmıştır. Onaylanan planda parselde tamamı konut ya da zemin kat ticaret olmak üzere üst katları konut olarak kullanılabilme hakkı tanınmıştır.

2371 m² büyüklüğündeki parselin 1830 m²'si konut Alanı , 476 m²'si yeşil Alan ,65 m²'si de yol olarak planlanmıştır.

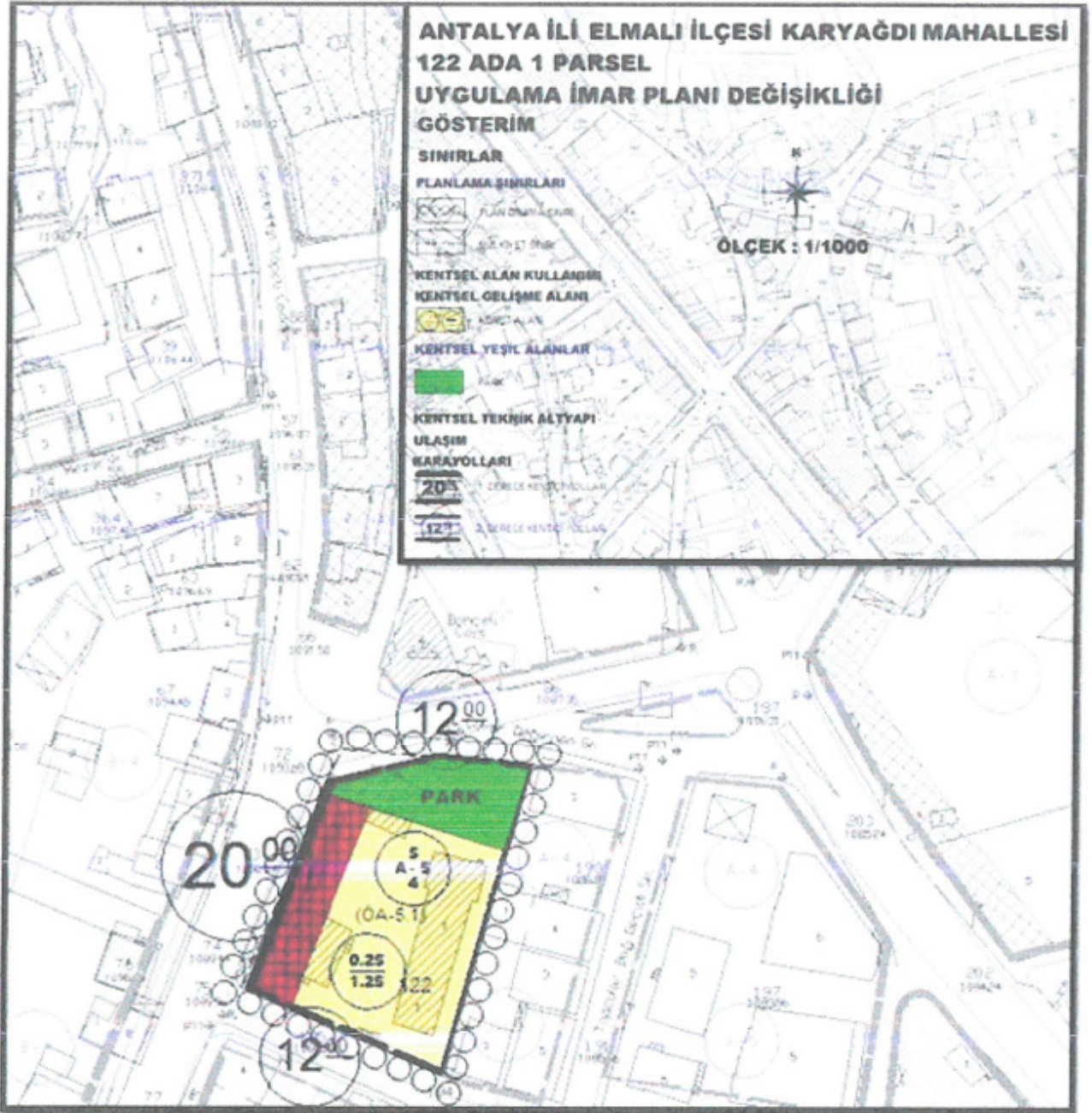

Plan 1: Özelleştirme İdaresince onaylanan 1/1000 ölçekli Uygulama İmar Planı

Daha sonra Elmalı İlçe merkezinin tamamını kapsayan 1/5000 ölçekli Nazım İmar Planı Revizyonu 13.05.2016 tarih ve 567 sayılı Antalya Büyükşehir Meclis Kararı ile onaylanmış , devam eden süreçlerde yapılan itirazlar da karara bağlanarak plan kesinleşmiştir.

Ancak Karyağdı Mahallesi 122 ada 1 parseli de içerisine alan ve Elmalı Belediye Başkanlığınca hazırlatılan Nazım İmar Planı Revizyonunda parselin mülkiyetinin kamu , mevcut kullanımın da kamusal bir faaliyet içermesi nedeniyle "Resmi Kurum Alanı" olarak planlanmıştır.

Bu durumun Özelleştirme İdaresince fark edilmesi üzerine Özelleştirme İdaresi Başkanlığı 12.12.2023 tarih ve 57696 sayılı yazısında özetle ; "Özelleştirme kapsam ve programında bulunan bahse konu parselle ilişkin imar planının onayına dair Belediye Meclis Kararının yetkisiz İdarece tesis olması nedeniyle bahse konu parselin revizyon imar planı sınırları dışında bırakılarak, ivedilikle Meclis Kararının iptal edilmesi, anılan parselin eski kullanımlarına ve yapılaşma koşullarına geri döndürülerek sonucundan İdaremize bilgi verilmesi hususunda bilgilerini ve gereğini rica ederim." demektedir.

Özelleştirme İdaresi Başkanlığı'nın yazısında belirtilen talep doğrultusunda Antalya ili, Elmalı ilçesi, Karyağdı Mahallesi, 122 ada 1 parselin "Kamu Hizmet Alanı"ndan , "Ticaret-Konut Alanı", "Park ve Yeşil Alan"a çevrilmesini konu alan 1/5000 ölçekli Nazım İmar Planı Değişikliği yapılması gerekmektedir.

3. MEVCUT PLAN KARARLARI

Planlama alanı; Çevre, Şehircilik Ve İklim Değişikliği Bakanlığı'nın 08/02/2022 tarihli ve 2913627 sayılı oluru ile onaylanan Antalya-Burdur-Isparta Planlama Bölgesi 1/100.000 Ölçekli Çevre Düzeni Planı Değişikliği sınırları içerisinde kalmaktadır. Söz konusu planlama alanı; 1/100.000 ölçekli Çevre Düzeni Planı Değişikliği'nde "Kentsel Yerleşik Alan" kullanım kararı bulunmaktadır.



Plan 2: Planlama Alanının 1/100.000 ölçekli Çevre Düzeni Planında Konumu (Ölçeksiz)

Planlama alanında Antalya Büyükşehir Belediyesi tarafından hazırlanan ve 09/12/2019-758 sayılı kararı ile onaylanan Elmalı İlçesi 1/25000 ölçekli Nazım İmar Planı bulunmaktadır. Söz konusu planlama alanı; 1/25000 ölçekli Nazım İmar Planı'nda "Orta Yoğunluklu Mevcut Konut Alanı" olarak planlıdır.

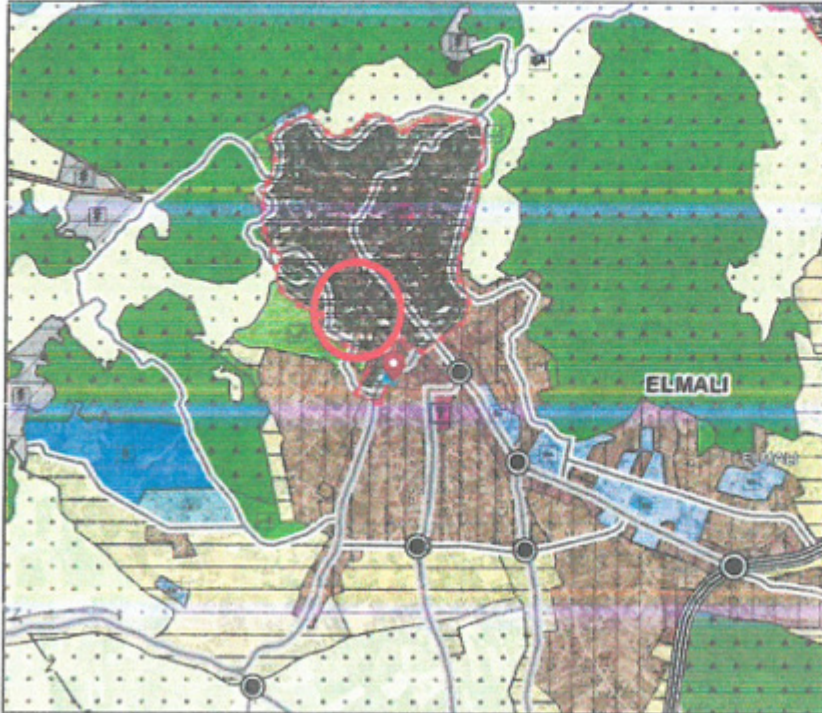

Plan 3: Planlama Alanının 1/25.000 ölçekli Nazım İmar Planındaki Konumu (Ölçeksiz)

Planlamaya konu olan 122 ada 1 parsel mevcut 1/5000 ölçekli Nazım İmar Planı'nda "Kamu Hizmet Alanı" kullanımında yer almaktadır.

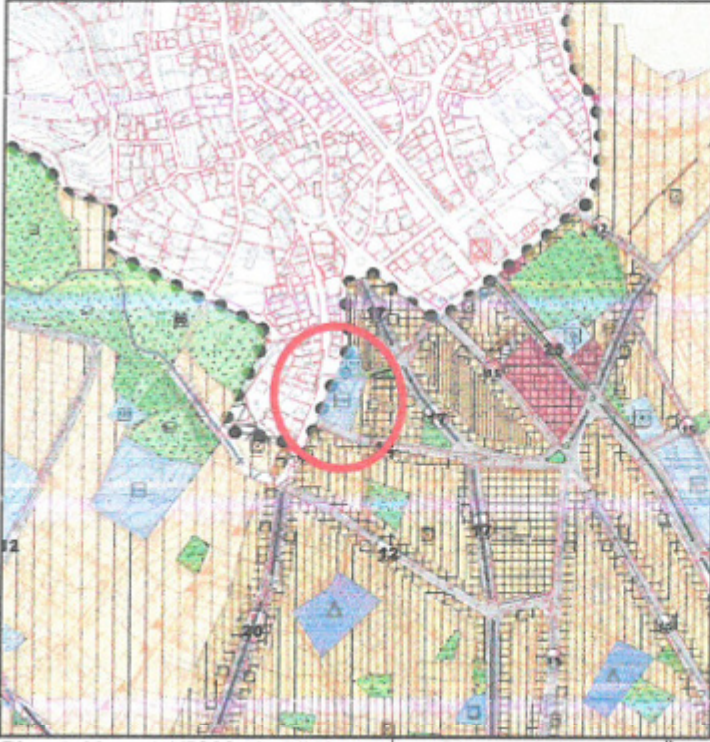

Plan 4: Mevcut 1/5000 ölçekli Nazım İmar Planındaki Konumu (Ölçeksiz)

Planlamaya konu olan alan mevcut 1/1000 ölçekli Uygulama İmar Planı'nda "Resmi Kurum Alanı" olarak planlıdır.



Plan 5: Mevcut 1/1000 ölçekli Uygulama İmar Planındaki Konumu (Ölçeksiz)

4. BUGÜNKÜ ARAZİ KULLANIMI VE KADASTRAL DURUM

Planlamaya konu Elmalı Belediyesi Karyağdı Mahallesi sınırları içerisinde bulunan 122 ada 2 parsel ile çevresinin kadastral durumu aşağıda verilmiştir. Planlama alanı Konu parsel üzerinde Türkiye Şeker Fabrikaları A.Ş.' ye ait depo binaları, lojman ve idare binası yer almaktadır.

Parsele ilişkin Özelleştirme İdaresince plan yapımı aşamasında 2010 yılına ait uygulama imar planına esas Jeolojik Ve Jeoteknik Etüt Raporu bulunmaktadır. İmar planına esas Jeolojik ve Jeoteknik Etüt Raporunda 122 ada 1 no.lu parsel **Önlemlı Alan 5.1 (ÖA-5.1) ve Alüvyonal (Qal)** alanlarında kalmaktadır.



Resim 2: Kadastral Durum

5. PLANLAMA KARARLARI

Antalya ili, Elmalı ilçesi, Karyağdı Mahallesi 122 ada 1 parseli konu alan 1/5000 ölçekli Nazım İmar Planı Değişikliği hazırlanmıştır.

Planlamaya konu olan Karyağdı Mahallesi 122 ada 1 parsel Özelleştirme kapsam ve programında yer almakta olup mülkiyeti Türkiye Şeker Fabrikaları A.Ş.' ye aittir. Söz konusu alanda her tür ve ölçekte planlama yetkisi Özelleştirme İdaresi Başkanlığına , onaylama yetkisi ise Cumhurbaşkanlığı veya yetkilendireceği makama aittir.

Özelleştirme Yüksek Kurulu'nun 02.05.2014 tarih ve 2014/28 sayılı kararı doğrultusunda 122 ada 1 parselde 'Yol Boyu Ticaret kullanımında Konut Alanı (Ayrı Nizam, 5 Kat ve TAKS:0.25,KAKS:1.25) Park ve Yol olarak plan değişikliği yapılmış olmasına rağmen , Elmalı Belediye Başkanlığınca hazırlatılan 1/5000 ölçekli Nazım İmar Planı Revizyonunda söz konusu parsel "Resmi Kurum Alanı" olarak planlanmıştır.

Özelleştirme İdaresi Başkanlığı 12.12.2023 tarih ve 57696 sayılı yazısında parsele ilişkin Belediye Meclis Kararının yetkisiz İdarece tesis edilmesi nedeniyle bahse konu parselin revizyon imar planı sınırları dışında bırakılarak, ivedilikle Meclis Kararının iptal edilmesi, anılan parselin eski kullanımına ve yapılaşma koşullarına geri döndürülmesi talep edildiğinden Karyağdı Mahallesi 122 ada 1 parselin eski kullanımına ve yapılaşma koşullarına geri döndürülmesini gerektiği değerlendirilmektedir.

Özelleştirme İdaresi Başkanlığı'nın yazısında 122 ada 1 parselin 'Kamu Hizmet Alanı'ndan Konut Alanına (Ayrık Nizam, 5 Kat ve TAKS:0.25,KAKS:1.25) çevrilmesini talep etmiş olmakla birlikte , onaylı planda da görüldüğü üzere yol boyu ticaret gösterimi şeklinde zemin katta ticaret , üst katlarda konut kullanımı öngörülmekteydi.

Bu çerçevede yapılan değerlendirme kapsamında , Mekânsal Planlar Yönetmeliğinde de artık yol boyu ticaret gösterimi kaldırıldığından ve bu kullanım tanımı TİCK Ticaret-Konut olarak eşdeğer kullanım fonksiyonuna karşılık geldiğinden ve ayrıca etraf ada ve parsellerin zemin katlarının ticaret kullanımına da olanak sağlanması amacıyla onaylı 1/5000 ölçekli Nazım İmar Planı Revizyonunda (TİCK) Ticaret-Konut Alanı olarak planlanmış olduğundan , söz konusu 122 ada 1 parselin de (TİCK) Ticaret-Konut Alanı olarak planlanması uygun görülmüştür.

Bu durumun yani Özleştirme İdaresinin talebi olan yol boyu ticaret kullanımlı konut alanı yerine Mekansal Planlar Yönetmeliğinin gereği olarak parselin (TİCK) Ticaret-Konut Alanına çevrilmesinin Özleştirme idaresi ve kamu yararı bakımından da uygun olduğu değerlendirilmektedir.

Önerilen Plan Değişikliği ile Özleştirme İdaresince onaylanan planda da yer alan parselin kuzeyindeki yeşil alan (475 m²) aynı şekilde korunmuş , 1830 m² büyüklüğündeki yol boyu ticaret kullanımlı konut alanı , (TİCK) Ticaret-Konut Alanı olarak 1760 m²'ye düşürülmüştür.

Tasarlanan 1/1000 ölçekli Uygulama İmar Planına göre (TİCK) Ticaret-Konut Alanlarında Özleştirme İdaresinin talebi olan ve etraf planlardaki yapılanma şartları da olan E=1.25 , Yençok=5 Kat yapılanma durumu öngörülmektedir. Öngörülen yapılanma durumu üzerinden 1760 m² (TİCK) Ticaret-Konut Alanında zemin kat ticaret , üst katlar konut olarak kullanılması durumunda planlama alanında 39 kişilik bir nüfus ortaya çıkacak olup , planlama alanında bırakılan 475 m² yeşil alanın ihtiyacı karşılayacağı değerlendirilmektedir.

Belirtilen gerekçeler kapsamında 1/5000 ölçekli Nazım İmar Planı Değişikliği hazırlanmıştır.

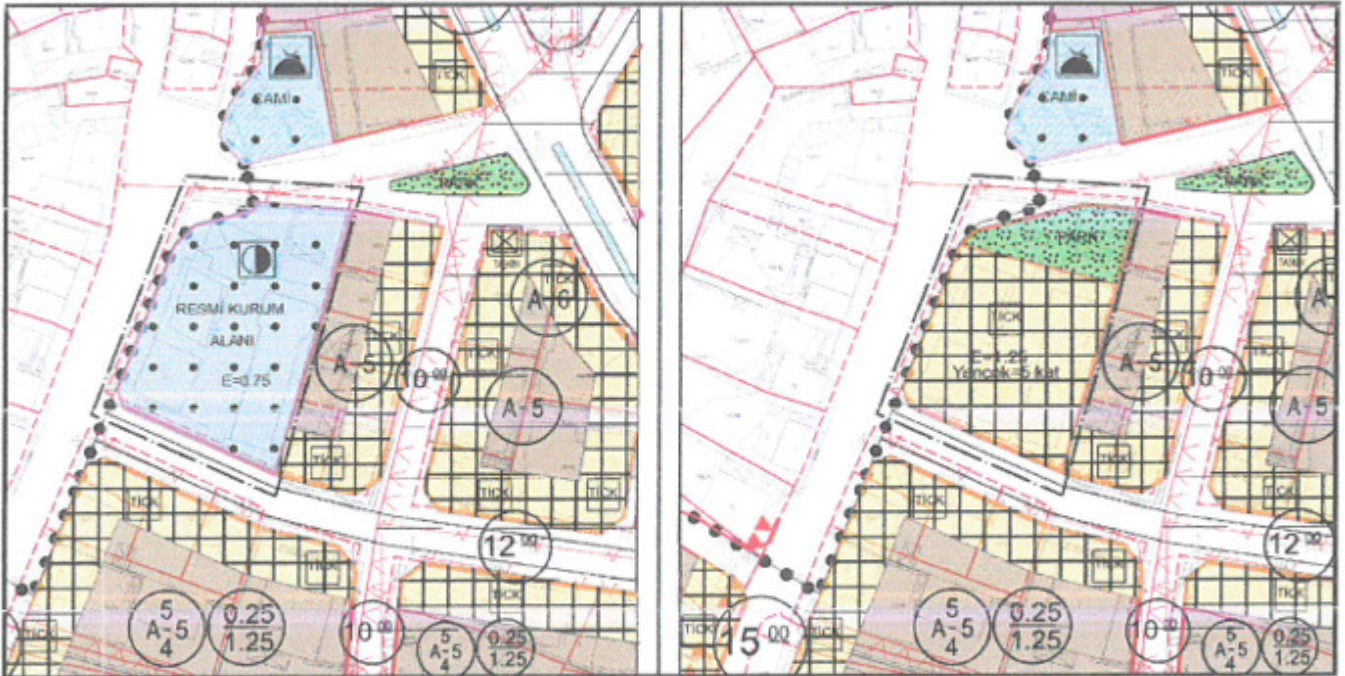

Plan 6: Tasarlanan 1/1000 ölçekli Uygulama İmar Planı

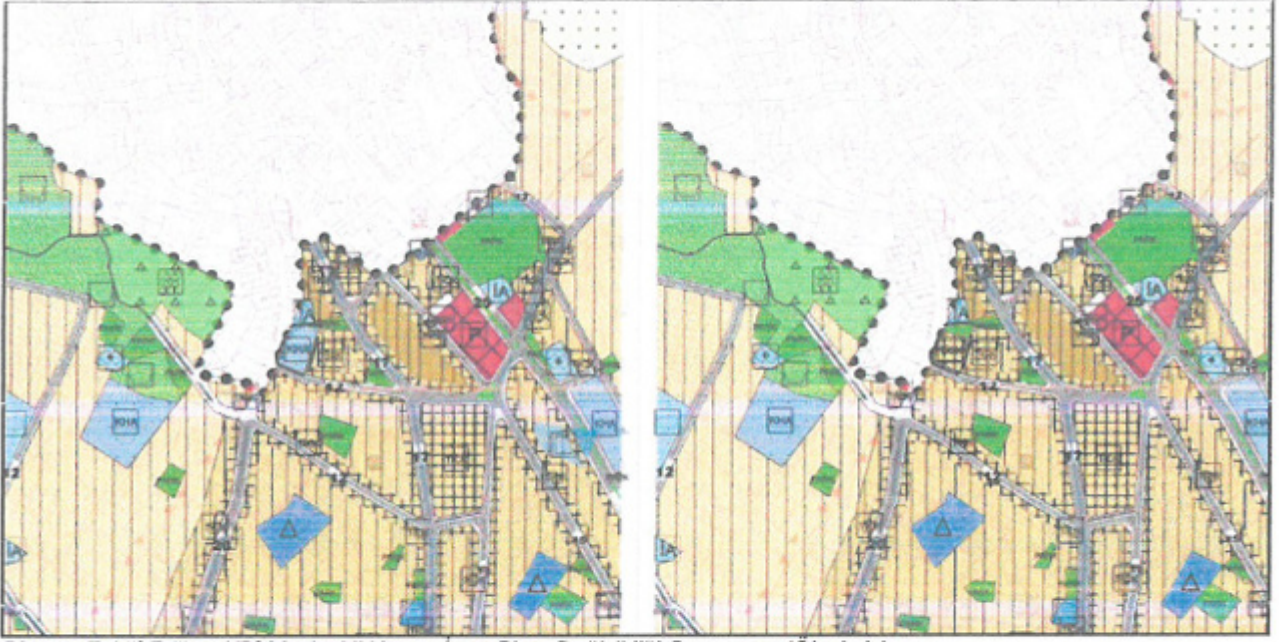

Plan 7: Teklif Edilen 1/5000 ölçekli Nazım İmar Planı Değişikliği Görünümü (Ölçeksiz)

Bu plan kapsamında, Mekânsal Planlar Yapım Yönetmeliği, Planlı Alanlar İmar Yönetmeliği ve ilgili Yönetmelik Hükümlerine uyulacaktır.

Saygılarımızla arz ederiz.

Okan ATAK
Şehir Plancısı
Oda No: 11070

Ayşegül ATAK
Şehir Plancısı
Oda No: 1169
Yet. Belgesi (A) Gr

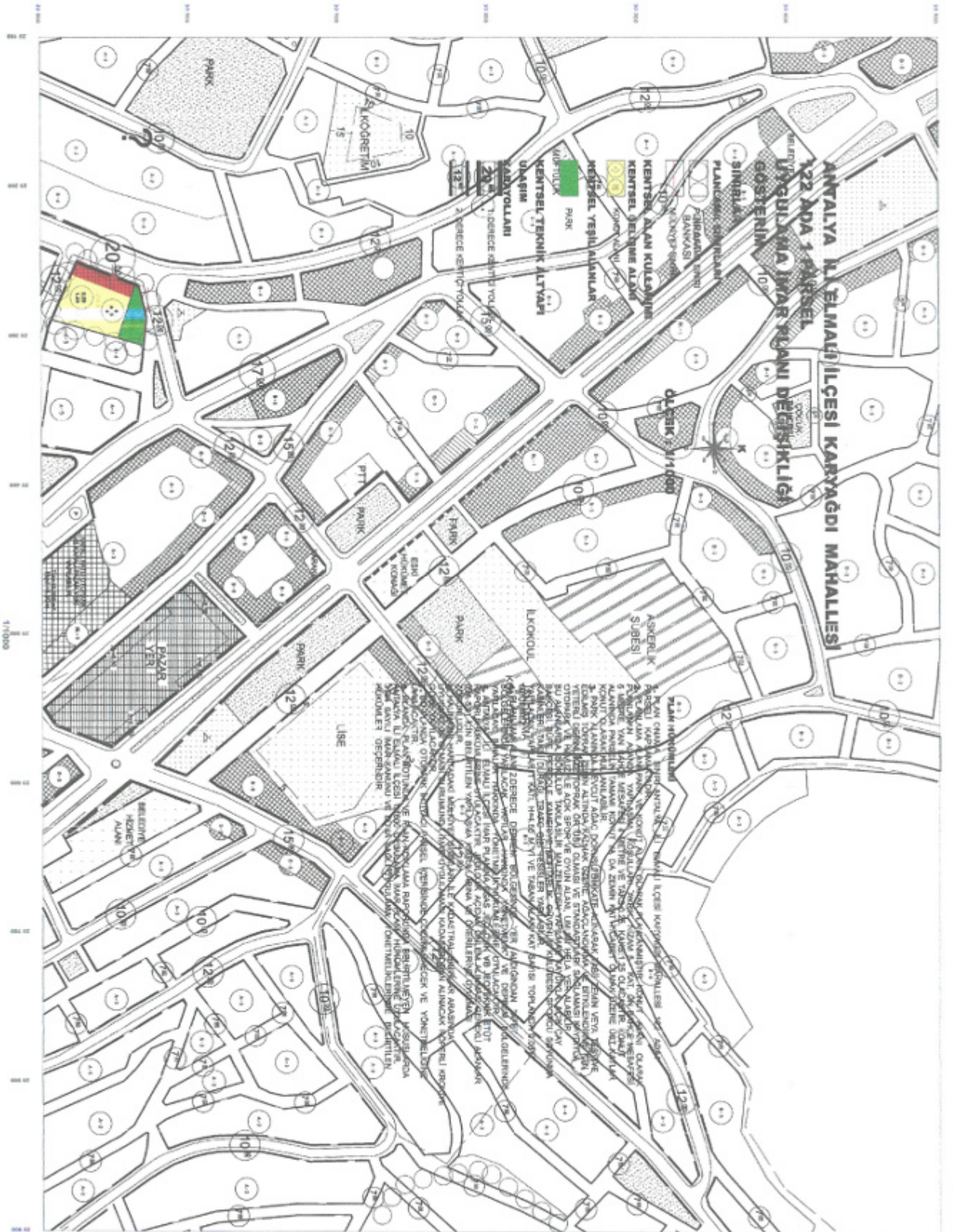



T.C.
HAZİNE VE MALİYE BAKANLIĞI
Özelleştirme İdaresi Başkanlığı
Gayrimenkul İşlemleri Proje Grup Başkanlığı



Sayı : E-71846147-754-57696

12.12.2023

Konu : Antalya İli, Elmalı İlçesi, Karyağdı
Mahallesi, 122 ada 1 Parsel

ELMALI BELEDİYE BAŞKANLIĞINA
(İmar ve Şehircilik Müdürlüğü)
Karyağdı Mah. Atatürk Cad. No:59 ELMALI/ANTALYA

İlgi : 23.07.2018 tarihli ve 75376 sayılı yazımız.

Özelleştirme kapsam ve programında bulunan, Türkiye Şeker Fabrikaları A.Ş. mülkiyetindeki Antalya ili, Elmalı ilçesi, Karyağdı Mahallesinde bulunan 122 ada 1 parsel ile ilişkin her tür ve ölçekte imar planı/değişikliği yapma/yaptırma yetkisi 3194 sayılı İmar Kanunu'nun Ek-3 üncü maddesi gereğince Özelleştirme İdaresi Başkanlığına, onaylama yetkisi ise 09.07.2018 tarihli ve 703 sayılı Kanun Hükmünde Kararname'nin 85'inci maddesinin (f) bendi ile 4046 sayılı Kanuna eklenen Geçici 29'uncu madde hükmü uyarınca Cumhurbaşkanı veya yetkilendireceği Makama aittir.

Bu bahisle ilgi yazımız ile Özelleştirme Yüksek Kurulu (ÖYK)'nin 12.08.2008 tarihli ve 2008/50 sayılı Kararı ile özelleştirme kapsam ve programına alınan Türkiye Şeker Fabrikaları A.Ş. mülkiyetinde bulunan 2.371,00 m² yüzölçümlü, Antalya ili, Elmalı ilçesi, Karyağdı Mahallesi sınırları içerisinde bulunan 122 ada 1 parsel için "Konut Alanı (Ayrıık Nizam, 5 Kat ve Taks:0.25, Kaks:1.25), Park ve Yol" fonksiyonları önerilmesine ilişkin İdaremizce hazırlanan 1/1.000 ölçekli Uygulama İmar Planı Değişikliğinin ÖYK'nin 02.05.2014 tarihli ve 2014/28 sayılı Kararı ile onaylandığı; Belediye Başkanlığınızca yapılan revizyon imar planı ile söz konusu parselin kullanım kararının "Resmi Kurum Alanı", yapılaşma koşulunun ise Emsal:0.75, Yençok: 9.50 m.olarak değiştirildiği ve 122 ada 1 parseli de kapsayan revizyon imar planının onayına dair Belediye Meclis Kararının yetkisiz İdarece tesis edilen işlem olması nedeniyle bahse konu parselin revizyon imar planı sınırları dışında bırakılarak, ivedilikle Meclis Kararının iptal edilmesi ve anılan parselin eski kullanımına ve yapılaşma koşuluna geri döndürülmesi gerektiği tarafınıza bildirilmiştir.

Ancak; Belediyeniz ile yapılan şifahi görüşmelerde söz konusu parsel için getirilen "Resmi Kurum Alanı" kullanım kararının değiştirilmediği ve 122 ada 1 parselin eski kullanımına ve yapılaşma koşullarına geri döndürülmediği tespit edilmiştir.

Bu doğrultuda; özelleştirme kapsam ve programında bulunan bahse konu parsel ile ilişkin imar planının onayına dair Belediye Meclis Kararının yetkisiz İdarece tesis edilen işlem olması nedeniyle bahse konu parselin revizyon imar planı sınırları dışında bırakılarak, ivedilikle Meclis Kararının iptal edilmesi, anılan parselin eski kullanımına ve yapılaşma koşullarına geri döndürülerek sonucundan İdaremize bilgi verilmesi hususunda bilgilerinizi ve gereğini rica ederim.

Mustafa YILMAZER

Bu belge, güvenli elektronik imza ile imzalanmıştır.
Doğrulama Kodu: E6118FE3-259F-4300-90FB-69FFD5DD91F0
Fidanlık Mahallesi, Ziya Gökalp Cd. No:80, 06600 Çankaya/Ankara
(0312) 585 80 00
info@oib.gov.tr
KEP Adresi : ozellestirme@hs03.kep.tr

Doğrulama Adresi: <https://www.turkiye.gov.tr/hmb-ebys>

Bilgi için: Dilek BAYAT
Şehir Plancısı



Başkan a.
Başkan Yardımcısı

Ek:

1 - 23.07.2018 tarihli ve 75376 sayılı yazımız. (2 Sayfa)

2 - CD (1 Adet)

12.12.2023 Şehir Plancısı : Dilek BAYAT
12.12.2023 Proje Grup Başkanı : Ela KOÇYİĞİT

Bu belge, güvenli elektronik imza ile imzalanmıştır.

Doğrulama Kodu: E6118FE3-259F-4300-90FB-69FFD5DD91F0

Doğrulama Adresi: <https://www.turkiye.gov.tr/hmb-ebys>

Fidanlık Mahallesi, Ziya Gökalp Cd. No:80, 06600 Çankaya/Ankara
(0312) 585 80 00

info@oib.gov.tr

KEP Adresi: ozellestirme@hs03.kep.tr

Bilgi için: Dilek BAYAT
Şehir Plancısı

